

RECOMMANDATIONS IMPORTANTES A LIRE POUR ACTIVER LES REMBOURSEMENTS ET EVITER LES REJETS

Conditions générales :

- Le cadre réservé à l'adhérent doit être dûment renseigné.
- Le cadre réservé au médecin doit être renseigné par le praticien lui-même notamment la nature de la maladie.
- La validité de la feuille de soins est limitée à 3 mois à compter de la première consultation.
- L'entente préalable est exigée pour toute hospitalisation médicale, chirurgicale, soins dentaires spéciaux, extractions multiples, parodontie orthodontie, prothèses dentaires, prothèses auditives ou orthopédiques ainsi que pour tous les actes effectués en série.
- En cas d'accident, une déclaration précisant les causes et circonstances de l'accident est à joindre à la feuille de soins.

Pharmacie :

- Les vignettes des médicaments doivent être obligatoirement jointes aux ordonnances.
- Pour les médicaments sans vignettes une facture de la pharmacie doit être jointe.

Radiologie et Biologie :

- La facture ainsi qu'une copie des résultats des analyses ou du compte rendu (sous pli confidentiel) doivent être jointes à l'ordonnance médicale pour toute demande de remboursement.
- Un pli confidentiel du médecin prescripteur des analyses ou radios peut être demandé par le médecin conseil de la mutuelle.

Optique :

- L'ordonnance du médecin prescripteur et la facture de l'opticien sont à joindre à la feuille de soins.

Rééducation :

- L'entente préalable renseignée par le médecin prescripteur est exigée avant le début des séances de rééducations.
- Pour le remboursement, la facture et le calendrier des séances effectuées sont à joindre à la feuille de soins.

Dentaire :

- En cas de prothèses ou de traitement canalaires, l'accord préalable renseigné sur la feuille de soins est obligatoire avant le début de traitement.
- La facture doit être jointe à la feuille de soins pour toute demande de remboursement.
- La radio-après soins est obligatoire en cas de prothèses ou de traitement canalaires.

Maladie et Affection Longue Durée ALD et ALC :

- La déclaration de maladie chronique doit être renseignée par le médecin prescripteur et renouvelée tous les 6 mois.

Adresses Mails utiles

- Réclamation : contact@mupras.com
- Prise en charge : pec@mupras.com
- Adhésion et changement de statut : adhesion@mupras.com

La MUPRAS garantit le respect de la loi n° 09-08 relative à la protection des personnes physiques à l'égard du traitement des données à caractère personnel.

MUPRAS : Centre Allal Ben Abdellah - 6ème Etage Angle Rue Mohamed Fakir et Rue Allal Ben Abdellah - Quartier de l'Horloge Casablanca 20000 - Tél. : 05 22 20 45 45 (LG) - Fax : 05 22 22 78 18 - www.mupras.com



MUPRAS
Mutuelle de Prévoyance
& d'Actions Sociales
de Royal Air Maroc

Déclaration de Maladie

M22- 0008452

132512

☒ Maladie

☐ Dentaire

☐ Optique

☐ Autres

Cadre réservé à l'adhérent (e)

Matricule : 1987 Société :
☐ Actif ☒ Pensionné(e) ☐ Autre :
 Nom & Prénom : ZNIBEN Mohamed
 Date de naissance : 9-5-50
 Adresse : Bd de la Gde Ceinture Roc. El Mench 3
 Min. Diah
 Tél. : 0661340218 Total des frais engagés : 3452 Dhs

Cadre réservé au Médecin

Cachet du médecin :

Date de consultation : 09/06/22
 Nom et prénom du malade : EL KORTBI Benche Age :
 Lien de parenté : ☐ Lui-même ☒ Conjoint ☐ Enfant
 Nature de la maladie : ATL
 Affection longue durée ou chronique : ☐ ALD ☐ ALC Pathologie :
 En cas d'accident préciser les causes et circonstances :
 Dans le cas où la maladie aurait un caractère confidentiel, communiquer les renseignements sous pli confidentiel à l'attention du médecin conseil de la Mutuelle.

J'atteste sur l'honneur l'exactitude des renseignements portés sur la présente déclaration. Je déclare avoir pris connaissance de la clause relative à la protection des données personnelles.

Fait à : Casablanca Le : 6/10/22
 Signature de l'adhérent(e) :

Autorisation CNDP N° : A-A-215 / 2019

RELEVÉ DES FRAIS ET HONORAIRES

Dates des Actes	Natures des Actes	Nombre et Coefficient	Montant détaillé des Honoraires	Cachet et signature du Médecin attestant le Paiement des Actes
12/09/11	V			
01/11/11	val			
12/09/11				

EXECUTION DES ORDONNANCES

Cachet du Pharmacien ou du Fournisseur	Date	Montant de la Facture
	12/09/12	2177,00

ANALYSES - RADIOGRAPHIES

Cachet et signature du Laboratoire et du Radiologue	Date	Désignation des Coefficients	Montant des Honoraires
	16/09/12	13710+R 1.34	980.-

AUXILIAIRES MEDICAUX

Cachet et signature du Praticien	Date des Soins	Nombre				Montant détaillé des Honoraires
		AM	PC	IM	IV	

RELEVÉ DES FRAIS ET HONORAIRES

Le praticien est prié de préciser la dent traitée, l'acte pratiqué en indiquant la nature des soins.

Important :

Veuillez joindre les radiographies en cas de prothèses ou de traitement canaux, ainsi que le bilan de l'ODF.

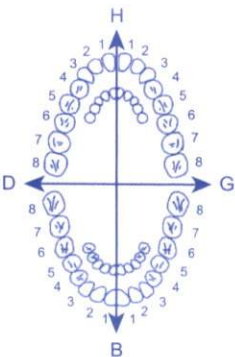
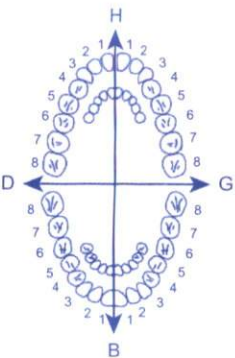
SOINS DENTAIRES	Dents Traitées	Nature des Soins	Coefficient															
				COEFFICIENT DES TRAVAUX														
				MONTANTS DES SOINS														
				DEBUT D'EXECUTION														
				FIN D'EXECUTION														
O.D.F PROTHESES DENTAIRES	DETERMINATION DU COEFFICIENT MASTICATOIRE																	
	<table border="1"> <tr> <td colspan="2">H</td> </tr> <tr> <td>25533412</td> <td>21433552</td> </tr> <tr> <td>00000000</td> <td>00000000</td> </tr> <tr> <td>D</td> <td>G</td> </tr> <tr> <td>00000000</td> <td>00000000</td> </tr> <tr> <td>35533411</td> <td>11433553</td> </tr> <tr> <td colspan="2">B</td> </tr> </table>			H		25533412	21433552	00000000	00000000	D	G	00000000	00000000	35533411	11433553	B		COEFFICIENT DES TRAVAUX
	H																	
	25533412	21433552																
	00000000	00000000																
	D	G																
	00000000	00000000																
	35533411	11433553																
	B																	
	[Création, remont, adjonction] Fonctionnel, Thérapeutique, nécessaire à la profession			MONTANTS DES SOINS														
				DATE DU DEVIS														
			DATE DE L'EXECUTION															

VISA ET CACHET DU PRATICIEN ATTESTANT LE DEVIS

VISA ET CACHET DU PRATICIEN ATTESTANT L'EXECUTION

EL KORTOBI BOUCHRA

FC 66 /min

Né(e) le 18.01.1957
Age 65 ans
Sexe Féminin
Taille cm
Poids kg
Origine
PA
Remarque

Intervalles

RR 903 ms
P 114 ms
PR 150 ms
QRS 80 ms
QT 362 ms
QTc 381 ms
(Bazett)

Axes

P 51°
QRS -4°
T -31°

P (II) 0.09 mV
S (V1) -0.87 mV
R (V5) 0.63 mV
Sokol. 1.50 mV

Interprétation: RYTHME SINUSAL, POSITION GAUCHE, ST & T SOUS-DECALES, POSSIBLE ISCHEMIE-LESION, INFER. OU SURCHARGE VENTRICULAIRE GAUCHE

R16 02

Rapport non confirmé

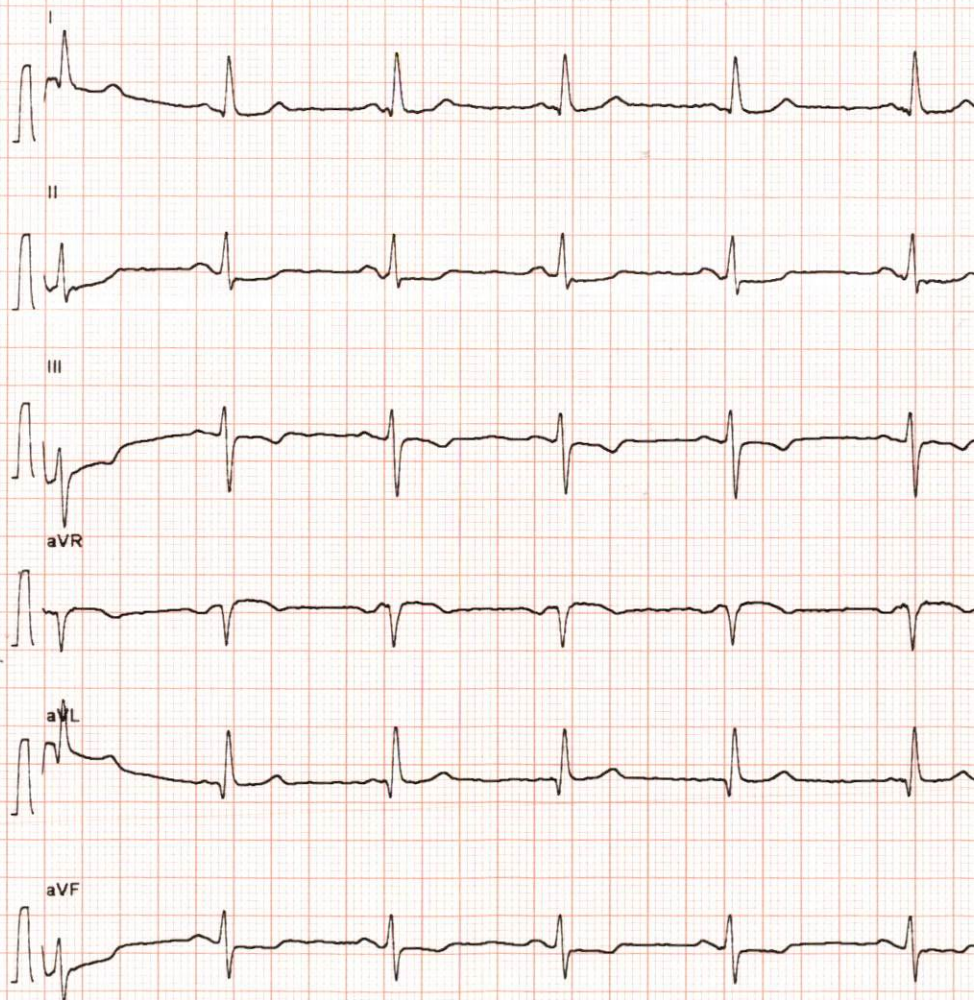

10 mm/mV 25 mm/s

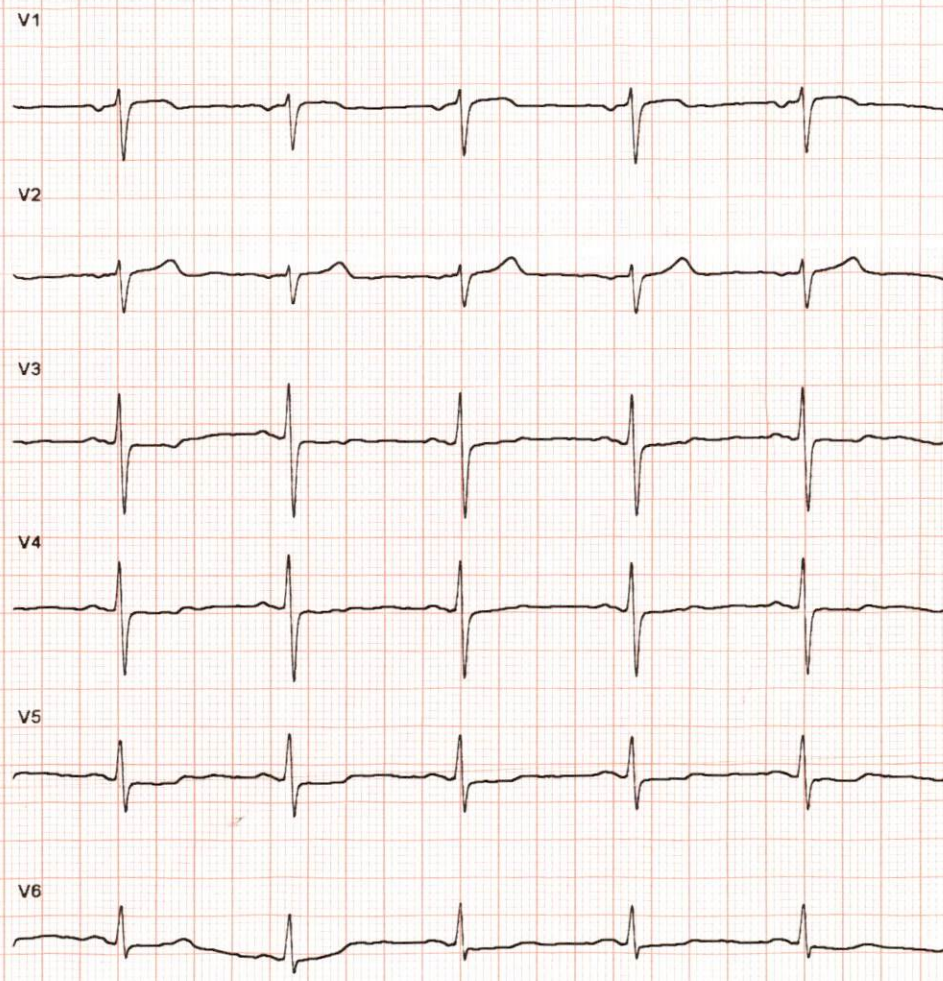

10 mm/mV 25 mm/s

CABINET DE CARDIOLOGIE ET D'EXPLORATIONS CARDIO-VASCULAIRES

Professeur Ahmed BENNIS

Professeur de Cardiologie

Ancien Chef de Service de Cardiologie du CHU

Ibn Rochd de Casablanca

Ancien Président de la Société Marocaine de Cardiologie

Fellow of The European Society of Cardiology

Fellow of The American College of Cardiology



98 Angle Rue Kadi Iass et Rue Abou Salt Andaloussi

[Près de la commune urbaine du Maârif] Casablanca

Tél. : 05 22253600 - Fax : 05 22253601

Mobile : 0661321866

Le : 12 - 03 - 612

Professeur Ahmed BENNIS
Spécialiste des maladies cardiovasculaires
98, Rue KADI IASS - MAÂRIF
CASABLANCA
25 36

Bilan Biologique

Nom / Prénom : EL KORTBI

Age : Sexe : H ☐ F ☒

Hématologie

- ☒ NFS
☒ Plaquettes
☐ VS
☐ CRP
☐ Hémoculture

Bilan martial

- ☐ Fer sérique
☐ CTF
☒ Ferritine
☐ Transferrine

Hémostase

- ☐ Temps de Prothrombine
☐ TCK
☐ Fibrinogène
☐ INR

Glucose

- ☒ Glycémie à jeun
☒ PP
☒ Hyperglycémie par VO
☒ Hémoglobine glyquée

Ionogramme sanguin

- ☒ Na+
☒ K+
☐ Cl-
☐ Ca++
☐ Phosphore
☐ Mg++
☐ Bicarbonates (HCO3-)
☒ Urée
☒ Créatinine
☒ Acide urique

Bilan lipidique

- ☒ Cholestérol total
☒ Cholestérol HDL
☒ Cholestérol LDL
☒ Triglycérides

Fonction hépatique et enzymologie

- ☐ Amylasémie
☐ Bilirubine libre et conjuguée
☐ Phosphatases alcalines
☐ Lactate Déshydrogénase LDH
☒ Transaminases ASAT, ALAT
☒ Gamma- GT
☐ haptoglobine
☒ CPK (Créatine Phosphokinase)
☒ Troponine
☐ Electrophorèse des protéines EPP
☐ BNP
☐ protidémie
☐ albumine

Ionogramme urinaire

- ☐ Ca++
☐ Phosphore
☐ Na+
☐ K+
☐ Cl-
☐ Urée
☐ Créatinine

Examen des urines

- ☐ Protéinurie des 24h ☐ Microalbuminurie des 24h
☐ ECBU
☐ AntibioGramme

Groupage sanguin

- ☐ ABO
☐ Rhésus
☐ RAI

Sérologie et immunologie

- ☐ VDRL - TPHA
☐ Hépatite B
☐ Antigène Hbs
☐ Anticorps Anti-Hbs
☐ Anticorps Anti-Hbc
☐ Anticorps Anti-Hbe
☐ Hépatite C
☐ Anticorps Anti-HVC
☐ Sérologie Toxoplasmose
☐ Sérologie Rubéole
☐ β -HCG Plasmatique
☐ Facteur Rhumatoïde : (Latex, Waaler Rose)
☐ Anticorps Anti-nucléaires
☐ Anticorps Anti-DNA natif
☐ ASLO
☐ Dosage du Complément C3 - C4 - C

Autres :

LABORATOIRE ZIZI D'ANALYSES
MEDICALES
N°5 Racine Extension Bourgoine
Tél. 0522 36 87 49/54 - Casablanca

LABORATOIRE ZIZI D'ANALYSES MEDICALES

5, Avenue du Docetur Mohamed Sijelmassi (ex Av du phare) - Résidence KENZ

Racine extension Bourgogne -Casablanca.

Tél : 0522 368749 Fax : 0522 368754

N° de patente : 33104766 ICE : 00168 1325 000031 INPE : 097159503

IF : 41404766

FACTURE N° : 220900221

CASABLANCA le 16-09-2022
Mme EL KORTOBI EP ZNIBER Bouchra

Prescripteur : BENNIS

Analyses effectuées le 16-09-2022

Récapitulatif des analyses			
<i>CN</i>	<i>Analyse</i>	<i>Val</i>	<i>Clefs</i>
9105	Prélèvement sanguin	E25	E
	T3 Libre	B250	B
	Thyroxine libre	B250	B
0131	Potassium	B30	B
0138	CPK	B100	B
0216	Numération formule	B80	B

Total des B : 710

TOTAL DOSSIER : 980.00 DH

Arrêtée la présente facture à la somme de : neuf cent quatre-vingts dirham s.

LABORATOIRE ZIZI D'ANALYSES
MEDICALES
Avenue du Phare Résidence KENZ
N°5 Racine Extension Bourgogne
Tél: 0522 36 87 49/54 - Casablanca

**Docteur ZIZI Abdelhafid**

Diplôme de la Faculté Paris V

Spécialiste en Bactério - Virologie

Biochimie - Hematologie - Immunologie

Parasito - Mycologie

Date du prélèvement : 16-09-2022 à 09:21**Code patient** : 1904030002**Né(e) le** : 18-01-1957 (65 ans)**Mme EL KORTOBI EP ZNIBER Bouchra**

Dossier N° : 2209160014

Prescripteur : Dr BENNIS AHMED

**HEMATOLOGIE****HEMOGRAMME**

						15-07-2022
Hématies		4.31	M/mm3	(4.00-5.50)		4.13
Hémoglobine		12.60	g/100ml	(12.00-16.00)		11.90
Hématocrite		34.60	%	(35.00-47.00)		33.80
VGM		80.28	μ3	(83.00-95.00)		81.84
TCMH		29.23	pg	(27.00-33.00)		28.81
CCMH		36.42	g/100ml	(32.00-36.00)		35.21
Leucocytes						
		7 680	/mm3	(4 000-10 000)		8 150
						15-07-2022
Polynucléaires	3 686 /mm ³ soit	48	%	(50-75)		45
Neutrophiles						
Polynucléaires	154 /mm ³ soit	2	%	(1-3)		2
Eosinophiles						
Polynucléaires	0 /mm ³ soit	0	%	(0-1)		0
Basophiles						
Lymphocytes	3 302 /mm ³ soit	43	%	(20-36)		46
Monocytes	538 /mm ³ soit	7	%	(3-7)		7
Total						100
Plaquettes		210 000	/mm3	(150 000-400 000)		239 000

LABORATOIRE ZIZI D'ANALYSES
MÉDICALES
Avenue du Phare Résidence KENZ
N°5 Racine Extension Bourgogne
Tél. 0522 36 87 49/54 - Casablanca

**Docteur ZIZI Abdelhafid**

Diplôme de la Faculté Paris V

Spécialiste en Bactério - Virologie

2209160014 - Mme EL KORTOBI EP ZNIBER Bouchra

Biochimie - Hematologie - Immunologie

Parasito - Mycologie

BIOCHIMIE SANGUINE (Hitachi 911)

Potassium	4.58 mmol/L	(3.60-5.00)	12-10-2021
			4.59
Créatine phosphokinase (CPK)	66 U/L	(<145)	12-10-2021
			50

HORMONOLOGIE (Cobas e411)

Triiodothyronine libre (T3L) (Tech: cobas)	3.84 pg/mL	(2.20-4.40)	12-10-2021
			2.43
Thyroxine libre (T4 libre) (Tech: cobas)	1.25 ng/dl	(0.93-1.70)	12-10-2021
			1.41

Validé par : Dr. ABDELHAFID ZIZI

LABORATOIRE ZIZI D'ANALYSES
MÉDICALES
Avenue du Phare Résidence KENZ
415 Racine Extension Bourgogne
Tél : 0522 36 87 49/54 - Casablanca



Professeur Ahmed BENNIS

Professeur de Cardiologie

Ancien Chef de Service de Cardiologie du CHU Ibn Rochd de Casablanca

Ancien Président de la Société Marocaine de Cardiologie

Fellow of The European Society of Cardiology

Fellow of The American College of Cardiology

Casablanca le :

CASA , Le 20/09/2022

Mme BOUCHRA EL KORTOBI

12 x 50,00
6 x 200
C x B 15
8 x 28
2 x 100
12 x 50,00
1) CARDENSIEL 2.5 MG BT/ 30 CP

Prendre 1 comprimé le matin et le soir, au cours du repas, pendant 6 mois

2) KARDEGIC 75

1 à midi, au cours du repas, pendant 6 mois

3) INEXIUM 20MG BT/14 CP

Prendre 1 comprimé le matin, avant le repas, pendant 1 mois

4) TAREG Comprime Pellicule à 80 mg Bte 28 Comprime

Prendre 1 comprimé le soir, au cours du repas, pendant 6 mois

5) GLUCOPHAGE 1000 Comprime Pellicule à 1 g Bte 30 Comprime

Prendre 1 comprimé le matin et le soir, pendant 6 mois

6) CRESTOR Comprime Pellicule à 10 mg Bte 28 Comprime

Prendre 1 comprimé le soir, au cours du repas, pendant 6 mois

Professeur Ahmed BENNIS
spécialiste des maladies cardiovasculaires
98, Rue KADI IASS - MAARIF
CASABLANCA
2536

total 2177,00
PHARMACIE ONYX
Dr. Lahlou Nora
Bd. Sidi Abdoumoumen Lot Salaf
Léopoldville 15 - Casablanca
Tél : 05 22 79 81 57

6 118001 100859

Cardensiel® 2,5 mg

Comprimés pelliculés sécables B/30

PPV: 50,70 DHS

6 118001 100859

Cardensiel® 2,5 mg

Comprimés pelliculés sécables B/30

PPV: 50,70 DHS

6 118001 100859

Cardensiel® 2,5 mg

Comprimés pelliculés sécables B/30

PPV: 50,70 DHS

6 118001 100859

Cardensiel® 2,5 mg

Comprimés pelliculés sécables B/30

PPV: 50,70 DHS

6 118001 100859

Cardensiel® 2,5 mg

Comprimés pelliculés sécables B/30

PPV: 50,70 DHS

6 118001 100859

Cardensiel® 2,5 mg

Comprimés pelliculés sécables B/30

PPV: 50,70 DHS

6 118001 100859

Cardensiel® 2,5 mg

Comprimés pelliculés sécables B/30

PPV: 50,70 DHS

6 118001 100859

Cardensiel® 2,5 mg

Comprimés pelliculés sécables B/30

PPV: 50,70 DHS

LOT : ZZE004

PER: 02 2024

KARDEGIC 75MG

SACHETS B30

P.P.V : 30DH70

6 118000 061847

LOT : ZZE004

PER: 02 2024

KARDEGIC 75MG

SACHETS B30

P.P.V : 30DH70

6 118000 061847

LOT : ZZE004

PER: 02 2024

KARDEGIC 75MG

SACHETS B30

P.P.V : 30DH70

6 118000 061847

LOT : ZZE004

PER: 02 2024

KARDEGIC 75MG

SACHETS B30

P.P.V : 30DH70

6 118000 061847

LOT : ZZE004

PER: 02 2024

KARDEGIC 75MG

SACHETS B30

P.P.V : 30DH70

6 118000 061847

LOT : ZZE004

PER: 02 2024

KARDEGIC 75MG

SACHETS B30

P.P.V : 30DH70

6 118000 061847

6118001030316

TAREG 80 mg

28 comprimés pelliculés

PPV : 131.50 DH

6118001030316

TAREG 80 mg

28 comprimés pelliculés

PPV : 131.50 DH

6118001030316

TAREG 80 mg

28 comprimés pelliculés

PPV : 131.50 DH

6118001030316

TAREG 80 mg

28 comprimés pelliculés

PPV : 131.50 DH

6118001030316

TAREG 80 mg

28 comprimés pelliculés

PPV : 131.50 DH

6118001030316

TAREG 80 mg

28 comprimés pelliculés

PPV : 131.50 DH

Maphar

Bd Alkimia N° 6, Ql,

Sidi Bernoussi, Casablanca

Crestor 10mg cp pell b30

P.P.V : 185,70 DH

6 118001 183111

Maphar

Bd Alkimia N° 6, Ql,

Sidi Bernoussi, Casablanca

Crestor 10mg cp pell b30

P.P.V : 185,70 DH

6 118001 183111