

RECOMMANDATIONS IMPORTANTES A LIRE POUR ACTIVER LES REMBOURSEMENTS ET EVITER LES REJETS

Conditions générales :

- Le cadre réservé à l'adhérent doit être dûment renseigné.
- Le cadre réservé au médecin doit être renseigné par le praticien lui-même notamment la nature de la maladie.
- La validité de la feuille de soins est limitée à 3 mois à compter de la première consultation.
- L'entente préalable est exigée pour toute hospitalisation médicale, chirurgicale, soins dentaires spéciaux, extractions multiples, parodontie orthodontie, prothèses dentaires, prothèses auditives ou orthopédiques ainsi que pour tous les actes effectués en série.
- En cas d'accident, une déclaration précisant les causes et circonstances de l'accident est à joindre à la feuille de soins.

Pharmacie :

- Les vignettes des médicaments doivent être obligatoirement jointes aux ordonnances.
- Pour les médicaments sans vignettes une facture de la pharmacie doit être jointe.

Radiologie et Biologie :

- La facture ainsi qu'une copie des résultats des analyses ou du compte rendu (sous pli confidentiel) doivent être jointes à l'ordonnance médicale pour toute demande de remboursement.
- Un pli confidentiel du médecin prescripteur des analyses ou radios peut être demandé par le médecin conseil de la mutuelle.

Optique :

- L'ordonnance du médecin prescripteur et la facture de l'opticien sont à joindre à la feuille de soins.

Rééducation :

- L'entente préalable renseignée par le médecin prescripteur est exigée avant le début des séances de rééducations.
- Pour le remboursement, la facture et le calendrier des séances effectuées sont à joindre à la feuille de soins.

Dentaire :

- En cas de prothèses ou de traitement canalaires, l'accord préalable renseigné sur la feuille de soins est obligatoire avant le début de traitement.
- La facture doit être jointe à la feuille de soins pour toute demande de remboursement.
- La radio-après soins est obligatoire en cas de prothèses ou de traitement canalaires.

Maladie et Affection Longue Durée ALD et ALC :

- La déclaration de maladie chronique doit être renseignée par le médecin prescripteur et renouvelée tous les 6 mois.

Adresses Mails utiles

- Réclamation : contact@mupras.com
- Prise en charge : pec@mupras.com
- Adhésion et changement de statut : adhesion@mupras.com

La MUPRAS garantit le respect de la loi n° 09-08 relative à la protection des personnes physiques à l'égard du traitement des données à caractère personnel.

MUPRAS : Centre Allal Ben Abdellah - 6ème Etage Angle Rue Mohamed Fakir et Rue Allal Ben Abdellah - Quartier de l'Horloge
Casablanca 20000 - Tél. : 05 22 20 45 45 (LG) - Fax : 05 22 22 78 18 - www.mupras.com



Déclaration de Maladie

N° P19- 0040650 2952

☐ Maladie ☐ Dentaire ☐ Optique ☐ Autres

Cadre réservé à l'adhérent (e)

Matricule : 1844 Société :
☐ Actif ☒ Pensionné(e) ☐ Autre :
 Nom & Prénom : BAKKAR FATIMA
 Date de naissance : 26/10/1957
 Adresse : HABITUELLE
 Tél. : 0657741101 Total des frais engagés : Dhs

Cadre réservé au Médecin

Cachet du médecin :

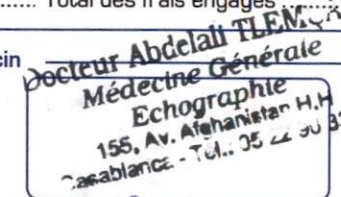

Date de consultation : 10/08/2022
 Nom et prénom du malade : DAROUSSI SIHAD Age :
 Lien de parenté : ☐ Lui-même ☐ Conjoint ☒ Enfant
 Nature de la maladie :
 En cas d'accident préciser les causes et circonstances :

Dans le cas où la maladie aurait un caractère confidentiel, communiquer les renseignements sous pli confidentiel à l'attention du médecin conseil de la Mutuelle.

J'atteste sur l'honneur l'exactitude des renseignements portés sur la présente déclaration. Je déclare avoir pris connaissance de la clause relative à la protection des données personnelles.

Fait à : Signature de l'adhérent(e) : Le : 19/08/22

RELEVÉ DES FRAIS ET HONORAIRES

Dates des Actes	Natures des Actes	Nombre et Coefficient	Montant détaillé des Honoraires	Cachet et signature du Médecin attestant le Paiement des Actes
19/08/22		1	122,70	
19/08/22			245,40	
19/08/22			402,00	

Dr. TLEMCEN
Medecine Générale
échographie
 135, Av. Alphonse W.H.
 Casablanca - Tel. 05 22 25 71 07

RELEVÉ DES FRAIS ET HONORAIRES

Cachet du Pharmacien ou du Fournisseur

Date

Montant de la Facture

19/08/22

122,70

19/08/22

245,40

19/08/22

402,00

ANALYSES - RADIOGRAPHIES

Cachet et signature du
 Laboratoire et du Radiologue

Date

Désignation des
 Coefficients

Montant
 des Honoraires

22/08/22

RB30 + B30
 RB60 + B60

515,00 Dhs

PCA 34

AUXILIAIRES MEDICAUX

Cachet et signature
 du Praticien

Date des Soins

Nombre

AM

PC

IM

IV

Montant détaillé des Honoraires

RELEVÉ DES FRAIS ET HONORAIRES

Le praticien est prié de préciser la dent traitée, l'acte pratiqué en indiquant la nature des soins.

Important :

Veuillez joindre les radiographies en cas de prothèses ou de traitement canaux, ainsi que le bilan de l'ODF.

SOINS DENTAIRES

Dents
Traitées

Nature des
Soins

Coefficient

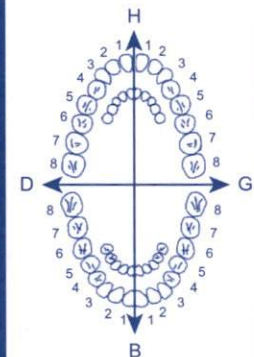

COEFFICIENT
DES TRAVAUX

MONTANTS
DES SOINS

DEBUT
D'EXECUTION

FIN
D'EXECUTION

O.D.F.
PROTHESES DENTAIRES

DETERMINATION DU COEFFICIENT
MASTICATOIRE

H
 25533412 21433552
 00000000 00000000
 D G
 00000000 00000000
 35533411 11433553
 B

(Création, remont, adjonction)
 Fonctionnel, Thérapeutique, nécessaire à la profession

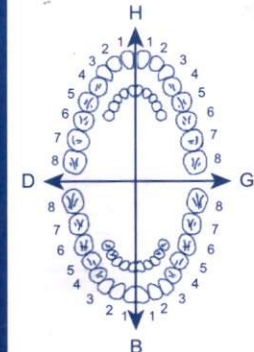

COEFFICIENT
DES TRAVAUX

MONTANTS
DES SOINS

DATE DU
DEVIS

DATE DE
L'EXECUTION

VISA ET CACHET DU PRATICIEN ATTESTANT LE DEVIS

VISA ET CACHET DU PRATICIEN ATTESTANT L'EXECUTION

Docteur Abdelali TLEMCAÏ
Médecine Générale
Echographie
155, Av. Mohammed VI
Tél: 0522 98 32 35/55 - Fax: 0522 98 56 06

Le :

19 AOÛT 2022

MAOSSI JIHAD

ORDONNANCE

- ch TG

- gly a j

- TSH

Docteur Abdelali TLEMCAÏ
Médecine Générale
Echographie
155, Av. Mohammed VI
Tél: 0522 98 32 35/55 - Fax: 0522 98 56 06

MEDICALES
Dr. BENCHEKROUN
39, Rue des Pyrénées Maarif - Casablanca
Tél: 0522 98 32 35/55 - Fax: 0522 98 56 06

LABORATOIRE D'ANALYSES
MEDICALES LA COLOMBE
Dr. BENCHEKROUN - BENKRANE
39, Rue des Pyrénées Maarif - Casablanca
Tél: 0522 98 32 35/55 - Fax: 0522 98 56 06

2562

Laboratoire d'Analyses Médicales La Colombe

Dr Benchekrone

RUE DES PYRENEES

CASABLANCA

Tél. : 99 32 35/Fax : 98 56 06

Casablanca le 22 août 2022

Mademoiselle DAOUSSI JIHAD

INPE:093000024/ICE:001449136000024/IF:40477366

FACTURE N°	23266
------------	-------

Analyses :

Glycémie (à jeun) -----	B	30	
Cholestérol total -----	B	30	
Triglycérides -----	B	60	
T.S.H. -----	B	250	Total : B 370

Prélèvements :

Sang-----	Pc	1,5	
-----------	----	-----	--

TOTAL DOSSIER

515.00 DH

Arrêtée la présente facture à la somme de :

Cinq Cent Quinze Dirhams

**LABORATOIRE D'ANALYSES
MEDICALES LA COLOMBE**
Dr. BENCHEKROUN - BENKIRANE
39, Rue des Pyrénées Maarif - Casablanca
Tél:0522 99 32 35/55 - Fax:0522 98 56 06



مختبر التحاليل الطبية

LABORATOIRE D'ANALYSES MEDICALES

LA COLOMBE

Dr W. BENCHEKROUN

PHARMACIENNE BIOLOGISTE

Diplômée de la Faculté de Montpellier

Casablanca le 23/08/22

Prélèvement du : 22/08/22

Docteur ABDELALI TLEMCANI

Mademoiselle DAOUSSI JIHAD

Dossier N° : 22H130

Casablanca

Page N° 1

Glycémie à jeûn : **Résultat** 0,95 g/l soit 5,3 mmol/l Valeurs Normales 0,7 - 1,1 g/l
Résultat du 02/05/15 : 0,83 g/l

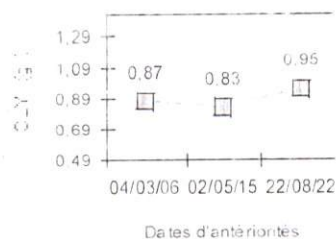

Dates d'antériorités

Cholestérol total : **Résultat** 1,50 g/l soit 3,87 mmol/l Valeurs Normales < 2,00 g/l
Résultat du 02/05/15 : 1,56 g/l

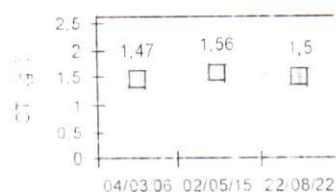

Dates d'antériorités

Triglycérides : **Résultat** 0,89 g/l soit 1,02 mmol/l H : 0,60 à 1,65 g/l F : 0,40 à 1,40 g/l
Résultat du 02/05/15 : 0,41 g/l

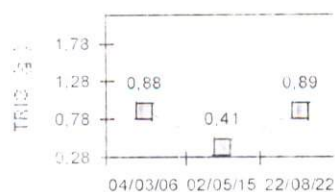

Dates d'antériorités

Le biologiste
LABORATOIRE D'ANALYSES MEDICALES LA COLOMBE
Dr. BENCHEKROUN - BENKIRANE
39, Rue des Pyrénées Maârif - Casablanca
Tél: 0522 99 32 35 / 55 - Fax: 0522 98 56 06

Dr. ABDELALI TLEMÇANI

MEDECINE GENERALE

Echographie

155, Avenue Afghanistan

Hay El Hassani - Casablanca

Tél. : 05.22.90.33.90

الطبيب عبد العالي التلمساني

الطب العام

أمراض النساء و الرجال و الأطفال

الفحص بالتلفزة

155، شارع أفغانستان

حي الحسني - الدار البيضاء

الهاتف : 05.22.90.33.90

Casablanca, le 19. AOÛT 2022

DAOUSSI Youssef

- Dafter in

4x2x1

122.70
x2



PHARMACIE LA COLOMBE
33, Rue Ibnou Nafiss - Madi
Tél: 0522 25 71 07
CASABLANCA
T.P.: 3577461

PHARMACIE LA COLOMBE
33, Rue Ibnou Nafiss - Madi
Tél: 0522 25 71 07
CASABLANCA
T.P.: 3577461

Dr. Abdelali TLEMÇANI
Medicine Générale
Echographie
155, Av. Afghanistan P.H.
Casablanca - Tél: 05 22 90 33 90

245.00

122.70

201.00
402.00

PHARMACIE LA COLOMBE
33, Rue Ibnou Nafiss - Madi
Tél: 0522 25 71 07
CASABLANCA

PHARMACIE LA COLOMBE
33, Rue Ibnou Nafiss - Madi
Tél: 0522 25 71 07
CASABLANCA

PHARMACIE LA COLOMBE
33, Rue Ibnou Nafiss - Madi
Tél: 0522 25 71 07
CASABLANCA

PHARMACIE LA COLOMBE
33, Rue Ibnou Nafiss - Madi
Tél: 0522 25 71 07
CASABLANCA

المرجو إحضار الوصفة عند المراقبة

256.10

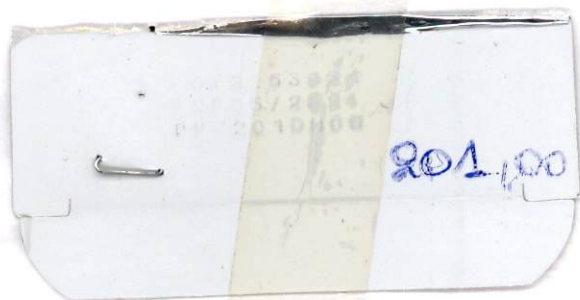

53828
3/20/24
PO 201DH00

201,00

RECEIVED
JAN 20 1924
U.S. DEPT. OF AGRICULTURE
WASHINGTON, D.C.

2

10