

# RECOMMANDATIONS IMPORTANTES A LIRE POUR ACTIVER LES REMBOURSEMENTS ET EVITER LES REJETS

## Conditions générales :

- Le cadre réservé à l'adhérent doit être dûment renseigné.
- Le cadre réservé au médecin doit être renseigné par le praticien lui-même notamment la nature de la maladie.
- La validité de la feuille de soins est limitée à 3 mois à compter de la première consultation.
- L'entente préalable est exigée pour toute hospitalisation médicale, chirurgicale, soins dentaires spéciaux, extractions multiples, parodontie orthodontie, prothèses dentaires, prothèses auditives ou orthopédiques ainsi que pour tous les actes effectués en série.
- En cas d'accident, une déclaration précisant les causes et circonstances de l'accident est à joindre à la feuille de soins.

## Pharmacie :

- Les vignettes des médicaments doivent être obligatoirement jointes aux ordonnances.
- Pour les médicaments sans vignettes une facture de la pharmacie doit être jointe.

## Radiologie et Biologie :

- La facture ainsi qu'une copie des résultats des analyses ou du compte rendu (sous pli confidentiel) doivent être jointes à l'ordonnance médicale pour toute demande de remboursement.
- Un pli confidentiel du médecin prescripteur des analyses ou radios peut être demandé par le médecin conseil de la mutuelle.

## Optique :

- L'ordonnance du médecin prescripteur et la facture de l'opticien sont à joindre à la feuille de soins.

## Rééducation :

- L'entente préalable renseignée par le médecin prescripteur est exigée avant le début des séances de rééducations.
- Pour le remboursement, la facture et le calendrier des séances effectuées sont à joindre à la feuille de soins.

## Dentaire :

- En cas de prothèses ou de traitement canalaires, l'accord préalable renseigné sur la feuille de soins est obligatoire avant le début de traitement.
- La facture doit être jointe à la feuille de soins pour toute demande de remboursement.
- La radio-après soins est obligatoire en cas de prothèses ou de traitement canalaires.

## Maladie et Affection Longue Durée ALD et ALC :

- La déclaration de maladie chronique doit être renseignée par le médecin prescripteur et renouvelée tous les 6 mois.



Déclaration de Maladie

M22- 0025408

☒ Maladie ☐ Dentaire ☐ Optique ☐ Autres

### Cadre réservé à l'adhérent (e)

Matricule : 10492 Société : 133103  
☒ Actif ☐ Pensionné(e) ☐ Autre :  
 Nom & Prénom : Bougtab Said  
 Date de naissance : 08/03/1966  
 Adresse : Bloc 1 boulevard chawhada N° 142 H.17  
 Tél. : 06.64.33.36.11 Total des frais engagés : 743,9 Dhs

### Cadre réservé au Médecin

Dr. TAOUSSI Abdellah  
 Omnipraticien - Echographie  
 59, Bd Chafai Najem Derb Moulay Cherif  
 Hay Mohammadi - Casablanca  
 Tél. 022.62.30.21  
 Cachet du médecin :  
 Date de consultation : 26/09/2022  
 Nom et prénom du malade : BOUGTAB EZZOHRA Age :  
 Lien de parenté : ☐ Lui-même ☒ Conjoint ☐ Enfant  
 Nature de la maladie : Epigastrique  
 Affection longue durée ou chronique : ☐ ALD ☐ ALC Pathologie :  
 En cas d'accident préciser les causes et circonstances :  
 Dans le cas où la maladie aurait un caractère confidentiel, communiquer les renseignements sous pli confidentiel à l'attention du médecin conseil de la Mutuelle.

J'atteste sur l'honneur l'exactitude des renseignements portés sur la présente déclaration. Je déclare avoir pris connaissance de la clause relative à la protection des données personnelles.

Fait à : Le : / /

Signature de l'adhérent(e) :

Autorisation CNDP N° : A-A-215 / 2019

## Adresses Mails utiles

- Réclamation : contact@mupras.com
- Prise en charge : pec@mupras.com
- Adhésion et changement de statut : adhesion@mupras.com

La MUPRAS garantit le respect de la loi n° 09-08 relative à la protection des personnes physiques à l'égard du traitement des données à caractère personnel.

**MUPRAS** : Centre Allal Ben Abdellah - 6ème Etage Angle Rue Mohamed Fakir et Rue Allal Ben Abdellah - Quartier de l'Horloge Casablanca 20000 - Tél. : 05 22 20 45 45 (LG) - Fax : 05 22 22 78 18 - www.mupras.com







**Dr. TAOUSSI Abdellah**  
 Omnipraticien - Echographie  
 59, Bd. Chafai Najem Derb Moulay Cherif  
 Hay Mohammadi - Casablanca  
 Tél. 022.62.30.21

## BILAN BIOLOGIQUE

Le : 26/09/2022

Nom/Prénom : BOUCHTAÏB ELZOHRA

Age : .....

Sexe : H ☐ F ☐

### Hématologie

- ☐ NFS
- ☐ Plaquettes
- ☐ VS
- ☐ CRP
- ☐ Hémoculture + Antibiotogramme

### Bilan martial

- ☐ Fer sérique
- ☐ CTF
- ☐ Ferritine
- ☐ Transferrine

### Hémostase

- ☐ Temps de prothrombine
- ☐ TCK
- ☐ Fibrinogène
- ☐ INR

### Bilan glycémique

- ☐ Glycémie à jeun
- ☐ HGPO
- ☐ Hémoglobine glyquée

### Ionogramme sanguin

- ☐ Na<sup>+</sup>
- ☐ K<sup>+</sup>
- ☐ Cl<sup>-</sup>
- ☐ Ca<sup>++</sup>
- ☐ Phosphore
- ☐ Mg<sup>++</sup>
- ☐ Bicarbonates (HCO<sub>3</sub><sup>-</sup>)
- ☐ Urée
- ☐ Créatinine
- ☐ Acide urique

### Examen des urines

- ☐ Protéinurie des 24h
- ☐ ECBU + Antibiotogramme

Autres : .....

### Fonction hépatique et enzymologie

- ☐ Amylasémie
- ☐ Bilirubine libre et conjuguée
- ☐ Phosphatases ACIDES
- ☐ Phosphatases Alcalines
- ☐ Lactate Déshydrogénase LDH
- ☐ Transaminases ASAT, ALAT
- ☐ Gamma-GT
- ☐ CPK (Créatine Phosphokinase)
- ☐ Troponine
- ☐ Electrophorèse des protéines EPP

### Sérologie et immunologie

- ☐ TPHA-VDRL
- ☐ Hépatite B
  - ☐ Antigène Hbs
  - ☐ Anticorps Anti-Hbs
  - ☐ Anticorps Anti-Hbc
  - ☐ Anticorps Anti-Hbe
- ☐ Hépatite C
  - ☐ Anticorps Anti-HVC
- ☐ Sérologie Toxoplasmose
- ☐ Sérologie Rubéole
- ☐ Facteur Rhumatoïde (Latex, Waaler Rose)
- ☐ Anticorps anti-nucléaires
- ☐ Anticorps anti-DNA natif
- ☐ ASLO
- ☐ Dosage du complément
- ☐ Sérologie HIV

### Examen parasitologique des selles + Coproculture

☐

### Bilan lipidique

- ☐ Cholestérol total
- ☐ Cholestérol HDL
- ☐ Cholestérol LDL
- ☐ Triglycérides

### Groupe sanguin et AC irréguliers

- ☐ ABO
- ☐ Rhésus
- ☐ RAI

### Bilan de la fonction thyroïdienne

- ☐ T3
- ☐ T4
- ☐ TSH

### Bilan de la fonction rénale

- ☐ Créatinine
- ☐ Urée plasmatique

### Exploration de la prostate

- ☐ PSA

### Enzymes musculaires

- ☐ LDH
- ☐ CPK
- ☐ CPK-mb

### Ionogramme urinaire

- ☐ Ca<sup>++</sup>
- ☐ Phosphore
- ☐ Na<sup>+</sup>
- ☐ K<sup>+</sup>
- ☐ Urée
- ☐ Créatinine

**Dr. TAOUSSI Abdellah**  
 Omnipraticien - Echographie  
 59, Bd. Chafai Najem Derb Moulay Cherif  
 Hay Mohammadi - Casablanca  
 Tél. 022.62.30.21

LABORATOIRE ESSAADA  
 Analyses Médicales  
 Dr. BENSALD Manal  
 26, Av. Chouhada H.M - Casa  
 Tél. 05 22 62 82

YTD3





# LABORATOIRE ESSAADA

## ANALYSES MEDICALES

DR. BENSaid MANAL

MEDECIN BIOLOGISTE DIPLOMEE D'ETUDES SPECIALES EN IMMUNOLOGIE  
HEMATOLOGIE - BACTERIOLOGIE - VIROLOGIE - BIOCHIMIE - PARASITOLOGIE - MYCOLOGIE

### FACTURE

CASABLANCA Le 27 Septembre 2022

Nom .....: Mme BOUGTAIB EZZOHRA

Sur ordonnance du Docteur TAOUSSI ABDELLAH

Prélèvement ...: 15 DH

Total TTC .....: 390.00 DH

ARRETEE LA PRESENTE FACTURE A LA SOMME DE :

TROIS CENTS QUATRE VINGT DIX Dirhams et 00 Cts

**BILAN :**

VITD=B450

**LABORATOIRE ESSAADA**  
Analyses Médicales  
Dr. BENSaid Manal  
206, Av. Chouhada H.M - Casa  
Tél.: 05 22 62 82 82





# LABORATOIRE ESSAADA

## ANALYSES MEDICALES

DR. BENSAID MANAL

MEDECIN BIOLOGISTE DIPLOMEE D'ETUDES SPECIALES EN IMMUNOLOGIE  
HEMATOLOGIE - BACTERIOLOGIE - VIROLOGIE - BIOCHIMIE - PARASITOLOGIE - MYCOLOGIE

CASABLANCA Le 27 Septembre 2022

Analyses prescrites par :

Dr. TAOUSSI ABDELLAH

Mme: BOUGTAIB EZZOHRA

Référence : 209111

### BIOCHIMIE

#### EXAMEN DE SANG

Analyses	Résultats	Normes
Vitamine D3.....	14.14 ng/ml	(30.00 à 80.00)

LABORATOIRE ESSAADA  
Analyses Médicales  
Dr. BENSAID Manal  
206, Av. Chouhada H.M - Casa  
Tél.: 05 22 62 82 82



# Docteur Abdellah Taoussi

## MEDECINE GENERALE

Diplôme Universitaire d'Expertise Médicale  
et Réparation Juridique du Dommage Corporel

Diplôme d'Echographie Générale

Diplôme de Médecine de Travail & d'Ergonomie  
de la Faculté de Médecine de Rennes I (France)

59, Bd. Chafaï Najem Derb Moulay Cherif - Hay  
Mohammadi - Casablanca Tél.: 05 22.62.30.21

دكتور عبد الله طوسي  
الطب العام

مادة جامعية في الخبرة الطبية

مدير التعويضات القانونية للأضرار الجسدية

مادة جامعية في الفحص بالصدى

مادة جامعية في طب الشغل و الارثونوميا

من كلية الطب بريس ا (فرنسا)

59، شارع الشافعي ناجم - درب مولاي الشريف  
الحي المحمدي - الدار البيضاء - 0522.62.30.21

Casablanca, le ..... في الدار البيضاء،

BOUCRAÏS  
ELLOUA

3100x3

Sterogyl 3F

1F / 21



39500

HARMACIE DAR LAMANE  
Bd. Chafaï Najem El GOURAANI  
Hay Mohammadi - Casablanca  
Tél: 0522 62 13 53

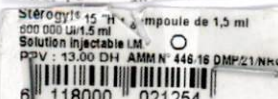
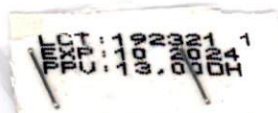

Dr. TAOUSSI Abdellah  
Omnipraticien - Echographie  
59, Bd. Chafaï Najem Derb Moulay Cherif  
Hay Mohammadi - Casablanca  
Tél.: 022.62.30.21



**Docteur Abdellah Taoussi**

**MEDECINE GENERALE**

Diplôme Universitaire d'Expertise Médicale  
et Réparation Juridique du Dommage Corporel  
Diplôme d'Echographie Générale  
Diplôme de Médecine de Travail & d'Ergonomie  
de la Faculté de Médecine de Rennes I ( France)

59, Bd. Chafai Najem Derb Moulay Cherif - Hay  
Mohammadi - Casablanca Tél.: 05 22.62.30.21

دكتور عبد الله طوسي  
الطب العام

إدلة جامعية في الخبرة الطبية  
التعويضات القانونية للأضرار الجسدية  
إدلة جامعية في الفحص بالصدى  
إدلة جامعية في طب الشغل و الاركونوميا  
كلية الطب بريس ا (فرنسا)

شارع الشافعي ناجم - درب مولاي الشريف  
في المحمدي - الدار البيضاء - 0522.62.30.21

Casablanca, le

269201

الدار البيضاء

Bouquet  
Electro

7900

7900

lomet 30mg - L

7900

19L 1/2 120m

Refluxed - 1 - sup

7900

1cm 5x8 26

Bromine 1

1cm 5x8 26

24000

**Dr. TAOUSSI Abdellah**  
Omnipraticien - Echographie  
59, Bd. Chafai Najem Derb Moulay Cherif  
Hay Mohammadi - Casablanca  
Tél. 022.62.30.21

OT 2210203  
EXP 2025/04  
PPC 70 DHS



**BIOTONE®**

Solution buvable en ampoules

Boîte de 30

AMM N° 134/20 dmp/NRQad



6 118000 020479

74,90