

RECOMMANDATIONS IMPORTANTES A LIRE POUR ACTIVER LES REMBOURSEMENTS ET EVITER LES REJETS

Conditions générales :

- Le cadre réservé à l'adhérent doit être dûment renseigné.
- Le cadre réservé au médecin doit être renseigné par le praticien lui-même notamment la nature de la maladie.
- La validité de la feuille de soins est limitée à 3 mois à compter de la première consultation.
- L'entente préalable est exigée pour toute hospitalisation médicale, chirurgicale, soins dentaires spéciaux, extractions multiples, parodontie orthodontie, prothèses dentaires, prothèses auditives ou orthopédiques ainsi que pour tous les actes effectués en série.
- En cas d'accident, une déclaration précisant les causes et circonstances de l'accident est à joindre à la feuille de soins.

Pharmacie :

- Les vignettes des médicaments doivent être obligatoirement jointes aux ordonnances.
- Pour les médicaments sans vignettes une facture de la pharmacie doit être jointe.

Radiologie et Biologie :

- La facture ainsi qu'une copie des résultats des analyses ou du compte rendu (sous pli confidentiel) doivent être jointes à l'ordonnance médicale pour toute demande de remboursement.
- Un pli confidentiel du médecin prescripteur des analyses ou radios peut être demandé par le médecin conseil de la mutuelle.

Optique :

- L'ordonnance du médecin prescripteur et la facture de l'opticien sont à joindre à la feuille de soins.

Rééducation :

- L'entente préalable renseignée par le médecin prescripteur est exigée avant le début des séances de rééducations.
- Pour le remboursement, la facture et le calendrier des séances effectuées sont à joindre à la feuille de soins.

Dentaire :

- En cas de prothèses ou de traitement canaux, l'accord préalable renseigné sur la feuille de soins est obligatoire avant le début de traitement.
- La facture doit être jointe à la feuille de soins pour toute demande de remboursement.
- La radio-après soins est obligatoire en cas de prothèses ou de traitement canaux.

Maladie et Affection Longue Durée ALD et ALC :

- La déclaration de maladie chronique doit être renseignée par le médecin prescripteur et renouvelée tous les 6 mois.

Adresses Mails utiles

- Réclamation : contact@mupras.com
- Prise en charge : pec@mupras.com
- Adhésion et changement de statut : adhesion@mupras.com

La MUPRAS garantit le respect de la loi n° 09-08 relative à la protection des personnes physiques à l'égard du traitement des données à caractère personnel.

MUPRAS : Centre Allal Ben Abdellah - 6ème Etage Angle Rue Mohamed Fakir et Rue Allal Ben Abdellah - Quartier de l'Horloge Casablanca 20000 - Tél. : 05 22 20 45 45 (LG) - Fax : 05 22 22 78 18 - www.mupras.com



MUPRAS
Mutuelle de Prévoyance
& d'Actions Sociales
de Royal Air Maroc

Déclaration de Maladie

N° W21-706998

133270

☒ Maladie ☐ Dentaire ☐ Optique ☐ Autres

Cadre réservé à l'adhérent (e)

Matricule : 4968 Société : R.A.M.

☒ Actif ☐ Pensionné(e) ☐ Autre

Nom & Prénom : HAFID

Date de naissance : 19/04/63

Adresse : RESIDENCE ECHARAF, MM DRB 2^{ème} ETG. HAY AL INARA. CASA.

Tél. : 0661792672 Total des frais engagés : 1212,80. Dhs

Autorisation CNDP N° : A-A-215/2019

Cadre réservé au Médecin

Cachet du médecin :

Date de consultation : 10/10/2022

Nom et prénom du malade : Rachida Fadi

Lien de parenté : ☐ Lui-même ☒ Conjoint ☐ Enfant

Nature de la maladie : Diabète de type 2

En cas d'accident préciser les causes et circonstances :

Dans le cas où la maladie aurait un caractère confidentiel, communiquer les renseignements sous pli confidentiel à l'attention du médecin conseil de la Mutuelle.

J'atteste sur l'honneur l'exactitude des renseignements portés sur la présente déclaration. Je déclare avoir pris connaissance de la clause relative à la protection des données personnelles.

Fait à : CASA

Signature de l'adhérent(e) :

Le : 14/10/22

RELEVÉ DES FRAIS ET HONORAIRES

Dr. JABRI LEILA
Dentiste
INPE : 09.1660082

Dates des Actes	Natures des Actes	Nombre et Coefficient	Montant détaillé des Honoraires	Cachet et signature du Médecin attestant le Paiement des Actes
10/10/2022		C2	30000	INPE : 09.1660082

EXECUTION DES ORDONNANCES

Cachet du Pharmacien ou du Fournisseur	Date	Montant de la Facture
PHARMACIE ACH-CHARAF Dr. BOUCHRA TAOUDI Coopérative Ach-charaf N°02 Hay Inara Haddad Casablanca Tél.: 05 22 21 64 09	10/10/22	912,80

ANALYSES - RADIOGRAPHIES

Cachet et signature du Laboratoire et du Radiologue	Date	Désignation des Coefficients	Montant des Honoraires

AUXILIAIRES MEDICAUX

Cachet et signature du Particien	Date des Soins	Nombre				Montant détaillé des Honoraires
		AM	PC	IM	IV	

VOLET ADHERENT

* Il est entendu que le règlement est conditionné par la fourniture de tous les justificatifs exigés par la Mutuelle.

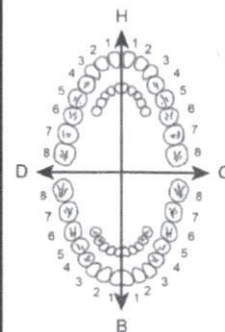

O.D.F PROTHESES DENTAIRES

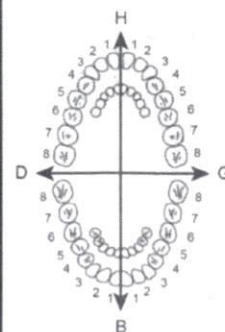

DETERMINATION DU COEFFICIENT MASTICATOIRE

H		H
25533412		21433552
00000000		00000000
D		G
00000000		00000000
35533411		11433553
		B

[Création, remont, adjonction]
Fonctionnel, Thérapeutique, nécessaire à la profession

COEFFICIENT DES TRAVAUX	
MONTANTS DES SOINS	
DEBUT D'EXECUTION	
FIN D'EXECUTION	
COEFFICIENT DES TRAVAUX	
MONTANTS DES SOINS	
DATE DU DEVIS	
DATE DE L'EXECUTION	

VISA ET CACHET DU PRATICIEN ATTESTANT LE DEVIS

VISA ET CACHET DU PRATICIEN ATTESTANT L'EXECUTION

Docteur JABRI Leila

Spécialiste en Endocrinologie

Diabétologie

Maladies Métaboliques

Diplômée de la Faculté

de Médecine de NICE

Diplômée en Echographie

Thyroïdienne - Université Paris 12 - Octobre 2022

الدكتورة جبري ليلى

اختصاصية في مرض السكري

أمراض الغدد الصم - أمراض الأيض

خريجة كلية الطب بنيس بفرنسا

حاصلة على دبلوم الفحص بالصدى

للغة الدرقية

Casablanca, le 10/10/2022 في الدار البيضاء

Mme FADI RACHIDA

20,80 x 4 = 83,20

1/ GLUCOPHAGE SIMPLE 500MG

1 co Matin et 1 Soir pendant 3 mois après le repas

390,00 x 2 = 780,00

2/ Galvus cp 50 mg

1 Midi pendant 3 mois après le repas

49,60

3/ D CURE 100000 UI

1 amp/2 semaines pd 6 semaines
(3 ampoules)

912,80

PHARMACIE ACH-CHARAF
Dr. Bouchra TAOUDI
Ach-Charaf N°DM2
Haddaouia Casablanca
: 05 22 21 64 09

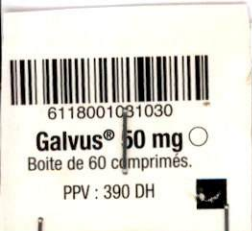

LOT 220455
EXP 03/2027
PPV 20.80 DH

Dr. JABRI LEILA
Spécialiste en Endocrinologie
Diabétologie
Echographie
Cabinet - Casablanca
: 05 22 50 66 06

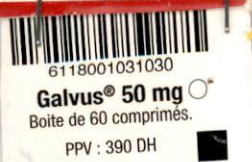

LOT 220455
EXP 03/2027
PPV 20.80 DH

LOT 220455
EXP 03/2027
PPV 20.80 DH

LOT 220457
EXP 03/2027
PPV 20.80 DH

Bd El Qods, Résidence SARF

Tél.: 05 22 50 66 06 - Email : drabeto.jabri@gmail.com