

RECOMMANDATIONS IMPORTANTES A LIRE POUR ACTIVER LES REMBOURSEMENTS ET EVITER LES REJETS

Conditions générales :

- Le cadre réservé à l'adhérent doit être dûment renseigné.
- Le cadre réservé au médecin doit être renseigné par le praticien lui-même notamment la nature de la maladie.
- La validité de la feuille de soins est limitée à 3 mois à compter de la première consultation.
- L'entente préalable est exigée pour toute hospitalisation médicale, chirurgicale, soins dentaires spéciaux, extractions multiples, parodontie orthodontie, prothèses dentaires, prothèses auditives ou orthopédiques ainsi que pour tous les actes effectués en série.
- En cas d'accident, une déclaration précisant les causes et circonstances de l'accident est à joindre à la feuille de soins.

Pharmacie :

- Les vignettes des médicaments doivent être obligatoirement jointes aux ordonnances.
- Pour les médicaments sans vignettes une facture de la pharmacie doit être jointe.

Radiologie et Biologie :

- La facture ainsi qu'une copie des résultats des analyses ou du compte rendu (sous pli confidentiel) doivent être jointes à l'ordonnance médicale pour toute demande de remboursement.
- Un pli confidentiel du médecin prescripteur des analyses ou radios peut être demandé par le médecin conseil de la mutuelle.

Optique :

- L'ordonnance du médecin prescripteur et la facture de l'opticien sont à joindre à la feuille de soins.

Rééducation :

- L'entente préalable renseignée par le médecin prescripteur est exigée avant le début des séances de rééducations.
- Pour le remboursement, la facture et le calendrier des séances effectuées sont à joindre à la feuille de soins.

Dentaire :

- En cas de prothèses ou de traitement canalaires, l'accord préalable renseigné sur la feuille de soins est obligatoire avant le début de traitement.
- La facture doit être jointe à la feuille de soins pour toute demande de remboursement.
- La radio-après soins est obligatoire en cas de prothèses ou de traitement canalaires.

Maladie et Affection Longue Durée ALD et ALC :

- La déclaration de maladie chronique doit être renseignée par le médecin prescripteur et renouvelée tous les 6 mois.



MUPRAS
Mutuelle de Prévoyance
& d'Actions Sociales
de Royal Air Maroc

Déclaration de Maladie

M22- 0036345

☒ **Maladie**

☐ **Dentaire**

☐ **Optique**

☐ **Autres**

Cadre réservé à l'adhérent (e)

Matricule : 10356 Société : RAM
☒ Actif ☐ Pensionné(e) ☐ Autre :
 Nom & Prénom : ERRIAICHI RACHID
 Date de naissance : 30 01 1965
 Adresse : LOT ELLOUBIR RUE 11 N°283 App°1
OULFA CAS
 Tél. 0670012080 Total des frais engagés : 800 DH Dhs

Cadre réservé au Médecin

Cachet du médecin :

Date de consultation : 12 / 10 / 22
 Nom et prénom du malade : ERRIAICHI RACHID Age :
 Lien de parenté : ☒ Lui-même ☐ Conjoint ☐ Enfant
 Nature de la maladie : vue de refraction ODA
 Affection longue durée ou chronique : ☐ ALD ☐ ALC Pathologie : Dabichgu
 En cas d'accident préciser les causes et circonstances : /

Dans le cas où la maladie aurait un caractère confidentiel, communiquer les renseignements sous pli confidentiel à l'attention du médecin conseil de la Mutuelle.

J'atteste sur l'honneur l'exactitude des renseignements portés sur la présente déclaration. Je déclare avoir pris connaissance de la clause relative à la protection des données personnelles.

Fait à : CAS Le 12 / 10 / 22
 Signature de l'adhérent(e) : [Signature]

Adresses Mails utiles

- Réclamation : contact@mupras.com
- Prise en charge : pec@mupras.com
- Adhésion et changement de statut : adhesion@mupras.com

La MUPRAS garantit le respect de la loi n° 09-08 relative à la protection des personnes physiques à l'égard du traitement des données à caractère personnel.

MUPRAS : Centre Allal Ben Abdellah - 6ème Etage Angle Rue Mohamed Fakir et Rue Allal Ben Abdellah - Quartier de l'Horloge
 Casablanca 20000 - Tél. : 05 22 20 45 45 (LG) - Fax : 05 22 22 78 18 - www.mupras.com

Autorisation CNDP N° : A-A-215 / 2019

RELEVÉ DES FRAIS ET HONORAIRES

Dates des Actes	Natures des Actes	Nombre et Coefficient	Montant détaillé des Honoraires	Cachet et signature du Médecin attestant le Paiement des Actes
12/10/22	OCT		800,00	

EXECUTION DES ORDONNANCES

Cachet du Pharmacien ou du Fournisseur Date Montant de la Facture

ANALYSES - RADIOGRAPHIES

Cachet et signature du Laboratoire et du Radiologue Date Désignation des Coefficients Montant des Honoraires

AUXILIAIRES MEDICAUX

Cachet et signature du Praticien Date des Soins Nombre Montant détaillé des Honoraires

Nombre			
AM	PC	IM	IV

RELEVÉ DES FRAIS ET HONORAIRES

Le praticien est prié de préciser la dent traitée, l'acte pratiqué en indiquant la nature des soins.

Important :

Veillez joindre les radiographies en cas de prothèses ou de traitement canalaires, ainsi que le bilan de l'ODF.

SOINS DENTAIRES

Dents Traitées Nature des Soins Coefficient

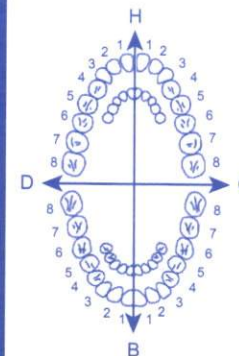

COEFFICIENT DES TRAVAUX

MONTANTS DES SOINS

DEBUT D'EXECUTION

FIN D'EXECUTION

O.D.F PROTHESES DENTAIRES

DETERMINATION DU COEFFICIENT MASTICATOIRE

H	
25533412	21433552
00000000	00000000
B	
00000000	00000000
35533411	11433553

[Création, remont, adjonction]
Fonctionnel, Thérapeutique, nécessaire à la profession

COEFFICIENT DES TRAVAUX

MONTANTS DES SOINS

DATE DU DEVIS

DATE DE L'EXECUTION

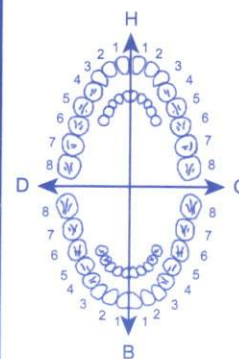

VISA ET CACHET DU PRATICIEN ATTESTANT LE DEVIS

VISA ET CACHET DU PRATICIEN ATTESTANT L'EXECUTION

DOCTEUR ABDELHAK BOUCHTA

SPÉCIALISTE DES MALADIES ET CHIRURGIE DES YEUX

STRABOLOGIE - LENTILLES DE CONTACT - LASER - ANGIOGRAPHIE
MEMBRE DE LA SOCIÉTÉ FRANÇAIS D'OPHTALMOLOGIE

70, Rue Allal Ben Abdellah - 1er Etage - Casablanca
Tél.: 05 22 47 33 45 / 05 22 47 14 72

الدكتور عبد الحق بوشطة

اختصاصي في أمراض وجراحة العيون

طب الحول - عدسة الإتصال - الليزر - أنجيوجرافي
عضو الجمعية الفرنسية لأمراض العيون

70, زقة علال بن عبد الله - الطابق الأول - الدار البيضاء
الهاتف : 05 22 74 33 45 / 05 22 47 14 72

Casablanca, le 12/10/22 في الدار البيضاء،

Honoraires

Reçu de Mr

ERRACHA Rachid

La somme de

800,000

Pour

OCT Nantane ch 00
Drabchue -

Cacher - signature

Dr. Abdelhak BOUCHTA
Ophtalmologiste
70, Rue Allal Ben Abdellah 1er Etage
Casablanca
Tél : 05 22 47 33 45 / 05 22 47 14 72

Name: **RACHID ERRIACH**
ID: **AUTO20221012193344**
DOB: **30-01-1965**
Age: **57**

Exam date: 12-10-2022
Gender: Male
Eye: **Right**

Comments:

Dr Abdelhak Bouchta
70 rue allal ben abdelilah, 1er
etage Casablanca
Tel: 05 22 47 33 45 / 05 22 47
14 72



R 12-10-2022 19:33:03 QI: 5
3D 7x7 mm

RETINA | SINGLE

Retina Significant

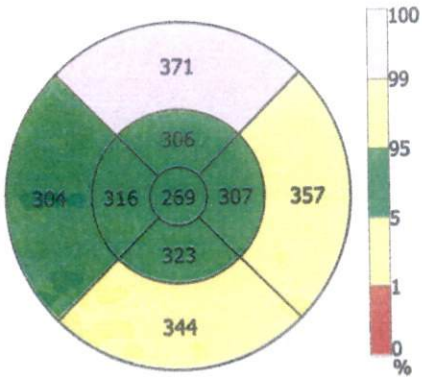
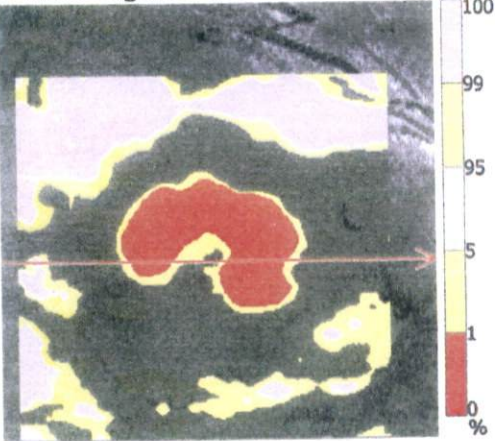

1/3/6 mm Maximum

ILM - OS/RPE measurements	
Minimum in Fovea [μm]	169
Central sector [μm]	207
Area thickness [μm]	283
Volume [mm³]	8.01

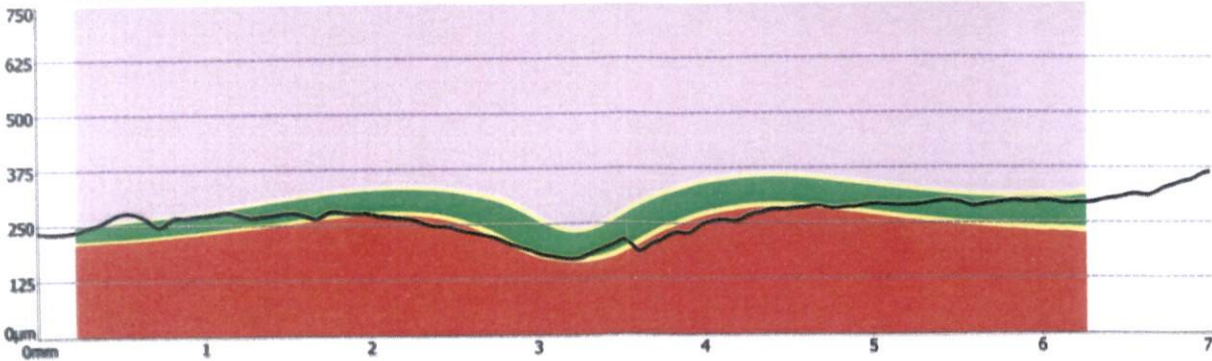

NFL+GCL+IPL thickness

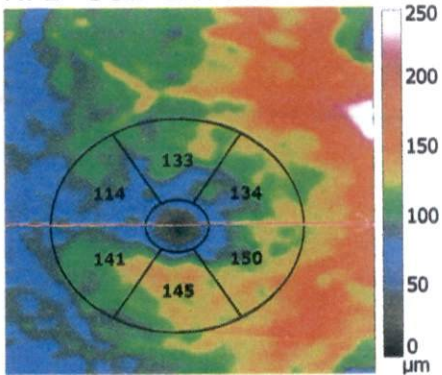

RPE deformation

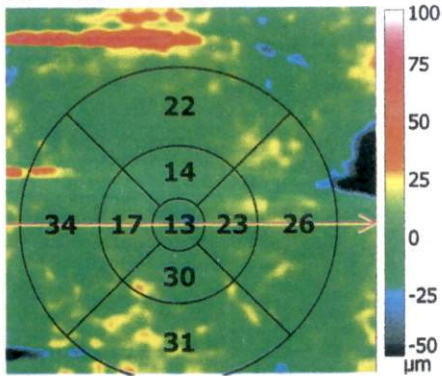

RPE deformation

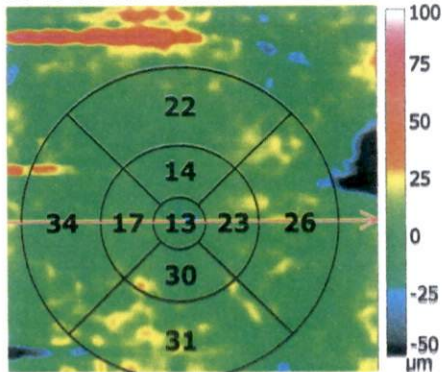

Name: **RACHID ERRIAICHI**
ID: **AUTO20221012193344**
DOB: **30-01-1965**
Age: **57**

Exam date: 12-10-2022
Gender: Male
Eye: **Left**

Comments:

Dr Abdelhak Bouchta
70 rue allal ben abdellah, 1er
etage Casablanca
Tel: 05 22 47 33 45 / 05 22 47
14 72



L 12-10-2022 19:32:36 QI: 4
3D 7x7 mm

RETINA | SINGLE

Retina Significant

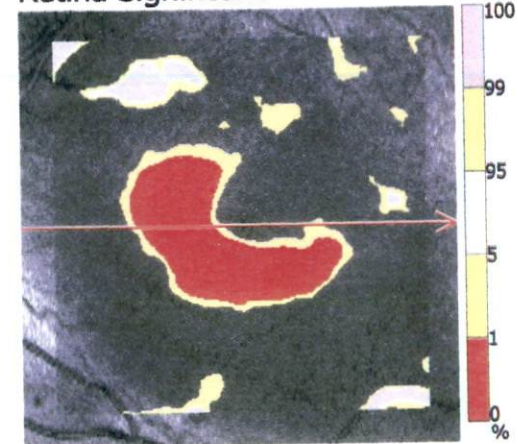

1/3/6 mm Maximum

ILM - OS/RPE measurements	
Minimum in Fovea [µm]	184
Central sector [µm]	226
Area thickness [µm]	268
Volume [mm³]	7.59

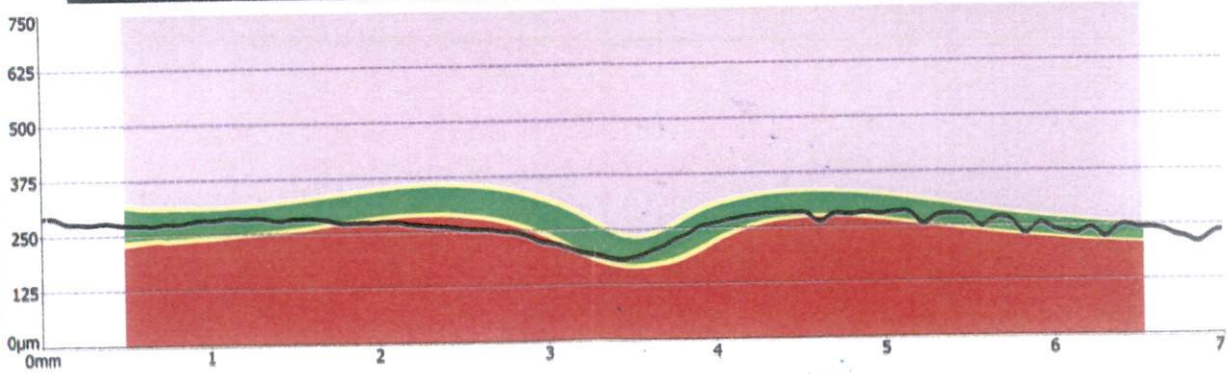

NFL+GCL+IPL thickness

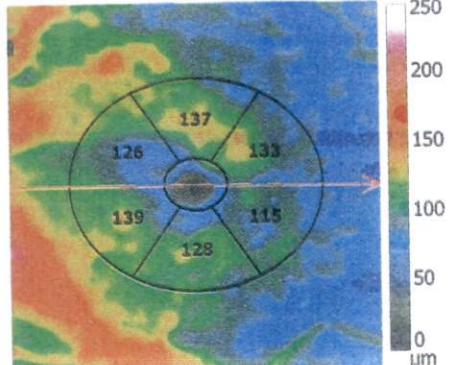

RPE deformation

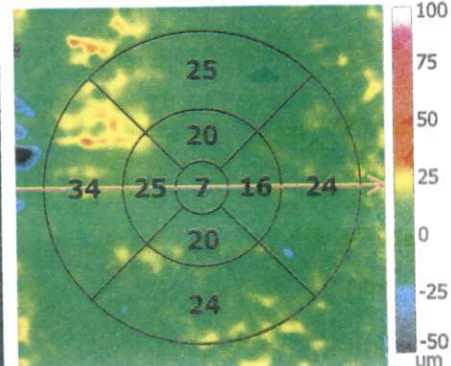

RPE deformation

