

# RECOMMANDATIONS IMPORTANTES A LIRE POUR ACTIVER LES REMBOURSEMENTS ET EVITER LES REJETS

## Conditions générales :

- Le cadre réservé à l'adhérent doit être dûment renseigné.
- Le cadre réservé au médecin doit être renseigné par le praticien lui-même notamment la nature de la maladie.
- La validité de la feuille de soins est limitée à 3 mois à compter de la première consultation.
- L'entente préalable est exigée pour toute hospitalisation médicale, chirurgicale, soins dentaires spéciaux, extractions multiples, parodontie orthodontie, prothèses dentaires, prothèses auditives ou orthopédiques ainsi que pour tous les actes effectués en série.
- En cas d'accident, une déclaration précisant les causes et circonstances de l'accident est à joindre à la feuille de soins.

## Pharmacie :

- Les vignettes des médicaments doivent être obligatoirement jointes aux ordonnances.
- Pour les médicaments sans vignettes une facture de la pharmacie doit être jointe.

## Radiologie et Biologie :

- La facture ainsi qu'une copie des résultats des analyses ou du compte rendu (sous pli confidentiel) doivent être jointes à l'ordonnance médicale pour toute demande de remboursement.
- Un pli confidentiel du médecin prescripteur des analyses ou radios peut être demandé par le médecin conseil de la mutuelle.

## Optique :

- L'ordonnance du médecin prescripteur et la facture de l'opticien sont à joindre à la feuille de soins.

## Rééducation :

- L'entente préalable renseignée par le médecin prescripteur est exigée avant le début des séances de rééducations.
- Pour le remboursement, la facture et le calendrier des séances effectuées sont à joindre à la feuille de soins.

## Dentaire :

- En cas de prothèses ou de traitement canalaires, l'accord préalable renseigné sur la feuille de soins est obligatoire avant le début de traitement.
- La facture doit être jointe à la feuille de soins pour toute demande de remboursement.
- La radio-après soins est obligatoire en cas de prothèses ou de traitement canalaires.

## Maladie et Affection Longue Durée ALD et ALC :

- La déclaration de maladie chronique doit être renseignée par le médecin prescripteur et renouvelée tous les 6 mois.

## Adresses Mails utiles

- 0 Réclamation : contact@mupras.com
- 0 Prise en charge : pec@mupras.com
- 0 Adhésion et changement de statut : adhesion@mupras.com

La MUPRAS garantit le respect de la loi n° 09-08 relative à la protection des personnes physiques à l'égard du traitement des données à caractère personnel.

**MUPRAS** : Centre Allal Ben Abdellah - 6ème Etage Angle Rue Mohamed Fakir et Rue Allal Ben Abdellah - Quartier de l'Horloge  
Casablanca 20000 - Tél. : 05 22 20 45 45 (LG) - Fax : 05 22 22 78 18 - www.mupras.com



## Déclaration de Maladie

N° P19- 0043178

☐ Maladie

☐ Dentaire

☐ Optique

☐ Autres

### Cadre réservé à l'adhérent (e)

Matricule : 3103 Société : R.A.M.  
☐ Actif ☒ Pensionné(e) ☐ Autre :  
 Nom & Prénom : HAMDOUN M HAMMED  
 Date de naissance : 4/4/1956  
 Adresse : JARDINS SOUALEM N° 100  
 HAS SOUALEM  
 Tél : 0664684943 Total des frais engagés : 1856,60 Dhs

### Cadre réservé au Médecin

Cachet du médecin :

Date de consultation : 28/09/2022  
 Nom et prénom du malade : HAMDOUN M HAMMED Age :  
 Lien de parenté : ☐ Lui-même ☒ Conjoint ☐ Enfant  
 Nature de la maladie : BPH  
 En cas d'accident préciser les causes et circonstances :

Dans le cas où la maladie aurait un caractère confidentiel, communiquer les renseignements sous pli confidentiel à l'attention du médecin conseil de la Mutuelle.

J'atteste sur l'honneur l'exactitude des renseignements portés sur la présente déclaration. Je déclare avoir pris connaissance de la clause relative à la protection des données personnelles.

Fait à : Soualem Le : 30/09/22  
 Signature de l'adhérent(e) : [Signature]





# Bilan Biologique

Le : 28-09-2021

Nom/Prénom : HAMDOU MAMMAD 66 Sexe : H ☒ F ☐

## Hématologie

- ☐ NFS
- ☐ Plaquettes
- ☐ VS
- ☐ CRP
- ☐ Hémoculture

## Bilan martial

- ☐ Fer sérique
- ☐ CTF
- ☐ Ferritine
- ☐ Transferrine

## Hémostase

- ☐ Temps de Prothrombine
- ☐ TCK
- ☐ Fibrinogène
- ☐ INR

## Glucose

- ☐ Glycémie à jeun
- ☐ Hyperglycémie par VO
- ☒ Hémoglobine glyquée

## Ionogramme sanguin

- ☐ Na+
- ☐ K+
- ☐ Cl+
- ☐ Ca++
- ☐ Phosphore
- ☐ Mg++
- ☐ Bicarbonates (HCO<sub>3</sub>-)
- ☐ Urée
- ☐ Créatinine
- ☐ Acide urique

Autres : PSM

## Bilan lipidique

- ☒ Cholestérol total
- ☐ Cholestérol HDL
- ☐ Cholestérol LDL
- ☒ Triglycérides

## Fonction hépatique et enzymologie

- ☐ Amylasémie
- ☐ Bilirubine libre et conjuguée
- ☐ Phosphatases acides
- ☐ Phosphatases alcalines
- ☐ Lactate Déshydrogénase LDH
- ☐ Transaminases ASAT, ALAT
- ☐ Gamma-GT
- ☐ 5'Nucléotidase
- ☐ CPK (Créatine Phosphokinase)
- ☐ Troponine
- ☐ Electrophorèse des protéines EPP
- ☐ BNP

## Ionogramme urinaire

- ☐ Ca++
- ☐ Phosphore
- ☐ Na+
- ☐ K+
- ☐ Cl+
- ☐ Urée
- ☐ Créatinine

## Examen des urines

- ☐ Protéinurie des 24h
- ☐ ECBU
- ☐ Antibiotogramme

## Groupe sanguin

- ☐ ABO
- ☐ Rhésus
- ☐ RAI

## Sérologie et immunologie

- ☐ VDRL-TRHA
- ☐ Hépatite B
  - ☐ Antigène Hbs
  - ☐ Anticorps Anti-Hbs
  - ☐ Anticorps Anti-Hbc
  - ☐ Anticorps Anti-Hbe
- ☐ Hépatite C
  - ☐ Anticorps Anti-HVC

- ☐ Sérologie Toxoplasmose
- ☐ Sérologie Rubéole
- ☐ B-HCG Plasmatique

- ☐ Facteur Rhumatoïde :
- ☐ (Latex, Waaler Rose)
- ☐ Anticorps anti-nucléaires
- ☐ Anticorps anti-DNA natif
- ☐ ASLO
- ☐ Dosage du Complément

الدكتور احمد بيداني  
Docteur Ahmed BIDANI  
164 20 22 10 74  
164 20 22 10 74



# LABORATOIRE D'ANALYSES MEDICALES HAD SOUALEM

Lotissement Ezzahra lot N°7 RDC, Had Soualem

Tél : 05.22.96.26.60 - Fax : 05.22.96.27.66

FACTURE N° : 000002517

INPE :



063064174

HAD SOUALEM le 29-09-2022

M. HAMDOUNE Mohamed

2209290024

Récapitulatif des analyses		
CN	Analyse	Clé
0134	Triglycérides	B60
0119	Hémoglobine glycosylée	B100
0106	Cholestérol total	B30
	PSA Total	B330

Total des B : 520

TOTAL DOSSIER : 650.00 DH

Arrêtée la présente facture à la somme de : six cent cinquante dirhams .

LABORATOIRE HAD SOUALEM  
Analyses Médicales  
Sra ELLAABI  
Médecin biologiste  
St. Ezzahra lot N°7 RDC - Had Soualem  
Tél : 0522 96 26 60 - Fax : 0522 96 27 66

Patente : 55752406

IF : 20720628

CNSS : 4818194

ICE : 001859954000082



# مختبر حد السوالم للتحليلات الطبية

## LABORATOIRE HAD SOUALEM D'ANALYSES MÉDICALES

Dr Sara ELLAABI  
Médecin biologiste

Diplômée de la Faculté de Médecine et de Pharmacie de Casablanca  
Ancien médecin interne du CHU IBN ROCHD de Casablanca

BIOCHIMIE • HÉMATO-CYTOLOGIE • IMMUNOLOGIE • SÉROLOGIE • HORMONOLOGIE • BACTÉRIOLOGIE • PARASITOLOGIE • MYCOLOGIE • VIROLOGIE • BILAN DE LA REPRODUCTION

Date du prélèvement : 29-09-2022 à 08:53

Edition : 29-09-2022

Code patient : 2207210030



M. HAMDOUNE Mohamed

Né(e) le : 01-01-1956 (66 ans)

Dossier N° : 2209290024

Prescripteur :

### BIOCHIMIE SANGUINE

Hémoglobine glyquée (HBA1c)

5.90 %

(4.00-6.00)

(Technique de référence HPLC – Adam's A1C Lite)

Détection de variant d'Hb:

Absence de variant.

#### Interprétation:

Sujet normal : 4 – 6 %

Diabétique équilibré : 6 – 7 %

Diabétique mal équilibré : 7 – 8 %

Diabétique très mal équilibré : > 8 %

Cholestérol total

2.17 g/L

(<2.00)

(Dosage colorimétrique enzymatique)

5.60 mmol/L

(<5.16)

Triglycérides

2.43 g/L

(<1.50)

(Dosage colorimétrique enzymatique)

2.77 mmol/L

(<1.71)

### MARQUEURS TUMORAUX

PSA Total

0.831 ng/mL

(<4.500)

(Chimiluminescence – Architect i1000)

Validé par : DR ELLAABI SARA

LABORATOIRE HAD SOUALEM  
d'Analyses Médicales  
Dr. Sara ELLAABI  
Médecin biologiste  
Lot. Ezzahra 1, N° 7 RDC - Had Soualem  
Tél.: 0522 96 26 60 - Fax : 0522 96 27

===== HA-838CV V01.14 =====

29-09-2022 14:27 Var.

MEAS No. 0008 Port No. 0013

ID 092209290024-----

HbA1c 41 mmol/mol

HbA1c 5.9 %

HbF 0.3 %

	R.time	Area	%
P1	4	234	0.5
P2	6	666	1.5
P3 F	9	130	0.3
P4 L-A1c	11	722	1.7
P5 S-A1c	18	2410	5.6
P6 A0	40	39228	90.5
Total area value		43390	

32mOD

476mOD

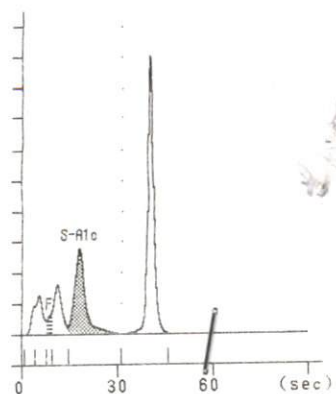



ECG

Nom : HAMDOUN M HAMED Male

Age : 66Y

Clinique N :

Section :

SN : 0007773

Case No. : 247

Lit No. :

Date : 28/09/2022 11:41:18



Fréquence:

1000Hz

PR Interval:

Prompt:

Temps d'écha

8s

QT Interval:

FC:

85bpm

QTc Interval:

P Interval:

--

P Axis:

--

QRS Interval:

--

QRS Axis:

--

T Interval:

--

T Axis:

--

Signature Medecin :

**Docteur Ahmed BIDANI**  
**CARDIOLOGUE**

Spécialiste des Maladies du cœur - Vaisseaux  
Circulation Sanguine  
Hypertension Artérielle - Électrocardiographie  
Holter ECG - Holter - Tensionnel (MAPA)  
- Echo Doppler Couleur Cardiaque



**الدكتور أحمد بيداني**

اختصاصي في أمراض القلب  
الشرايين - الدورة الدموية  
ارتفاع الضغط الدموي  
التخطيط الكهربائي للقلب - الهولتر  
فحص القلب بالأمواج ما فوق الصوتية  
والدوبلر بالألوان

Casablanca, Le : ١٩ ٠٩ ٢٠٢٤ : الدار البيضاء في

الدكتور أحمد بيداني  
Docteur Ahmed BIDANI  
Tél: 05 22 29 18 72

*Handwritten signature*

*Handwritten: HAM BANI*

*Handwritten: 8:180*

*Handwritten: 153.30*  
*Handwritten: 1) Z...*  
*Handwritten: (SV) 1 47*

Pharmacie MOUJAMA RAKHAE  
N° 26, Centre Commercial El Omrane  
Pôle Urbain et Industriel El Omrane  
Had Soualem - Tél: 05.22.96.20.00

*Handwritten: 53,00*  
*Handwritten: 2) ...*  
*Handwritten: (SV) ...*  
*Handwritten: 171.40 x 4*

*Handwritten: 3) - Cap...*  
*Handwritten: (SV) ...*  
*Handwritten: 80.10*

*Handwritten: 4) - ...*  
*Handwritten: (SV) ...*  
*Handwritten: 1 47*

Pharmacie MOUJAMA RAKHAE  
N° 26, Centre Commercial El Omrane  
Pôle Urbain et Industriel El Omrane  
Had Soualem - Tél: 05.22.96.20.00

*Handwritten: 131.00*

153.30  
GROSS 07/24

LOT : 154  
PER : 07/24  
PPV : 53,00 DH

Pharmacie MOUJAMA RAKHAE  
N° 26, Centre Commercial El Omrane  
Pôle Urbain et Industriel El Omrane  
Had Soualem - Tél: 05.22.96.20.00

LOT : 155  
PER : 04/25  
PPV : 53,00 DH

LOT: 22011 PER: 01/2024  
PPV: 171,40 DH

PPV : 80.10 DH  
LABORATOIRES SOOTHEMA

Docteur Ahmed  
CARDIOLOGUE  
Bd. Eddakhla N° 166 - Jamila 5 - Sebata - Casablanca  
Tél: 05 22 29 18 72

LOT: 22011 PER: 01/2024  
PPV: 171,40 DH

LOT: 22010 PER: 01/2024  
PPV: 171,40 DH

22010 PER: 01/2024  
PPV: 171,40 DH

LOT : 155  
PER : 04/25  
PPV : 53,00 DH

3053.00