

Signature de l'adhérent(e) :

RELEVÉ DES FRAIS ET HONORAIRES				
Dates des Actes	Natures des Actes	Nombre et Coefficient	Montant détaillé des Honoraires	Cachet et signature du Médecin attestant le Paiement des Actes
22/08/2022	CS + EHO DOPPLER Talon	1	2500 F + 8500 F + 4000 F	INP: 091042457 50, Rue Mustapha Kaddouli Cordoba Tél.: 0522 411111

[illegible]

ANALYSES - RADIOGRAPHIES			
Sacret et signature du Laboratoire et du Radiologue	Date	Désignation des Coefficients	Montant des Honoraires
RADIATION ANALYSES MANUSCRIPTES 1 Qods 20460 H. : 05 22 52 83 X : 05 22 21 02	23.08.22	226,14 + 15	1927,8

AUXILIAIRES MEDICAUX						
Cachet et signature du Particien	Date des Soins	Nombre				Montant détaillé des Honoraires
		A M	P C	I M	I V	

RELEVÉ DES FRAIS ET HONORAIRES

Le praticien est prié de préciser la dent traitée, l'acte pratiqué en indiquant la nature des soins.

Important :

Veillez joindre les radiographies en cas de prothèses ou de traitement canalaires, ainsi que le bilan de l'ODF.

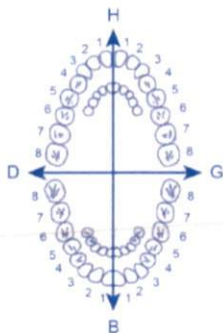
SOINS DENTAIRES	Dents Traitées	Nature des Soins	Coefficient	INP : <input type="text"/>		
				COEFFICIENT DES TRAVAUX <input type="text"/>		
					MONTANTS DES SOINS <input type="text"/>	
					DEBUT D'EXECUTION <input type="text"/>	
				FIN D'EXECUTION <input type="text"/>		

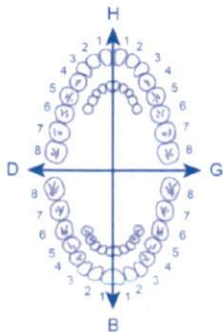
O.D.F. PROTHESES DENTAIRES	DETERMINATION DU CCOEFFICIENT MASTICATOIRE	COEFFICIENT DES TRAVAUX	
	<div style="display: flex; justify-content: space-between;"> <div style="text-align: right;"> D 25533412 0000000 0000000 35533411 </div> <div style="text-align: center;"> H 21433552 0000000 0000000 11433553 B </div> <div style="text-align: left;"> G </div> </div>	COEFFICIENT DES TRAVAUX <input type="text"/>	
			MONTANTS DES SOINS <input type="text"/>
		[Création, remont, adjonction] Fonctionnel. Thérapeutique. nécessaire à la profession	
			DATE DE L'EXECUTION <input type="text"/>

VISA ET CACHET DU PRATICIEN ATTESTANT LE DEVIS

VISA ET CACHET DU PRATICIEN ATTESTANT L'EXECUTION

VISA ET CACHET DU PRATICIEN ATTESTANT LE DEVIS

VISA ET CACHET DU PRATICIEN ATTESTANT L'EXECUTION

Dr. Abdelkhalek CHOULADI
CARDIOLOGUE

Specialiste Maladies du Coeur et Vaisseaux
Diplômé de la Faculté de Médecine de Paris
Diplômé de Cardiologie Adulte et Pédiatrique
Ex.Attaché des Hôpitaux de Paris
Diplôme d'Echographie - Doppler Coeur Vaisseaux



الدكتور عبد الخالق شولادي
طبيب القلب

إختصاصي في أمراض القلب والشرابين
الدورة الدموية وإرتفاع الضغط الدموي
خريج كلية الطب بباريس
الكشف بالأمواج ما فوق الصوتية والصدى للقلب

Le 22/05/2022

Bilan Biologique

Nom / Prenom : **REFAK. ABELFATHAM**

Age : - Sexe : H ☐ F ☐

☒ NFS, VS, CRP **Faible**

☐ ASLO

☐ Ionogramme sanguin

☒ GOT/GPT **- 0/0**

☒ Urée sanguine

☒ Créatinémie

☒ Glycémie à Jeûn

☐ Glycémie post Prandiale

☒ HbA1c

☐ Albuminurie

☒ Microalbuminurie

☒ Cholesterol Total

☒ Triglycérides

☒ HDL - Cholesterol

☒ LDL - Cholesterol

☒ Acide urique sanguin

☐ T3

☐ T4

☒ TSH **Tygonine**

☒ Autres

LABORATOIRE MEDICALES
79, Bd Al Gods 20460 - Casablanca
Tél : 05 22 52 83 88
Fax : 05 22 21 92 41

Dr. CHOULADI Abdelkhalek
Maladies du Coeur et des Vaisseaux
50, Rue Mostapha El Maâni - Derb Omar
Casablanca - Tél : 05 22 44 35 39
Urgence : 06 61 16 22 29

☐ Faible (0 à 1 Facteur de risque)

☐ Modéré (1 à 2 Facteur de risque)

☒ Elevé (risque à 10 ans > 20%)

(Selon Framingham)

Sur Rendez-vous • بالموعد



مختبر منظرونا للتحاليل الطبية
LABORATOIRE MANDARONA
D'ANALYSES MEDICALES

Dr Yahya BENGHALEM

Dr Abderrahmane BOUMZEBRA

Pharmacien Biologiste

Pharmacien Biologiste

Lauréat de la faculté de Pharmacie de
Montpellier

Diplômé des facultés de Médecine et de Pharmacie de
Toulouse et Montpellier

Biochimie - Hématologie - Hormonologie - Bactériologie - Virologie - Immunologie - Parasitologie - Mycologie - Toxicologie

Casablanca le 23 août 2022

Monsieur REFASS ABDELFTTAH

FACTURE N° 170458

Analyses :

Numération formule sanguine -----	B	80	
Vitesse de sédimentation -----	B	30	
Bilan lipidique -----	B	190	
Glycémie -----	B	30	
Hémoglobine glyquée -----	B	100	
Urée -----	B	30	
Créatinine -----	B	30	
Acide urique -----	B	30	
Transaminases OT -----	B	50	
Transaminases PT -----	B	50	
Gamma -G.T. -----	B	50	
Troponine Hs -----	B	250	
Microalbuminurie sur échantillon -----	B	130	
Créatininurie -----	B	20	
Protéine C réactive -----	B	100	
Ferritine -----	B	250	Total : B 1420

Prélèvements :

Sang----- Pc 1,5

TOTAL DOSSIER

1 927,80 DH

Arrêtée la présente facture à la somme de :

Mille Neuf Cent Vingt Sept Dirhams et Quatre vingt Centimes

LABORATOIRE ANALYSES
MEDICALES MANDARONA
679, Bd Al Qods 20460 Casablanca
Tél. : 05 22 52 83 88
Fax : 05 22 21 92 41

679, Bd El Qods 20460 Ain Chock - Casablanca - Tél. : 0522 52 83 88 / 0522 87 22 82

Fax : 0522 21 92 41 - E-mail : labo_mandarona@yahoo.fr

CNSS : 8521090 - IF : 40213596 - Patente : 37980291 - ICE : 001634915000055 - IPN : 093060663

BMCE AL QODS : 0117940000 3121000 0144347



Dr Yahya BENGHALEM

Pharmacien Biologiste
Lauréat de la faculté de Pharmacie de
Montpellier

Dr Abderrahmane BOUMZEBRA

Pharmacien Biologiste
Diplômé des facultés de Médecine et de Pharmacie de
Toulouse et Montpellier

Biochimie - Hématologie - Hormonologie - Bactériologie - Virologie - Immunologie - Parasitologie - Mycologie - Toxicologie

Dossier ouvert le : 23/08/22
Prélèvement effectué à 08:03
Edition du : 23/08/22

Monsieur REFASS ABDELFTTAH
Docteur ABDELKHALEK CHOULADI
Réf. : 22H399

Compte Rendu d'Analyses

HEMATOLOGIE

NUMERATION FORMULE SANGUINE

(SYSMEX XS-1000i)

Normales Antériorités
(Homme Adulte)

18/06/18

GLOBULES ROUGES

Hématies -----:	5,05	M/mm ³	4,5 - 5,55	4,86
Hémoglobine -----:	15,7	g/100 ml	14 - 17	14,9
Hématocrite -----:	47	%	40 - 50	45
- V.G.M. -----:	93	μ ³	80 - 95	93
- T.C.M.H. -----:	31	pg	28 - 32	31
- C.C.M.H. -----:	33	g/100 ml	30 - 35	33

GLOBULES BLANCS

Numération des leucocytes -----:	8 570	/mm ³	4000 - 10000	6650
Formule leucocytaire				
Polynucléaires Neutrophiles -----:	66,8	%	50 - 70	45,6
Soit :	5 725	/mm ³	2000 - 7500	3032
Polynucléaires Eosinophiles -----:	2,2	%	1 - 3	2,7
Soit :	189	/mm ³	40 - 300	180
Polynucléaires Basophiles -----:	0,2	%	< 1	0,5
Soit :	17	/mm ³	< 100	33
Lymphocytes -----:	26,0	%	20 - 40	46,2
Soit :	2 228	/mm ³	1500 - 4000	3072
Monocytes -----:	4,8	%	1 - 14	5,0
Soit :	411	/mm ³	40 - 1000	333

PLAQUETTES

Résultat -----:	244 000	/mm ³	150000 - 400000	390000
-----------------	---------	------------------	-----------------	--------



Dr Yahya BENGHALEM

Pharmacien Biologiste
Lauréat de la faculté de Pharmacie de
Montpellier

Dr Abderrahmane BOUMZEBRA

Pharmacien Biologiste
Diplômé des facultés de Médecine et de Pharmacie de
Toulouse et Montpellier

Biochimie - Hématologie - Hormonologie - Bactériologie - Virologie - Immunologie - Parasitologie - Mycologie - Toxicologie

Dossier ouvert le : 23/08/22
Prélèvement effectué à 08:03
Edition du : 23/08/22

Monsieur REFASS ABDELFTTAH
Docteur ABDELKHALEK CHOULADI
Réf. : 22H399

Compte Rendu d'Analyses

VITESSE DE SEDIMENTATION

(Vacuette Grainer)

			Normales	Antériorités
1 ^{ère} heure -----	15	* mm	< 10	33
2 ^{ème} heure -----	30	* mm	< 20	64

BIOCHIMIE SANGUINE

(Cobas Roche C-311)

BILAN LIPIDIQUE

Cholesterol total-----	1,94	g/l	< 2
Soit :	5	mmol/l	< 5,15
Cholesterol HDL-----	0,46	g/l	> 0,4**
Cholestérol LDL** -----	1,28	g/l	< 1,6 **
Soit :	3,3	mmol/l	< 4,12

**Valeurs indicatives , à confronter avec le risque cardio- vasculaire du patient

Triglycérides -----	0,99	g/l	< 1,5
Soit :	1,13	mmol/l	< 1,71
Glycémie à jeûn -----	0,88	g/l	0,7 - 1,1
Soit :	4,9	mmol/l	3,88 - 6,11
Hémoglobine glyquée-----	5,50	%	4,5 - 6,3
(Technique HPLC D10 BIO-RAD)			

Les valeurs usuelles sont de 4,5 à 6,3 % lorsque les glycémies sont normales.

Les études modernes ont montré que le diabète est :

Bien équilibré lorsque le taux est inférieur à 6,5%

Moyennement lorsqu'il est entre 6,5 à 7,5 %

Mal équilibré au-delà de 8%

A l'évidence les exigences doivent tenir compte de l'âge, de l'ancienneté du diabète et des autres problèmes.

679, Bd El Qods 20460 Ain Chock - Casablanca - Tél. : 0522 52 83 88 / 0522 87 22 82

Fax : 0522 21 92 41 - E-mail : labo_mandarona@yahoo.fr

CNSS : 8521090 - IF : 40213596 - Patente : 37980291 - ICE : 001634915000055 - IPN : 093060663

BMCE AL QODS : 0117940000 3121000 0144347



Dr Yahya BENGHALEM

Pharmacien Biologiste
Lauréat de la faculté de Pharmacie de
Montpellier

Dr Abderrahmane BOUMZEBRA

Pharmacien Biologiste
Diplômé des facultés de Médecine et de Pharmacie de
Toulouse et Montpellier

Biochimie - Hématologie - Hormonologie - Bactériologie - Virologie - Immunologie - Parasitologie - Mycologie - Toxicologie

Dossier ouvert le : 23/08/22

Prélèvement effectué à 08:03

Edition du : 23/08/22

Monsieur REFASS ABDELFTTAH

Docteur ABDELKHALEK CHOULADI

Réf. : 22H399

Compte Rendu d'Analyses

			Normales	Antériorités
Urée -----	0,33	g/l	0,15 - 0,5	0,35
Soit :	5,5	mmol/l	2,5 - 8,34	5,83

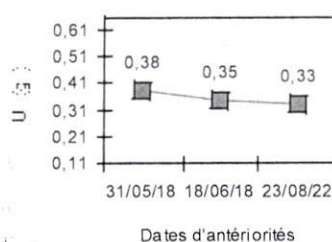

Créatinine -----	7,8	mg/l	6 - 13	9,0
Soit :	69	μmol/l	53 - 115	80

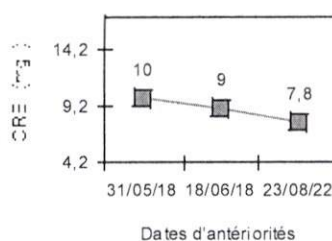

Acide urique -----	57	mg/l	35 - 72	
Soit :	342	μmol/l	208 - 428	

Transaminases - SGOT / ASAT -----	14	UI/l	< 45	18
-----------------------------------	----	------	------	----

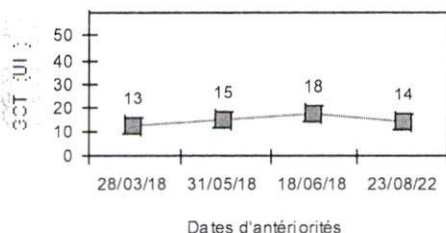



Dr Yahya BENGHALEM

Pharmacien Biologiste
Lauréat de la faculté de Pharmacie de
Montpellier

Dr Abderrahmane BOUMZEBRA

Pharmacien Biologiste
Diplômé des facultés de Médecine et de Pharmacie de
Toulouse et Montpellier

Biochimie - Hématologie - Hormonologie - Bactériologie - Virologie - Immunologie - Parasitologie - Mycologie - Toxicologie

Dossier ouvert le : 23/08/22

Prélèvement effectué à 08:03

Edition du : 23/08/22

Monsieur REFASS ABDELFTTAH

Docteur ABDELKHALEK CHOULADI

Réf : 22H399

Compte Rendu d'Analyses

			Normales	Antériorités
Transaminases - SGPT / ALAT ----- :	10	UI/l	< 49	17

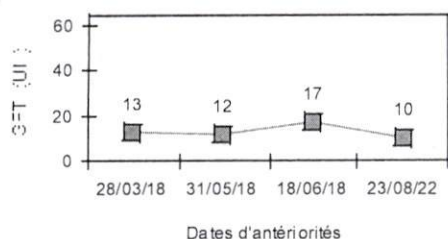

Gamma G.T. ----- :	23	UI/l	< 55	35
--------------------	----	------	------	----

Variations physiologiques :

- Prise de médicaments (+20 à 100 %)
- Anticonvulsivants (+20 à 300 %)
- Anticancéreux (+150 %)
- Antidépresseurs (+ 100 %)
- Contraceptifs oraux (+ 25 %)

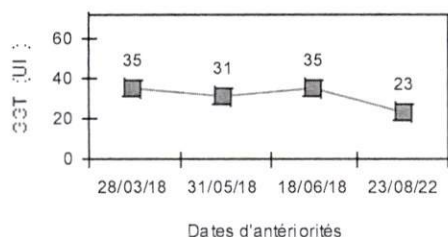



Dr Yahya BENGHALEM

Pharmacien Biologiste
Lauréat de la faculté de Pharmacie de
Montpellier

Dr Abderrahmane BOUMZEBRA

Pharmacien Biologiste
Diplômé des facultés de Médecine et de Pharmacie de
Toulouse et Montpellier

Biochimie - Hématologie - Hormonologie - Bactériologie - Virologie - Immunologie - Parasitologie - Mycologie - Toxicologie

Dossier ouvert le : 23/08/22
Prélèvement effectué à 08:03
Edition du : 23/08/22

Monsieur REFASS ABDELFTTAH
Docteur ABDELKHALEK CHOULADI
Réf : 22H399

Compte Rendu d'Analyses

MARQUEURS

Normales Antériorités

Troponine Hs : <0,003 ng/ml
(Technique chimiluminescence Roche)

INTERPRETATION :

Troponine Hs : < 0,014 ng/ml

Si douleurs thoraciques > 3 heures : Négatif. Revoir le cardiologue dans un mois.

Si douleurs thoraciques < 3 heures : Refaire le dosage 3 heures après le 1er prélèvement:

Si augmentation de moins de 30 % ou moins de 0,007 ng/ml : Négatif.

Si augmentation de plus de 30 % ou plus de 0,007 ng/ml : Revoir le cardiologue.

Troponine Hs : 0,014 - 0,050 ng/ml : Refaire le dosage 3 heures après le 1er prélèvement:

Si augmentation de moins de 30 % ou moins de 0,007 ng/ml : Négatif.

Si augmentation de plus de 30 % ou plus de 0,007 ng/ml : Revoir le cardiologue.

Troponine Hs : > 0,050 ng/ml : Discuter avec le cardiologue pour l'admission pour l'exploration.

BIOCHIMIE URINAIRE

Microalbuminurie : 2 mg/l < 30

Créatininurie : 130,854 mg/dl

Microalbuminurie/Créatininurie : 1,5 mg/g < 30

PROTEINES SPECIFIQUES

(COBAS ROCHE C-311)

Protéine C réactive us : 6 mg/l < 6

2

LABORATOIRE ANALYSES
MEDICALES MANDARONA
679, Bd El Qods 20460 - Casablanca
Tél : 05 22 83 88 / 0522 87 22 82
Fax : 05 22 21 92 41

679, Bd El Qods 20460 Ain Chock - Casablanca - Tél. : 0522 52 83 88 / 0522 87 22 82

Fax : 0522 21 92 41 - E-mail : labo_mandarona@yahoo.fr

CNSS : 8521090 - IF : 40213596 - Patente : 37980291 - ICE : 001634915000055 - IPN : 093060663

BMCE AL QODS : 0117940000 3121000 0144347



Dr Yahya BENGHALEM

Pharmacien Biologiste
Lauréat de la faculté de Pharmacie de
Montpellier

Dr Abderrahmane BOUMZEBRA

Pharmacien Biologiste
Diplômé des facultés de Médecine et de Pharmacie de
Toulouse et Montpellier

Biochimie - Hématologie - Hormonologie - Bactériologie - Virologie - Immunologie - Parasitologie - Mycologie - Toxicologie

Dossier ouvert le : 23/08/22

Prélèvement effectué à 08:03

Edition du : 23/08/22

Monsieur REFASS ABDELFTTAH

Docteur ABDELKHALEK CHOULADI

Réf. : 22H399

Compte Rendu d'Analyses

MARQUEURS

Normales

Antériorités

Ferritine ----- : 154 ng/ml

(Chimiluminescence COBAS ROCHE E411)

Valeurs usuelles en ng/ml

Enfants :	A la naissance :	150 à 450	ng/ml
	2 à 3 mois :	80 à 500	ng/ml
	4 mois à 16 ans :	20 à 200	
Femmes cycliques :		13 à 150	ng/ml
Femmes ménopausées :		30 à 400	ng/ml
Hommes :		30 à 400	ng/ml

LABORATOIRE ANALYSES
MEDICALES MANDARONA
679, Bd Al Qods 20460 - Casablanca
Tél. : 05 22 52 83 88
Fax : 05 22 21 92 41

CABINET DE CARDIOLOGIE ET EXPLORATIONS CARDIO VASCULAIRE

MR REFASS ABDELFETTAH

Casablanca, le 22/08/2022

NOTE D'HONORAIRE

CONSULTATION.....250DH

ECHO CARDIAQUE850 DH

TOTAL1100DH

Arrêtée la présente facture à la somme de :

MILLE CENT DIRHAMS

DR .A.CHOULADI

(Signature)
A. CHOULADI
50, Rue Mohammed VI
Casablanca El Maâni
Tél : 0522 44 49 49 / 0522 44 3539

CABINET DE CARDIOLOGIE ET D EXPLORATIONS CARDIOVASCULAIRES

Casablanca, le 22/08/2022

MR REFASS ABDELFETTAH

ECHO-DOPPLER CARDIAQUE

ECHO :

- Ventricule gauche de taille et de fonction normale
- Fonction systolique normale avec FE=66%
- Valves mitrale : Souples avec cinétique normale, pas de végétation
- Valves aortiques : Sigmoides aortiques non épaissies avec ouverture normale
- Parois : Normales
- Cavités cardiaques droites non dilatées
- Péricarde : épanchement péricardique minime

DOPPLER

- E/A <1
- Insuffisance mitrale minime
- Les autres flux sont normaux

CONCLUSION

- ABSENCE D'HVG
- FONCTION SYSTOLIQUE NORMALE AVEC FE=66%
- TROUBLE DE RELAXATION
- INSUFFISANCE MITRALE MINIME
- EPANCHEMENT PERICARDIQUE MINIME

DR.A.CHOULADI

DR. A. CHOULADI
50 Rue Abdelkader
Casablanca
Tél : 0539 332 3339

10mm/mV 25mm/s

Filtre Principal:On

Filtre ADS:On

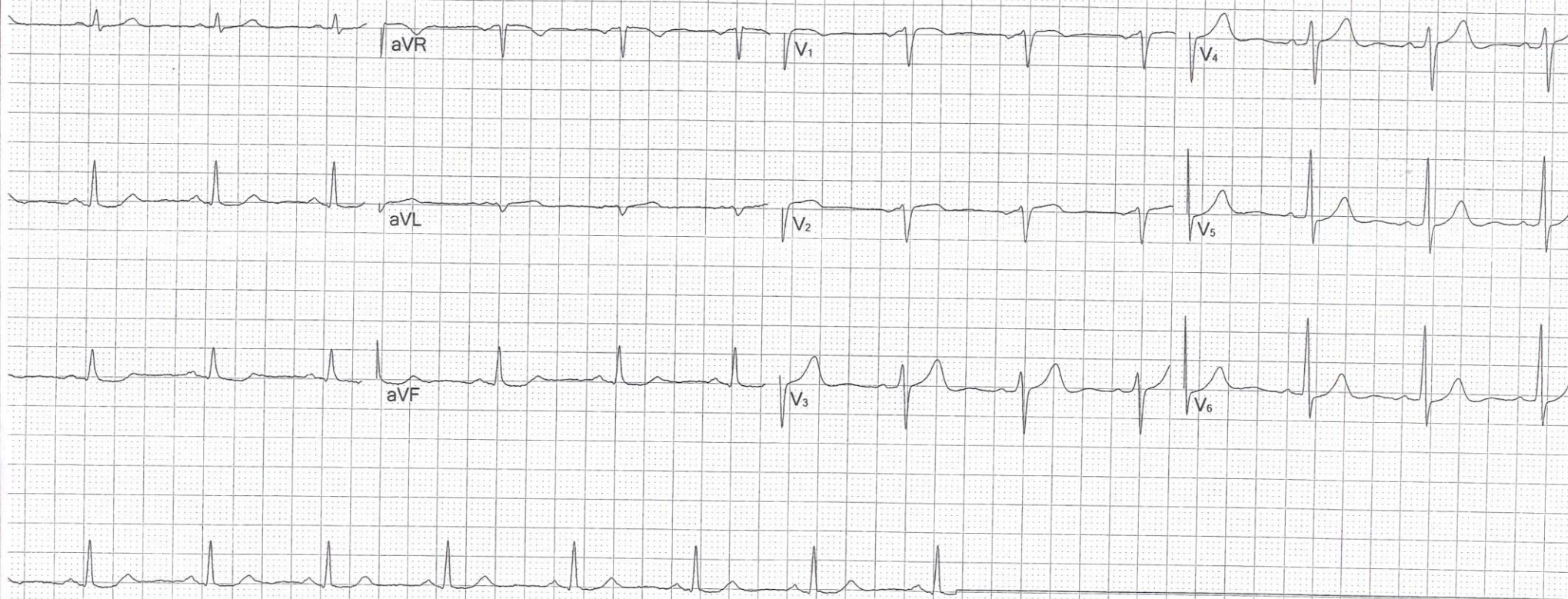

nce :	1000 Hz	Interval.QT :	370 ms
ECG :	7 s	Interval.QTc :	405 ms
	72 bpm	Axe P :	73.4°
P :	88 ms	Axe QRS :	76.9°
QRS :	84 ms	Axe T :	28.2°
r :	256 ms	RV5/SV1:	1.17/0.60mV
.PQ :	135 ms	RV5+SV1:	1.77mV

Suggestion :
Total Batts 9, Batts Normaux 9,*** ECG Normal,

Signature Médecin:

WatchBP[®] O3

Rapport MAPA sur 24h

Médecin: DR A CHOULADI

Numéro du patient : 00000048
Nom : ABDELEFATTAH REFASS
Sexe : Homme
Age : 62
Date de naissance : 01/01/1960

Programme de jour et de nuit
Heure Intervalle
Jour : 06 ~ 22 15 min
Nuit : 22 ~ 06 30 min

Observée jour et nuit
Levé : 06 ~ 22 h
Couché : 22 ~ 06 h

Chiffres limites Tension artérielle
Jour: 135/85 mmHg
Nuit : 120/70 mmHg

Date de lecture 22/08/2022

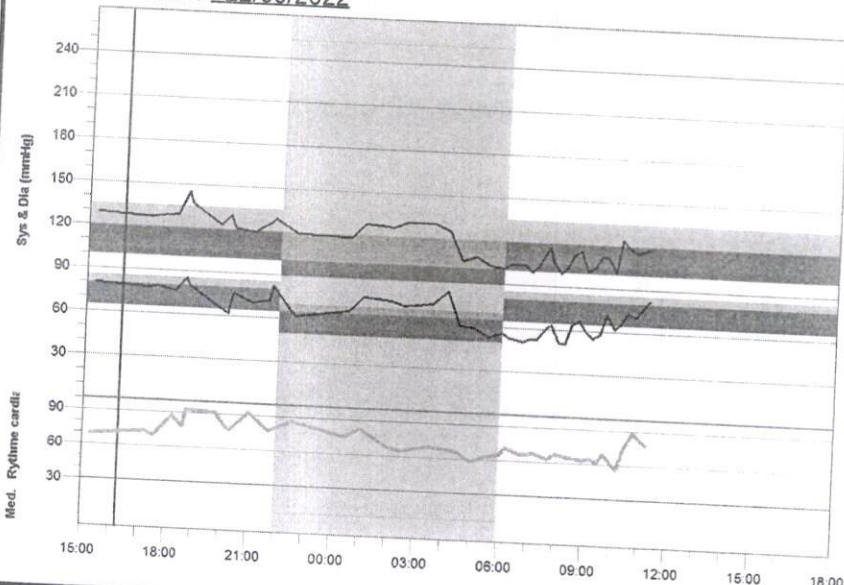

Mesures

Nombre total : 68
Valides : 42 (61,8%)

Tension artérielle Load

Mesures Jour ≥ 135/85 6,3%
Mesures Nuit ≥ 120/70 50,0%

Pression artérielle moyenne (SD)

	Sys	Dia	RC	PAM	PP
24-Hr	119 (10)	69 (9)	73 (9)	86	50
Jour	119 (11)	69 (10)	74 (9)	86	50
Nuit	120 (9)	69 (7)	72 (9)	86	51

Fenêtre d'Hypertension Blouse Blanche

	Sys	Dia	RC
Mesures	1	1	1
Max 1ère Heure	129	80	69

Baisse de tension nocturne (DIP) %

	Sys	Dia
Dip%	-1,5	0,5

Date/Heure	Sys	Dia	RC	Date/Heure	Sys	Dia	RC
22/08/2022				06:15	104	53	71
15:18	129	80	69	06:45	104	51	66
17:16	127	78	73	07:00	99	53	66
17:33	128	79	69	07:15	104	53	67
18:15	129	76	87	07:38	117	62	64
18:38	145	85	78	07:45	107	63	63
18:45	137	80	92	08:03	99	51	67
19:48	123	66	91	08:16	103	51	66
20:08	130	62	80	08:30	112	64	65
20:19	121	76	76	08:45	115	67	64
21:00	119	70	92	09:00	101	59	63
21:38	126	72	79	09:16	104	55	65
21:45	129	82	77	09:31	112	58	61
22:34	119	62	86	09:46	111	72	69
23/08/2022				10:03	101	62	61
00:30	118	67	75	10:15	124	65	56
01:03	128	77	82	10:30	118	73	75
02:01	126	75	68	10:49	115	71	88
02:30	130	72	65	11:16	118	82	78
03:30	130	74	69				
04:03	125	83	68				
04:30	105	60	66				
05:00	108	59	58				
05:30	102	53	62				
06:01	101	56	65				

Dr. CHOULADI Abdelhak
Maladies du Cœur et des Vaisseaux
50, Rue Mostapha El Maani - Derb Omar
Casablanca - Tél : 05 22 44 35 39
Urgence : 06 61 16 22 29

Hypertension Sub o u u u
poussée G' HTA
médicaments par G'
élévation de chiffré TA
et donc : Hypertension

Commentaire:

Normotension 24h, Normotension diurne, Hypertension systolique isolée nocturne, Reverse Dipper

Signature: _____

Mode Ambulatoire (mesure sur 24h)

Numéro du patient	48	Date de lecture	2022/08/23
Prénom	ABDELEFATTAH	Nom	REFASS

Programme de jour et de nuit

Période de Jour	06 ~ 22	15 min
Période de Nuit	22 ~ 06	30 min

Mesures de jour (% de mesures $\geq 135/85$ mmHg)

Mesures de nuit (% de mesures $\geq 120/70$ mmHg)

Jour	6,3%
Nuit	50,0%

Mesures valides

Mesures valides	61,8%
-----------------	-------

Dip (baisse de pression nocturne)

SYS Dip % 24-Heures	-1,5%
DIA Dip % 24-Heures	0,5%

Moyenne horaire (Ecart-type)

	Observée jour et nuit	Sys(SD)	Dia(SD)	Rythme card.(SD)	Mesures valides
24-Hr	06 ~ 06	119 (10)	69 (9)	73 (9)	42
Jour	06 ~ 22	119 (11)	69 (10)	74 (9)	32
Nuit	22 ~ 06	120 (9)	69 (7)	72 (9)	10

Date	Heure	Sys	Dia	Rythme card.	Remarque
22/08/2022	15:18	129	80	69	
22/08/2022	17:16	127	78	73	
22/08/2022	17:33	128	79	69	
22/08/2022	18:15	129	76	87	
22/08/2022	18:38	145	85	78	
22/08/2022	18:45	137	80	92	
22/08/2022	19:48	123	66	91	
22/08/2022	20:08	130	62	80	
22/08/2022	20:19	121	76	76	
22/08/2022	21:00	119	70	92	
22/08/2022	21:38	126	72	79	
22/08/2022	21:45	129	82	77	
22/08/2022	22:34	119	62	86	
23/08/2022	00:30	118	67	75	
23/08/2022	01:03	128	77	82	
23/08/2022	02:01	126	75	68	
23/08/2022	02:30	130	72	65	
23/08/2022	03:30	130	74	69	
23/08/2022	04:03	125	83	68	
23/08/2022	04:30	105	60	66	
23/08/2022	05:00	108	59	58	
23/08/2022	05:30	102	53	62	
23/08/2022	06:01	101	56	65	
23/08/2022	06:15	104	53	71	
23/08/2022	06:45	104	51	66	
23/08/2022	07:00	99	53	66	
23/08/2022	07:15	104	53	67	
23/08/2022	07:38	117	62	64	
23/08/2022	07:45	107	63	63	
23/08/2022	08:03	99	51	67	
23/08/2022	08:16	103	51	66	
23/08/2022	08:30	112	64	65	
23/08/2022	08:45	115	67	64	
23/08/2022	09:00	101	59	63	
23/08/2022	09:16	104	55	65	
23/08/2022	09:31	112	58	61	
23/08/2022	09:46	111	72	69	
23/08/2022	10:03	101	62	61	
23/08/2022	10:15	124	65	56	

23/08/2022	10:49	115	71	88	
23/08/2022	11:16	118	82	78	

22/08/2022

Légende

- ◆ Sys
- Dia
- Rythme card.

