

RECOMMANDATIONS IMPORTANTES A LIRE POUR ACTIVER LES REMBOURSEMENTS ET EVITER LES REJETS

Conditions générales :

- Le cadre réservé à l'adhérent doit être dûment renseigné.
- Le cadre réservé au médecin doit être renseigné par le praticien lui-même notamment la nature de la maladie.
- La validité de la feuille de soins est limitée à 3 mois à compter de la première consultation.
- L'entente préalable est exigée pour toute hospitalisation médicale, chirurgicale, soins dentaires spéciaux, extractions multiples, parodontie orthodontie, prothèses dentaires, prothèses auditives ou orthopédiques ainsi que pour tous les actes effectués en série.
- En cas d'accident, une déclaration précisant les causes et circonstances de l'accident est à joindre à la feuille de soins.

Pharmacie :

- Les vignettes des médicaments doivent être obligatoirement jointes aux ordonnances.
- Pour les médicaments sans vignettes une facture de la pharmacie doit être jointe.

Radiologie et Biologie :

- La facture ainsi qu'une copie des résultats des analyses ou du compte rendu (sous pli confidentiel) doivent être jointes à l'ordonnance médicale pour toute demande de remboursement.
- Un pli confidentiel du médecin prescripteur des analyses ou radios peut être demandé par le médecin conseil de la mutuelle.

Optique :

- L'ordonnance du médecin prescripteur et la facture de l'opticien sont à joindre à la feuille de soins.

Rééducation :

- L'entente préalable renseignée par le médecin prescripteur est exigée avant le début des séances de rééducations.
- Pour le remboursement, la facture et le calendrier des séances effectuées sont à joindre à la feuille de soins.

Dentaire :

- En cas de prothèses ou de traitement canaux, l'accord préalable renseigné sur la feuille de soins est obligatoire avant le début de traitement.
- La facture doit être jointe à la feuille de soins pour toute demande de remboursement.
- La radio-après soins est obligatoire en cas de prothèses ou de traitement canaux.

Maladie et Affection Longue Durée ALD et ALC :

- La déclaration de maladie chronique doit être renseignée par le médecin prescripteur et renouvelée tous les 6 mois.

Adresses Mails utiles

- O Réclamation : contact@mupras.com
- O Prise en charge : pec@mupras.com

à caractère personnel.

MUPRAS : Centre Allal Ben Abdellah - 6ème Etage Angle Rue Mohamed Fakir et Rue Allal Ben Abdellah - Quartier de l'Horloge Casablanca 20000 - Tél. : 05 22 20 45 45 (LG) - Fax : 05 22 22 78 18 - www.mupras.com



MUPRAS
Mutuelle de Prévoyance
& d'Actions Sociales
de Royal Air Maroc

Déclaration de Maladie

N° W21-688888

☒ Maladie

☐ Dentaire

☐ Optique

☐ Autres

Cadre réservé à l'adhérent (e)

Matricule :

Société :

☐ Actif

☒ Pensionné(e)

☐ Autre :

Nom & Prénom :

Date de naissance :

Adresse :

Tél. :

Total des frais engagés :

Dhs

Cadre réservé au Médecin

Cachet du médecin :

Date de consultation :

Nom et prénom du malade :

Lien de parenté :

Nature de la maladie :

En cas d'accident préciser les causes et circonstances :

Dans le cas où la maladie aurait un caractère confidentiel, communiquer les renseignements sous pli confidentiel à l'attention du médecin conseil de la Mutuelle.

J'atteste sur l'honneur l'exactitude des renseignements portés sur la présente déclaration. Je déclare avoir pris connaissance de la clause relative à la protection des données personnelles.

Fait à :

Le :

Signature de l'adhérent(e) :

VOLET ADHERENT

Déclaration de maladie

Il sera nécessaire de le présenter pour toute réclamation ultérieure.

Coupon à conserver par l'adhérent(e).

N° W21-688888

Nom de l'adhérent(e) :

Total des frais engagés :

Date de dépôt :

RELEVÉ DES FRAIS ET HONORAIRES				
Dates des Actes	Natures des Actes	Nombre et Coefficient	Montant détaillé des Honoraires	Cachet et signature du Médecin attestant le Paiement des Notes
12 OCT 2022	C ₉		6	INP : 160101203015 Dr. SAKO CARDIO-MÉDECIN 15, AV. Lalla Meryem TEL: 05.35.65.33.92 - GSM: 06.61.04.05.35

EXECUTION DES ORDONNANCES		
Cachet du Pharmacien ou du Fournisseur	Date	Montant de la Facture
PHARMACIE AL KORACHI 142006881 RTE AIN CHKEF - FES TEL: 05.35.74.84.94	12/10/22	125,30 DH

ANALYSES - RADIOGRAPHIES			
Cachet et signature du Laboratoire et du Radiologue	Date	Désignation des Coefficients	Montant des Honoraires

AUXILIAIRES MEDICAUX						
Cachet et signature du Particien	Date des Soins	Nombre				Montant détaillé des Honoraires
		AM	PC	IM	IV	
12/10/22				1		20 DH

VOLET ADHERENT

les justificatifs exigés par la Mutuelle.

RELEVÉ DES FRAIS ET HONORAIRES														
Le praticien est prié de préciser la dent traitée, l'acte pratiqué en indiquant la nature des soins.														
Important : Veuillez joindre les radiographies en cas de prothèses ou de traitement canaux, ainsi que le bilan de l'ODF.														
SOINS DENTAIRES	Dents Traitées	Nature des Soins	Coefficient	INP : [] [] [] [] [] [] [] [] [] []										
				COEFFICIENT DES TRAVAUX [] MONTANTS DES SOINS [] DEBUT D'EXECUTION [] FIN D'EXECUTION []										
O.D.F PROTHESES DENTAIRES	DETERMINATION DU COEFFICIENT MASTICATOIRE			COEFFICIENT DES TRAVAUX [] MONTANTS DES SOINS [] DATE DU DEVIS [] DATE DE L'EXECUTION []										
	<table border="1"> <tr> <th colspan="2">H</th> </tr> <tr> <td>25533412 00000000</td> <td>21433552 00000000</td> </tr> <tr> <th colspan="2">G</th> </tr> <tr> <td>D 00000000 35533411</td> <td>G 00000000 11433553</td> </tr> <tr> <th colspan="2">B</th> </tr> </table>				H		25533412 00000000	21433552 00000000	G		D 00000000 35533411	G 00000000 11433553	B	
	H													
	25533412 00000000	21433552 00000000												
	G													
	D 00000000 35533411	G 00000000 11433553												
	B													
	[Création, remont, adjonction] Fonctionnel, Thérapeutique, nécessaire à la profession													
VISA ET CACHET DU PRATICIEN ATTESTANT LE DEVIS				VISA ET CACHET DU PRATICIEN ATTESTANT L'EXECUTION										

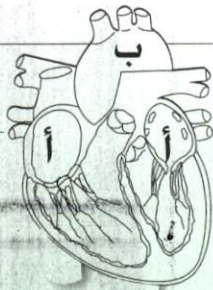

الدكتور سعد بنونة

Docteur Saâd BENNOUNA

اختصاصي في أمراض القلب والأوعية الدموية

Cardiologue lauréat de l'université de Rouen

Spécialiste des Maladies du Cœur et des Vaisseaux

خريج كلية الطب بروان (فرنسا). مجاز في فحص القلب بالصدى والدوبلر
ملحق سابقاً بمستشفيات روان. ملحق سابقاً بالمستشفى الدراسي العسكري محمد الخامس
Diplômé d'Echocardiographie - Doppler (Paris VII)
Explorations Cardiovasculaires.

Sanofi-aventis Maroc
Route de Rabat - R.P. 1.
Ain sebaâ Casablanca
Vaxigrip Tetra 15 µg/0,5 ml
sol Inj b1
P.P.V : 125,30 DH
5 118001 082247

12/10/2022

Mr EL AZAIZI MOHAMMED

125,30

VAXIGRIP TETRA



1 dose

NE PAS ARRETER LE TRAITEMENT SANS AVIS MEDICAL

125,30

DR. SANAA BENSOUSSAN
RUE IBN ALKHAATEB, HAYAT
Tél : 05 35 74 84
SARL-AL KORACHI
15, Av. Lalla Mariam - FES
Tél : 05 35 65 33 92 - 65 35 65 35 66

Dr. SAÂD BENNOUNA
CARDIOLOGUE
15, Av. Lalla Mariam - FES
Tél : 05 35 65 33 92 - 65 35 65 35 66

إقامة مسجد الإمام مالك، 15 شارع للامريم، الطابق الأول - فاس Rés. de la Mosquée Imam Malik 1^{er} étage - 15, Av. Lalla Mariam - FES

☎ العيادة : 05.35.65.33.92 - Tél. : Cabinet :

• ☎ Fax : 05.35.65.35.66