

RECOMMANDATIONS IMPORTANTES A LIRE POUR ACTIVER LES REMBOURSEMENTS ET EVITER LES REJETS

Conditions générales :

- Le cadre réservé à l'adhérent doit être dûment renseigné.
- Le cadre réservé au médecin doit être renseigné par le praticien lui-même notamment la nature de la maladie.
- La validité de la feuille de soins est limitée à 3 mois à compter de la première consultation.
- L'entente préalable est exigée pour toute hospitalisation médicale, chirurgicale, soins dentaires spéciaux, extractions multiples, parodontie orthodontie, prothèses dentaires, prothèses auditives ou orthopédiques ainsi que pour tous les actes effectués en série.
- En cas d'accident, une déclaration précisant les causes et circonstances de l'accident est à joindre à la feuille de soins.

Pharmacie :

- Les vignettes des médicaments doivent être obligatoirement jointes aux ordonnances.
- Pour les médicaments sans vignettes une facture de la pharmacie doit être jointe.

Radiologie et Biologie :

- La facture ainsi qu'une copie des résultats des analyses ou du compte rendu (sous pli confidentiel) doivent être jointes à l'ordonnance médicale pour toute demande de remboursement.
- Un pli confidentiel du médecin prescripteur des analyses ou radios peut être demandé par le médecin conseil de la mutuelle.

Optique :

- L'ordonnance du médecin prescripteur et la facture de l'opticien sont à joindre à la feuille de soins.

Rééducation :

- L'entente préalable renseignée par le médecin prescripteur est exigée avant le début des séances de rééducations.
- Pour le remboursement, la facture et le calendrier des séances effectuées sont à joindre à la feuille de soins.

Dentaire :

- En cas de prothèses ou de traitement canaux, l'accord préalable renseigné sur la feuille de soins est obligatoire avant le début de traitement.
- La facture doit être jointe à la feuille de soins pour toute demande de remboursement.
- La radio-après soins est obligatoire en cas de prothèses ou de traitement canaux.

Maladie et Affection Longue Durée ALD et ALC :

- La déclaration de maladie chronique doit être renseignée par le médecin prescripteur et renouvelée tous les 6 mois.

Adresses Mails utiles

- Réclamation : contact@mupras.com
- Prise en charge : pec@mupras.com
- Adhésion et changement de statut : adhesion@mupras.com

La MUPRAS garantit le respect de la loi n° 09-08 relative à la protection des personnes physiques à l'égard du traitement des données à caractère personnel.

MUPRAS : Centre Allal Ben Abdellah - 6ème Etage Angle Rue Mohamed Fakir et Rue Allal Ben Abdellah - Quartier de l'Horloge Casablanca 20000 - Tél. : 05 22 20 45 45 (LG) - Fax : 05 22 22 78 18 - www.mupras.com



Déclaration de Maladie

N° W21-661592

134269

☒ Maladie

☐ Dentaire

☐ Optique

☐ Autres

Cadre réservé à l'adhérent (e)

Matricule : 1227 Société : RAM
☐ Actif ☐ Pensionné(e) ☐ Autre : Veuve
 Nom & Prénom : AZOUGH RKIA
 Date de naissance :
 Adresse : Hay My Abdellah Rue 133 n°19 Casablanca
 Tél. : 05 22 21 94 54 Total des frais engagés : Dhs

Cadre réservé au Médecin

Cachet du médecin : Docteur BENALLA ELGHORFI Fatima
 Spécialiste en Endocrinologie
 Diabétologie et Nutrition
 Bd Al Qods, Res les Rosiers, Appt 121
 Ain Chock, Casablanca - Tél : 0522 870 890
 Date de consultation : 20/09/22
 Nom et prénom du malade : AzouGH RKIA
 Lien de parenté : ☐ Lui-même ☐ Conjoint ☒ Enfant
 Nature de la maladie : diabète
 En cas d'accident préciser les causes et circonstances :
 Dans le cas où la maladie aurait un caractère confidentiel, communiquer les renseignements sous pli confidentiel à l'attention du médecin conseil de la Mutuelle.

J'atteste sur l'honneur l'exactitude des renseignements portés sur la présente déclaration. Je déclare avoir pris connaissance de la clause relative à la protection des données personnelles.

Fait à : CASABLANCA Le : 20/09/22

Signature de l'adhérent(e) :

Spécialiste en Endocrinologie
Diabétologie et Nutrition

إختصاصية في أمراض الغدد
والسكري والتغذية

Sur Rendez-Vous

بالموعد

Casablanca, le 31/08/22 : الدار البيضاء، في

ORDONNANCE

Me AZOUGH RIKHA

Echographie cervicale

Dr. EL QADIRI Mohammed
Radiologie - Radio-Isotopiste
323, Bd. Panoramique - Casa
Tél : 05 22 27 91 90

Docteur BENLALLA ELGHORFI Fatima
Spécialiste en Endocrinologie
Diabétologie et Nutrition
Al Qods Rés les Rosiers, Appt 121
Casablanca - Tél : 0522 870 890

Spécialiste en Endocrinologie
Diabétologie et Nutrition

إختصاصية في أمراض الغدد
و السكري و التغذية

Sur Rendez-Vous

بالموعد

Casablanca, le

31/08/22 الدار البيضاء في

Dr

A ZOUGH RKIA

SANG

- ☒ Glycémie à jeun
- ☐ HGPO (75)
- ☒ Hb A1C
- ☐ Fructosamine
- ☐ Urée
- ☐ Créatininémie
- ☐ Clearance Créatine
- ☒ Acide Urique
- ☒ Cholestérole Total
- ☒ C.HDL - LDL
- ☐ Triglycérides
- ☐ Lonogramme sanguin - Kaliémie
- ☐ Calcémie - Phosphorémie
- ☐ NFS avec Plaquettes.vs
- ☐ Taux de Prothrombine + INR
- ☐ GOT-GPT-GGT
- ☐ Amylasémie
- ☐ Sérologie hépatite B et C
- ☐ Phosphatases prostatique + PSA
- ☐ Ferritinémie
- ☐
- ☐
- ☐

AUTRES

- ☐ Spermogramme + Culture
- ☐ ACTH - ARP

☒ TSH.US

- ☐ T4L - T3L
- ☐ ACAT : Tg - TPO
- ☐ Thyroglobuline
- ☐ Cortisol de 8h - de 16h
- ☐ Téstostéronémie
- ☐ 4 - androstène dione
- ☐ Oestradiol - Progestérone
- ☐ FSH - LH
- ☐ PRL
- ☐ GH
- ☐ Aldostéronémie
- ☐ 250H vit D3
- ☐ CRP
- ☐ Parathormone
- ☐ BHCG
- ☐
- ☐
- ☐

URINES

- ☐ ECU avec antibiogramme
- ☐ Micro - albuminurie / 24h
- ☐ Cortisol libre / 24h
- ☐ Métanéprine - Normétanéprine / 24h
- ☐ V.M.A / 24 h
- ☐ Calciurie de 24 h
- ☐

LABORATOIRE EL KHALIL
Mme AZOUGH RKIA
N(e) le : 01-01-1953 F
2208310032
R coller sur l'ordonnance

ORDO

LABORATOIRE EL KHALIL
Dr. Hoda OUALI ALAMI
MEDECIN BIOLOGISTE
252 Bd El Khalil, Hay
My Abdellah Ain Chock
Fix : 05 22 52 62 52 - 05 22 21 10 90

Docteur BENLALLA EL GHORFI Fatima
Spécialiste en Endocrinologie
Diabétologie et Nutrition
Bd Al Qods, Rés les Rosiers, Appt 121
Ain Chock, Casablanca - Tél : 05 22 870 890



مختبر الخليل للتحليلات الطبية و البيولوجية

LABORATOIRE EL KHALIL D'Analyses Médicales et Biologiques

Biochimie - Bactériologie - Hématologie - Immunologie - Hormonologie - Oncologie - Parasitologie - Mycologie - Virologie - Spermiologie

Dr. Hoda OUALI ALAMI

Médecin Biologiste

Diplômée de la Faculté de Médecine de Rabat

د. هدى الوالي العلمي

Date du prélèvement : 31-08-2022 - 2208310032 - Mme Rkia AZOUGH

16-05-2022

Hémoglobine glyquée (HbA1c)

6,5 %

(4,0-6,0)

6,6

(Tosoh Biosciences GX - HPLC)

Variant Hémoglobine

Absence de variant d'hémoglobine

Valeurs de référence :

Sujet normoglycémique : 4,00 à 6,00 % de l'hémoglobine totale.

Sujet diabétique équilibré : objectif ciblé autour de 6,50 %.

Diabète mal équilibré : taux supérieur à 8,50 %.

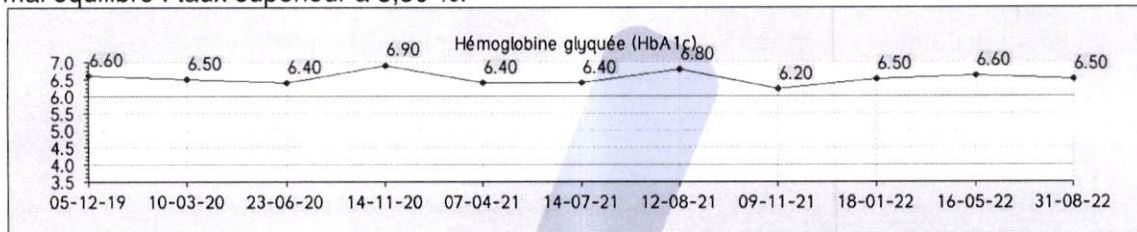

16-05-2022

Triglycérides

0,75 g/L

(0,35-1,50)

0,61

(Dosage enzymatique - AU 480 BECKMAN)

0,86 mmol/L

(0,40-1,71)

Résultats sous réserve d'un respect stricte de 12 heures de jeûn

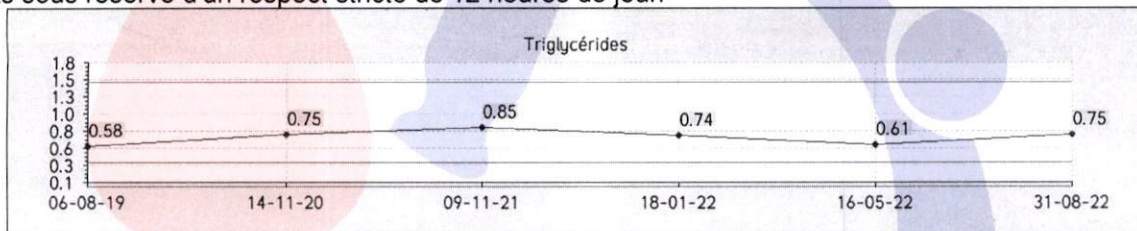

16-05-2022

Cholestérol total

1,39 g/l

(1,30-2,00)

1,45

(Dosage enzymatique - AU 480 BECKMAN)

3,60 mmol/L

(3,36-5,17)

Résultats sous réserve d'un respect stricte de 12 heures de jeûn

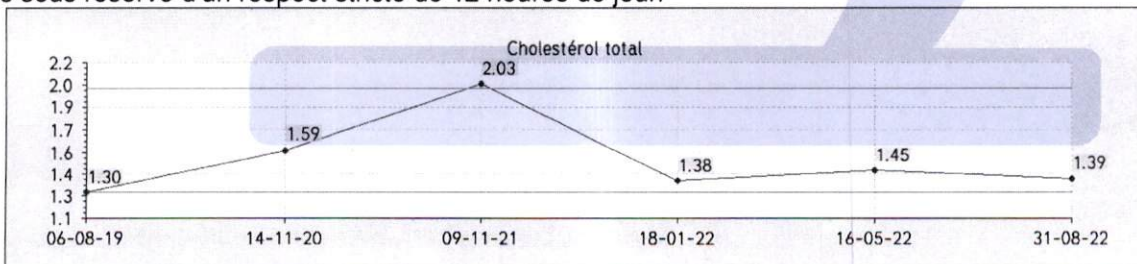

LABORATOIRE EL KHALIL
Dr. Hoda OUALI ALAMI
MEDECIN BIOLOGISTE
252, Bd El Khalil, Hay
My Abdellah Ain Chock - nc
Fix : 05 22 52 62 52 - 05 22 21 10 90

Prélèvement à domicile sur Rendez-vous

Page 2 / 4

252, Boulevard El Khalil, Hay Moulay Abdellah, Ain Chock - Casablanca

Tél : 05 22 52 62 52 / Fax : 05 22 21 10 90 - E-mail-1 : labo.elkhalil@gmail.com / E-mail-2 : h.oualialami@gmail.com

Patente : 34046060 - I.F : 15214903 - CNSS : 4204096 - R.C : 421712 - ICE : 001603906000091



Date du prélèvement : 31-08-2022 – 2208310032 – Mme Rkia AZOUGH

16-05-2022

HDL-Cholestérol

0,53 g/L (0,35-0,94)

0,56

(Immuno-turbidimétrie – AU 80 BECKMAN)

1,37 mmol/L (0,91-2,43)

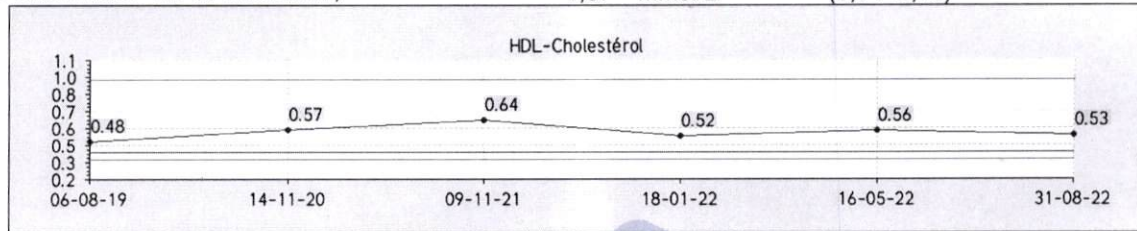

16-05-2022

LDL-Cholestérol

0,71 g/L

0,77

(Calculé selon la formule de Friedwald.)

1,84 mmol/L

Valeurs cibles du LDL-Cholestérol selon les recommandations ANSM:

- 0 Facteur de risque : LDL < 2,20 g/L (5,70 mmol/L)
- 1 Facteur de risque : LDL < 1,90 g/L (4,90 mmol/L)
- 2 Facteurs de risque : LDL < 1,60 g/L (4,14 mmol/L)
- Plus de 2 facteurs de risque : LDL < 1,30 g/L (3,36 mmol/L)
- Antécédent de maladie cardiovasculaire avérée : LDL < 1,00 g/L (2,58 mmol/L)

Facteurs de risque : Diabète, Tabac, HTA, Obésité, Age > 60 ans, HDL < 0,40 g/L, Sédentarité, ATCD de maladie cardiovasculaire familiale.

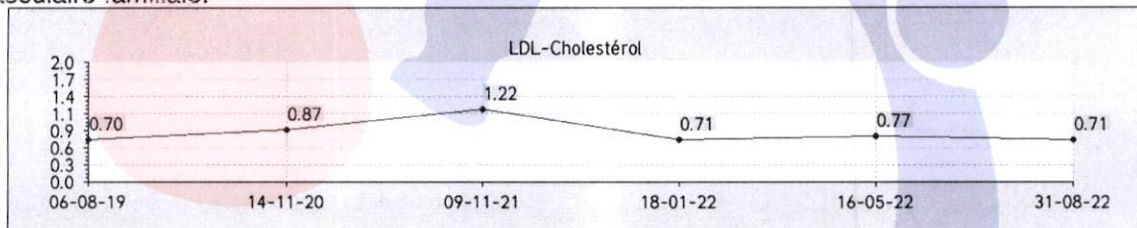

LABORATOIRE EL KHALIL
Dr. Hoda OUALI ALAMI
MEDECIN BIOLOGISTE
252, Bd El Khalil, Hay
My Abdellah Ain Chock - nc
Fix : 05 22 52 62 52 - 05 22 21 10 90



BILAN ENDOCRINIEN

18-01-2022

TSH Ultra-sensible

2,785 mUI/L

(0,250-5,600)

2,432

(Technique Chimiluminescence Beckman Coulter)

Valeurs de référence:

Tranche d'âge	TSH(mUI/L)
0 à 1 mois	0,70 à 18,10
1 à 12 mois	1,12 à 8,21
1 à 5 ans	0,80 à 6,25
6 à 10 ans	0,80 à 5,40
11 à 14 ans	0,70 à 4,61
15 à 18 ans	0,50 à 4,33
> à 19 ans	0,25 à 5,00
Femme enceinte 1er Trimestre	0,05 à 3,70
Femme enceinte 2eme Trimestre	0,31 à 4,35
Femme enceinte 3eme Trimestre	0,41 à 5,18

- Hyperthyroïdie : TSH < à 0,15 mU/L

- Hypothyroïdie : TSH > à 7,00 mU/L

- Nouveau-né : TSH augmente à la 30 minute de vie (80 mUI/L) puis retour à la normale vers 2-5 jours.

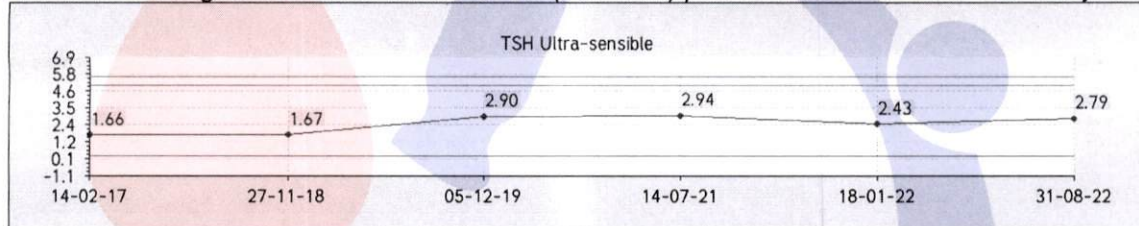

Validé par : Dr Hoda OUALI ALAMI

LABORATOIRE EL KHALIL
Dr. Hoda OUALI ALAMI
MEDECIN BIOLOGISTE
252, Bd El Khalil, Hay
My Abdellah Chock - NC
Fix : 05 22 52 62 52 - 05 22 21 10 90



مختبر الخليل للتحليلات الطبية و البيولوجية

LABORATOIRE EL KHALIL D'Analyses Médicales et Biologiques

Biochimie - Bactériologie - Hématologie - Immunologie - Hormonologie - Oncologie - Parasitologie - Mycologie - Virologie - Spermiologie

Dr. Hoda OUALI ALAMI

Médecin Biologiste

Diplômée de la Faculté de Médecine de Rabat

د. هدى الوالي العلمي

Date du prélèvement : 31-08-2022

Code patient : 1601210022

Né(e) le : 01-01-1953 (69 ans)

Mme Rkia AZOUGH

Dossier N° : 2208310032

Prescripteur : Dr FATIMA BENLALLA EL GHORFI



BIOCHIMIE SANGUINE

Acide Urique

(Dosage enzymatique – AU 480 BECKMAN)

60 mg/L

(25-60)

16-05-2022
61

0,36 mmol/L

(0,15-0,36)

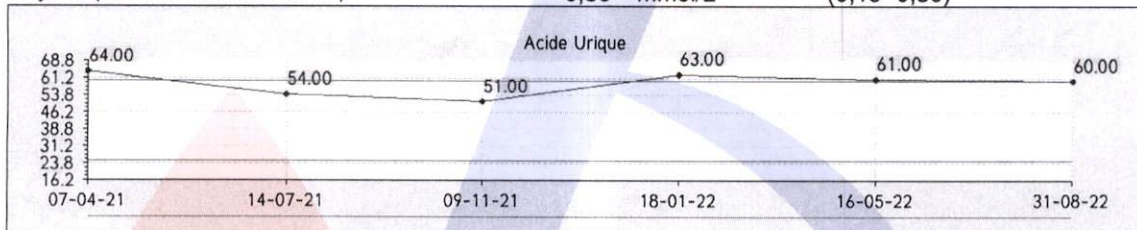

Glycémie à jeun

(Technique enzymatique – AU 480 BECKMAN)

1,21 g/L

(0,70-1,10)

16-05-2022
1,16

6,72 mmol/L

(3,89-6,11)

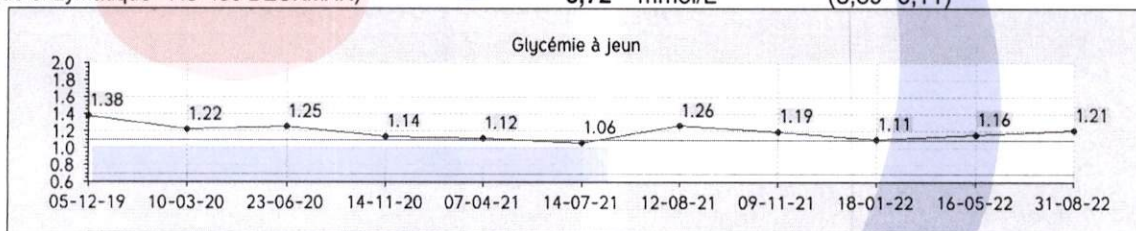

LABORATOIRE EL KHALIL

Dr. Hoda OUALI ALAMI
MEDECIN BIOLOGISTE

252, Bd El Khalil, Hay
My Abdellah Ain Chock - NC

Fix : 05 22 52 62 52 - 05 22 21 10 90

* RAPPORT D'ANALYSE *

LABORATOIRE KHAI II

2022/08/31 10:33

TOSOH

VC1.20

NO: 0009 TB 0001 - 09

ID: 022208310032

CAL(N) = 1.2066X + 0.3653

TP 862

NOM	%	TEMPS	AIRE
FP	0.0	0.00	0.00
A1A	0.6	0.26	10.79
A1B	0.6	0.35	10.28
F	0.5	0.48	9.20
LA1C	2.4	0.58	42.83
SA1C	6.5	0.72	34.31
A0	90.9	1.05	1684.83
AIRE TOTALE			1853.23

HbA1c 6.5%

HbA1 7.6 % HbF 0.5 %
0% 15%

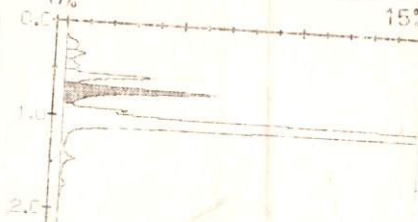



مختبر الخليل للتحليلات الطبية و البيولوجية

LABORATOIRE EL KHALIL D'Analyses Médicales et Biologiques

Biochimie - Bactériologie - Hématologie - Immunologie - Hormonologie - Oncologie - Parasitologie - Mycologie - Virologie - Spermatologie

Dr. Hoda OUALI ALAMI

Médecin Biologiste

Diplômée de la Faculté de Médecine de Rabat

د. هدى الوالي العلمي

INPE :



093061166

FACTURE N° : 2208310032

Casablanca le 31-08-2022

Mme Rkia AZOUGH

Demande N° 2208310032

Analyses :

Récapitulatif des analyses			
CN	Analyse	Val	Clefs
0100	Acide urique	B30	B
0106	Cholestérol total	B30	B
0108	Cholestérol H D L	B50	B
0109	Cholestérol L D L	B50	B
0118	Glycémie	B30	B
0119	Hémoglobine glycosylée	B100	B
0134	Triglycérides	B60	B
0163	TSH	B250	B

Total des B : 600

Total des E : 0.00

TOTAL DOSSIER : 720.00DH

Arrêtée la présente facture à la somme de : sept cent vingt dirhams

LABORATOIRE EL KHALIL
Dr. Hoda OUALI ALAMI
MEDECIN BIOLOGISTE
252, Bd El Khalil, Hay
My Abdellah Ain Chock - NC
Fix : 05 22 52 62 52 - 05 22 2110 90

252, Bd. EL KHALIL , Hay My Abdellah, Ain Chok, Casablanca- Tél : 0522526252 / FAX:
0522211090

E-Mail : labo.elkhalil@gmail.com - Patente N : 34046060 - I.F.N : 15214903 - CNSS : 4204096

ICE : 001603906000091

R .P.M.O.G

Le 31/08/22

Radiologie panoramique
Diplôme de paris v
323, Bd PANORAMIQUE
PATENTE N° : 34950260
ICE : 001649545000061
INPE : 021060009
IF : 14413755

Facture n°: 700/22

NOM: AZOUGH Rkia

Examen réalisé : Echographie cervicale

Total : 500 DH

Arrêtée la présente facture à la somme de cinq cent dirhams.

Dr. EL QADIR M. G.
Radiologie - Radio - Dent
323, Bd. Panoramique - Cas
Tél : 05 22 87 01 80



الدكتور محمد القادري Dr. Mohammed EL QADIRI
SPÉCIALISTE EN RADIOLOGIE & MÉDECINE NUCLÉAIRE

Titulaire du diplôme de Médecine Nucléaire de l'I.N.S.T.N Saclay.Paris
Ancien Médecin Assistant des Hôpitaux de Paris et Ex Médecin-Officier des Hôpitaux Militaires du Maroc

Le 31/08/22

NOM: AZOUGH Rkia

Examen réalisé: Echographie cervicale

A l'attention du DR BENLALLA

COMPTE-RENDU

La glande thyroïde est de taille normale, de contours réguliers, à limites nettes ; d'échostructure globalement légèrement hypo-échogène et peu hétérogène.

Absence d'image nodulaire visible à droite.

Le lobe thyroïde gauche présente deux micro-images pseudo-nodulaires non circonscrites iso-échogènes et deux petits nodules polaires supérieurs contigus, iso ou très peu hypo-échogènes, ovalaires bien circonscrits, mesurant 6,6 x 4mm et 6,2 x 4mm.

Le lobe droit mesure 40 mm de hauteur x 13 mm de largeur x 10 mm d'épaisseur.

Le lobe gauche mesure respectivement selon les mêmes axes 36 x 13,6 x 9,6mm.

L'isthme est de taille normale et homogène.

Absence de foyer d'hypervascularisation de signification pathologique décelable au niveau de l'ensemble de la glande.

Absence de masse cervicale visible.

Absence d'anomalie es structures musculaires et vasculaires décelable.

Les glandes salivaires (sous-maxillaires et parotides) sont de taille, de morphologie et d'échostructure normales.

Absence d'adénopathie cervicale significative visible.

ADPS sous-mandibulaires bilatérales peu significatives et d'allure non récente.

En conclusion:

Thyroïde de taille sensiblement normale, légèrement hypo-échogène et peu hétérogène avec présence à gauche de deux micro-images pseudo-nodulaires non circonscrites iso-échogènes et deux petits nodules polaires supérieurs contigus, iso ou très peu hypo-échogènes, ovalaires bien circonscrits, mesurant 6,6 x 4mm et 6,2 x 4mm classés TIRADS 3.

A confronter à la TSH et aux Ac ATG voire à reconstrôler dans six mois à un an.

Bien Confraternellement

Dr EL QADIRI

Dr. EL QADIRI Mohammed
Radiologie - Radio - Isotopes
323, Bd. Panoramique - Casa
Tél : 05 22 87 01 96

SCANNER MULTIBARETTE. DENTASCANNER. ECHOGRAPHIE. DOPPLER-COULEUR
RADIOLOGIE CONVENTIONNELLE . PONCTION-BIOPSIE. MAMMOGRAPHIE .I.R.M

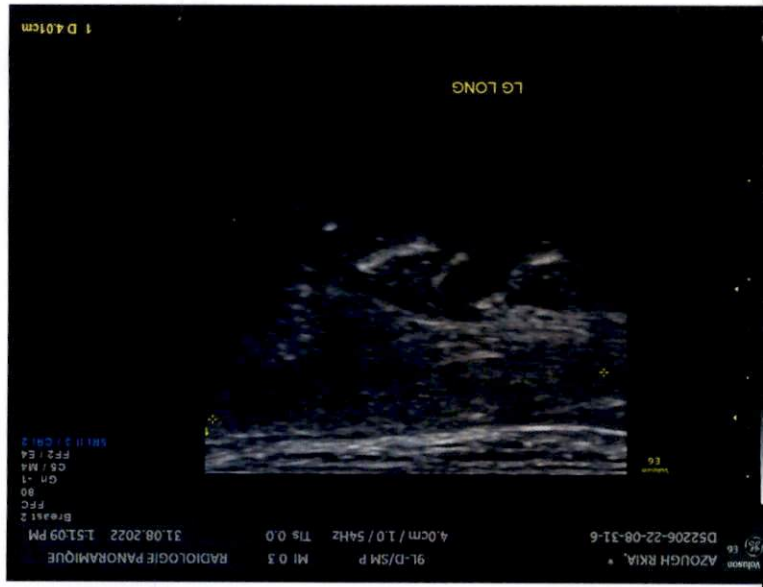
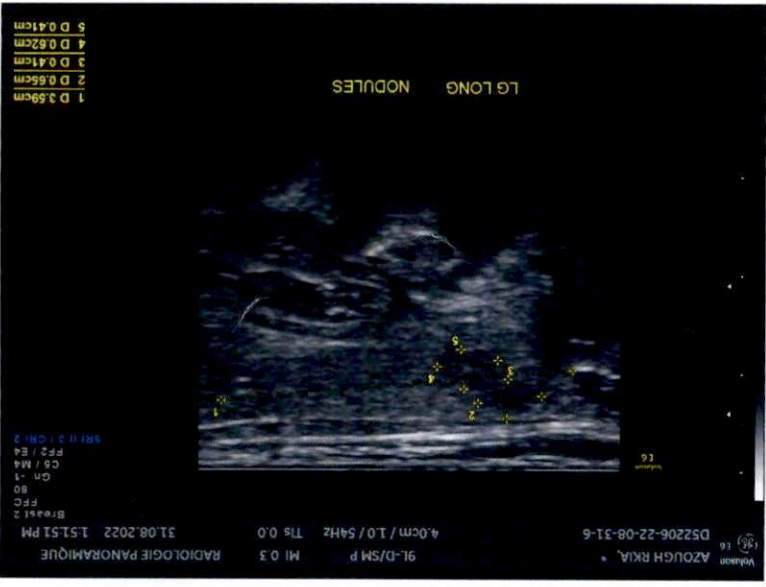
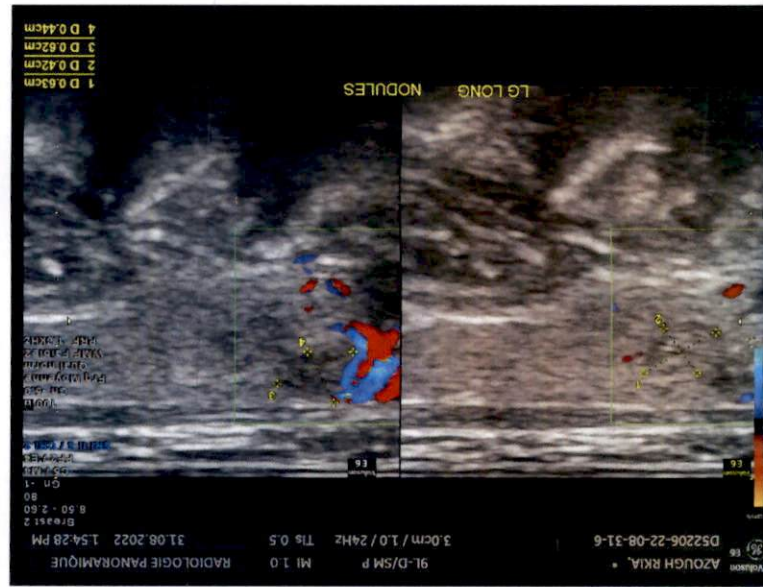
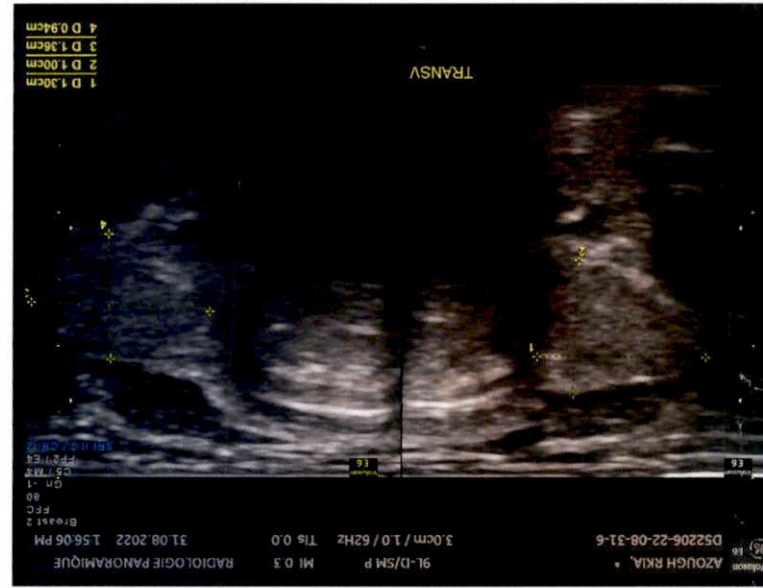
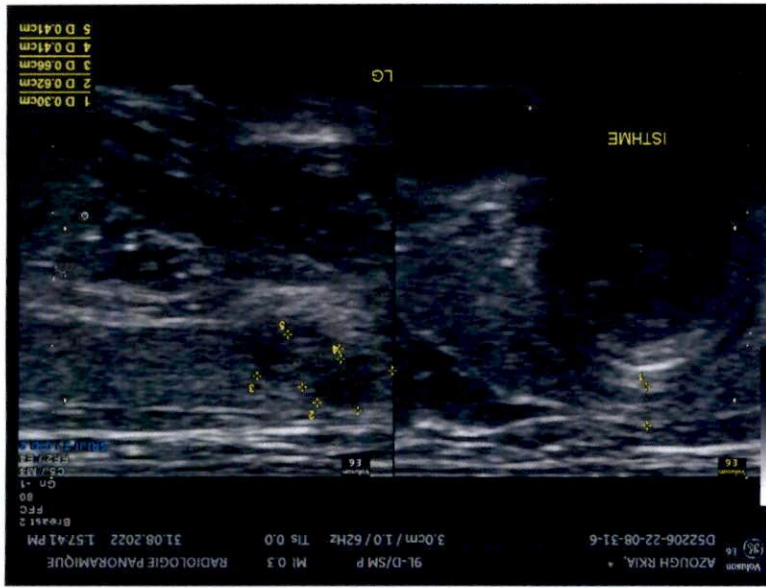

Spécialiste en Endocrinologie
Diabétologie et Nutrition

إختصاصية في أمراض الغدد
و السكري و التغذية

Sur Rendez-Vous

بالموعد

Casablanca, le 20 10 9 12 ع الدار البيضاء في

Mme AZOUGH RKIA

157,10

157,10



REGIME SANS SUCRE ET SANS GRAS ET HYPOPROTIDIQUE

NOLIP 10

1 comprimé

1 soir s/2

LEVOTHYROX 50

1 comprimé

le matin

TRAITEMENT DE 3 MOIS

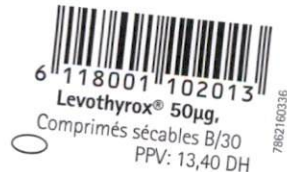

Docteur BENLALLA EL GHORFI Fatima
Spécialiste en Endocrinologie
Diabétologie et Nutrition
Bd Al Qods, Rés les Rosiers, Appt 121
Ain Chock, Casablanca - Tél. 0522 870 890