

## RECOMMANDATIONS IMPORTANTES A LIRE POUR ACTIVER LES REMBOURSEMENTS ET EVITER LES REJETS

### Conditions générales :

- Le cadre réservé à l'adhérent doit être dûment renseigné.
- Le cadre réservé au médecin doit être renseigné par le praticien lui-même notamment la nature de la maladie.
- La validité de la feuille de soins est limitée à 3 mois à compter de la première consultation.
- L'entente préalable est exigée pour toute hospitalisation médicale, chirurgicale, soins dentaires spéciaux, extractions multiples, parodontie orthodontie, prothèses dentaires, prothèses auditives ou orthopédiques ainsi que pour tous les actes effectués en série.
- En cas d'accident, une déclaration précisant les causes et circonstances de l'accident est à joindre à la feuille de soins.

### Pharmacie :

- Les vignettes des médicaments doivent être obligatoirement jointes aux ordonnances.
- Pour les médicaments sans vignettes une facture de la pharmacie doit être jointe.

### Radiologie et Biologie :

- La facture ainsi qu'une copie des résultats des analyses ou du compte rendu (sous pli confidentiel) doivent être jointes à l'ordonnance médicale pour toute demande de remboursement.
- Un pli confidentiel du médecin prescripteur des analyses ou radios peut être demandé par le médecin conseil de la mutuelle.

### Optique :

- L'ordonnance du médecin prescripteur et la facture de l'opticien sont à joindre à la feuille de soins.

### Rééducation :

- L'entente préalable renseignée par le médecin prescripteur est exigée avant le début des séances de rééducations.
- Pour le remboursement, la facture et le calendrier des séances effectuées sont à joindre à la feuille de soins.

### Dentaire :

- En cas de prothèses ou de traitement canaux, l'accord préalable renseigné sur la feuille de soins est obligatoire avant le début de traitement.
- La facture doit être jointe à la feuille de soins pour toute demande de remboursement.
- La radio-après soins est obligatoire en cas de prothèses ou de traitement canaux.

### Maladie et Affection Longue Durée ALD et ALC :

- La déclaration de maladie chronique doit être renseignée par le médecin prescripteur et renouvelée tous les 6 mois.

### Adresses Mails utiles

- O Réclamation : contact@mupras.com
- O Prise en charge : pec@mupras.com
- O Adhésion et changement de statut : adhesion@mupras.com

La MUPRAS garantit le respect de la loi n° 09-08 relative à la protection des personnes physiques à l'égard du traitement des données à caractère personnel.

**MUPRAS** : Centre Allal Ben Abdellah - 6ème Etage Angle Rue Mohamed Fakir et Rue Allal Ben Abdellah - Quartier de l'Horloge Casablanca 20000 - Tél. : 05 22 20 45 45 (LG) - Fax : 05 22 22 78 18 - www.mupras.com



## Déclaration de Maladie

N° W21-714110

236662

☐ Maladie ☐ Dentaire ☐ Optique ☐ Autres

Cadre réservé à l'adhérent (e)  
Matricule : 3281 Société :  
☐ Actif ☒ Pensionné(e) ☐ Autre :  
Nom & Prénom : ASSABANE ABDELKRIM  
Date de naissance : 14-12-1948  
Adresse :  
Tél. : 0661132564 Total des frais engagés : Dhs

### Cadre réservé au Médecin

Cachet du médecin :  
Dr. M. A. H. Abdeltawil  
Chirurgien Urologue Andrologue  
N° 37, Imm. : frane II - 3° Etage  
Av. Hassan II - AGADIR  
Tél: 0528828484 / 0602050745  
INPE : 04172248  
Date de consultation : 03/10/22  
Nom et prénom du malade : ASSABANE ABDELKRIM  
Lien de parenté : ☒ Lui-même ☐ Conjoint ☐ Enfant  
Nature de la maladie :  
En cas d'accident préciser les causes et circonstances :  
Dans le cas où la maladie aurait un caractère confidentiel, communiquer les renseignements sous pli confidentiel à l'attention du médecin conseil de la Mutuelle.

J'atteste sur l'honneur l'exactitude des renseignements portés sur la présente déclaration. Je déclare avoir pris connaissance de la clause relative à la protection des données personnelles.

Fait à : Signature de l'adhérent(e) : Le : 3/10/22

Autorisation CNDP N° : A-A-215/2019

RELEVÉ DES FRAIS ET HONORAIRES				
Dates des Actes	Natures des Actes	Nombre et Coefficient	Montant détaillé des Honoraires	Cachet et signature du Médecin attestant le Paiement des Actes
31/10/22	SS Echo		4 000 DA	INP : 04 1172218 <b>Dr. MIYACH Abdellatif</b> Chirurgien Urologue Andrologue N° 37.1mm. Ifrane Pl. 3° Etage Dr. Hassan II - AGADIR

**Dr. MITACH Abdellatif**  
Chirurgien Urologue Andrologue  
N° 37, imm. Iffrane Pl. 3 Etage  
Av. Hassan II - AGADIR  
Tél: 0528828844 / 0607050745  
0607050745

EXECUTION DES ORDONNANCES		
Cachet du Pharmacien ou du Fournisseur	Date	Montant de la Facture
<p>Pharmacie TIGERIE ADADIR Algiers Tel: 05 28 82 37 13 ICE: 00169969200004</p>	31/01/82	329,00

ANALYSES - RADIOGRAPHIES		
Cachet et signature du Laboratoire et du Radiologue	Date Designation des Coefficients	Montant des Honoraires
<p><b>LABORATOIRE EL. MOULAY</b>  <b>D'ANALYSES MEDICALES</b>  Imm. A Al Wifaq N°5-6  Av. Moulay Hassan I AGADIR  Tel/Fax: 05 28 23 97 65</p>	<p>03/10/22 3890</p>	<p>1004 DZ</p>

[illegible]

# RELEVÉ DES FRAIS ET HONORAIRES

Le praticien est prié de préciser la dent traitée, l'acte pratiqué en indiquant la nature des soins.

## Important :

Veuillez joindre les radiographies en cas de prothèses ou de traitement canaux, ainsi que le bilan de l'ODF.

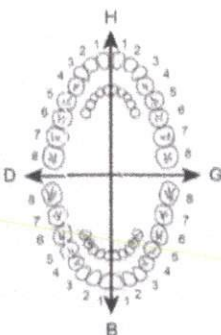
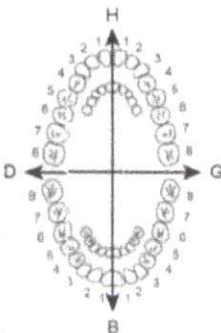
SOINS DENTAIRES		Dents Traitées	Nature des Soins	Coefficient	INP : <input type="text"/>
					COEFFICIENT DES TRAVAUX <input type="text"/>
					MONTANTS DES SOINS <input type="text"/>
					DEBUT D'EXECUTION <input type="text"/>
					FIN D'EXECUTION <input type="text"/>
O.D.F. PROTHESES DENTAIRES		DETERMINATION DU COEFFICIENT MASTICATOIRE			COEFFICIENT DES TRAVAUX <input type="text"/>
	<div style="display: flex; justify-content: space-between;"> <div style="text-align: center;"> <p>H</p> <p>25533412 21433552</p> <p>0000000 0000000</p> <p>D</p> <p>0000000 0000000</p> <p>35533411 11433553</p> <p>B</p> </div> <div style="text-align: center;"> <p>G</p> </div> </div> <p><b>(Création, remont, adjonction)</b></p> <p>Fonctionnel, Thérapeutique, nécessaire à la profession</p>			MONTANTS DES SOINS <input type="text"/>	
				DATE DU DEVIS <input type="text"/>	
				DATE DE L'EXECUTION <input type="text"/>	

VISA ET CACHET DU PRATICIEN ATTESTANT LE DEVIS

VISA ET CACHET DU PRATICIEN ATTESTANT L'EXECUTION

Le praticien est prié de préciser la dent traitée, l'acte pratiqué en indiquant la nature des soins.

important :

Veuillez joindre les radiographies en cas de prothèses ou de traitement canalaire, ainsi que le bilan de l'ODF.

ENP :                     

COEFFICIENT  
DES TRAVAUXMONTANTS  
DES SOINSDEBUT  
D'EXECUTION

FIN  
D'EXECUTION

COEFFICIENT  
DES TRAVAUXMONTANTS  
DES SOINSDATE DU  
DEVIS

DATE DE L'EXECUTION

VISA ET CACHET DU PRATICIEN ATTESTANT LE DEVIS

VISA ET CACHET DU PRATICIEN ATTESTANT L'EXECUTION

**Docteur MITACH Abdellatif**  
**Spécialiste en Chirurgie Urologique**

Ancien Interne des Hôpitaux de Lyon (DESC) - Médaille d'Or des hôpitaux de Lyon  
Ancien chirurgien urologue des hôpitaux de Lyon et de Perpignan  
Membre titulaire de l'association Française d'Urologie (A.F.U)

Cancérologie - Maladies des reins, vessie et prostate - Traitement des calculs par Laser  
Chirurgie des organes génitaux externes - Impuissance sexuelle - Urologie de la femme  
Prolapsus - Incontinence - Neurovessie - Chirurgie par endoscopie - Coelio-chirurgie

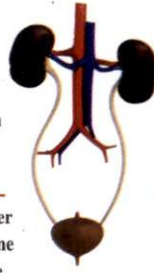

**الدكتور ميطاش عبد اللطيف**

أخصائي في أمراض و جراحة الكلى، المسالك البولية و الجهاز التناسلي

طبيب جراح سابق بالمستشفيات الجامعية بليون وبربينيان بفرنسا  
عضو رسمي في الجمعية الفرنسية لجراحي المسالك البولية

سرطان المسالك البولية - أمراض البروستات و المثانة - علاج و تفنيت الحصى بالليزر  
جراحة الأعضاء الذكورية و الأنثوية - الضعف الجنسي - الإضطرابات العصبية للمثانة  
الملس البولي - الخثانة - الجراحة بالمنظار الداخلي و بطريقة السليوسكوبي

**MR. ASSABBANE ABDELKRIM**

Analyses :

ECBU + ATBg ( recherche chlamydia et mycoplasme)  
PSA

**LABORATOIRE EL.MGHARI**  
**D'ANALYSES MEDICALES**  
Imm. A Al Wifaq N°5-6  
Av. Moulay Hassan I AGADIR  
Tél/Fax: 05 28 23 97 65

رقم 37، عمارة إفران 2، الطابق الثالث شارع الحسن الثاني - أكادير

N° 37, Imm Ifrane 2, 3ème étage, Avenue Hassan II - Agadir

☎ 06 02 05 07 45 ☎ 05 28 82 84 84 🌐 www.agadirurologie.com

# LABORATOIRE EL MGHARI D'ANALYSES MEDICALES ET SCIENTIFIQUES

Imm. Al Wifaq N° 5,6 - Av. My Hassan 1er Autoroute de Dakhla ( en face des Administrations de Dakhla ) - AGADIR

Tél.: 0528 23.97.64/65 - Fax : 0528 23.97.65 - E-mail: labelmghari@gmail.com - Patente : 48136181

Identification fiscale : 75757580- N° R.C. : 31012- N° TVA : 270074- N° CNSS : 2694257- N° ICE: 001591578000043

N° Compte bancaire : SOCIETE GENERALE AV. HASSAN 1ER AL MASSIRA 022 010 000 223 00 050028 09 25

**INP : 043000041**

**Facture 12486**

**AGADIR Le :** 03/10/2022

Analyses effectuées le: 03/10/2022

Pour.....: **Mr. ASSABBANE ABDELKRIM**

Sur prescription du :Dr MITACH ABDELLATIF

Code.....: 8GS3173



Matricule.....:

## Bilan:

PSA=B300 ECBU=B150 RCHLA=B220 RMYCO=B220

**Total : B 890**

**Montant Net : 1004.00 Dh**

**ARRETEE LA PRESENTE FACTURE A LA SOMME DE :**

**MILLE QUATRE Dhs 00 Cts**

**LABORATOIRE EL MGHARI**  
**D'ANALYSES MEDICALES**  
Imm. Al Wifaq N° 5-6  
Av. Moulay Hassan 1. AGADIR  
Tél/Fax: 05 28 23 97 65

*Dr. El Mghari Moulay Abdelaziz*



**SPECIALISTE EN BIOLOGIE CLINIQUE**

DIPLOME EN BIOCHIMIE CLINIQUE, HEMATOLOGIE,  
BACTÉRIOLOGIE, VIROLOGIE PARASITOLOGIE, MYCOLOGIE,  
IMMUNOLOGIE, MALADIES AUTO-IMMUNES ET TOXICOLOGIE CLINIQUE  
DIPLOME DE L'UNIVERSITÉ DE MARSEILLE  
DIPLOME DE L'UNIVERSITÉ UCL DE MEDECINE DE BRUXELLES  
ANCIEN INTÈRNE DES HOPITAUX DE BRUXELLES  
ANCIEN ASSISTANT A L'UNIVERSITÉ DE MEDECINE UCL DE BRUXELLES

الدكتور مولاي عبد العزيز المغارى

**اختصاصي في التحليلات الطبية**

اختصاصي في علم الدم والمناعة ، الكيمياء الإحيائية ،  
البكتريولوجيا ، الفروولوجيا ، الميكولوجيا الإمنولوجيا  
الطفيليات والتكسكولوجيا الطبية  
خريج بكلية مرسيليا  
خريج بكلية UCL للطب ببركسل  
داخلي سابقا بمستشفيات ببركسل  
ملحق سابقا بكلية الطب UCL ببركسل

8GS3173

Référence : 210030059

Edition du : 06/10/2022

**Mr. ASSABBANE ABDELKRIM**

Age : 73A

Prélèvement du : 03/10/2022

Préscripteur : **Dr. MITACH**

**ABDELLATIF**

**PRELEVEMENT URINAIRE**

**CHLAMYDIAE TRACHOMATIS :**

Technique immunochromatographique

Résultat ..... : **NEGATIF**

**RECHERCHE DE MYCOPLASMES UROGENITAUX : culture**

Mycoplasma hominis ..... : **NEGATIVE**

Ureaplasma urealyticum... : **NEGATIVE**

LABORATOIRE EL MGHARI  
D'ANALYSES MEDICALES  
Dr. EL MGHARI Moulay  
Abdelaziz

19H إلى 7H30 من 7H30 إلى 19H إستخلاص الدم في المختبر والمنزل  
LE LABORATOIRE EST OUVERT DE 7H30 À 19H - PRELEVEMENT AU LABORATOIRE ET À DOMICILE

عمارة الوفاق رقم 5 - 6 - شارع مولاي الحسن الأول الطريق الرئيسية (أمام إدارات الداخلة) أكادير  
Imm. Al wifaq n° 5,6 - Av. My Hassan 1er Autoroute de Dakhla (en face des Administrations de Dakhla) AGADIR  
Tél. : 05 28 23 97 64/65 - Fax: 05 28 23 97 65 - E-mail: labelmghari@gmail.com - Patente : 48136181 - ICE: 001591578000043

*Dr. El Mghari Moulay Abdelaziz*

**SPECIALISTE EN BIOLOGIE CLINIQUE**

DIPLOME EN BIOCHIMIE CLINIQUE, HEMATOLOGIE,  
BACTÉRIOLOGIE, VIROLOGIE PARASITOLOGIE, MYCOLOGIE,  
IMMUNOLOGIE, MALADIES AUTO-IMMUNES ET TOXICOLOGIE CLINIQUE  
DIPLOME DE L'UNIVERSITÉ DE MARSEILLE  
DIPLOME DE L'UNIVERSITÉ UCL DE MEDECINE DE BRUXELLES  
ANCIEN INTERNE DES HOPITAUX DE BRUXELLES  
ANCIEN ASSISTANT A L'UNIVERSITÉ DE MEDECINE UCL DE BRUXELLES



043000041

**الدكتور مولاي عبد العزيز المغارى**

**اختصاصي في التحليلات الطبية**

اختصاصي في علم الدم والمناعة ، الكيمياء الإحيائية ،  
البكتريولوجيا ، الفروولوجيا ، الميكولوجيا الإمنولوجيا  
الطفيليات والتكسكولوجيا الطبية  
خريج بكلية مرسيليا  
خريج بكلية UCL للطب ببركسل  
داخلي سابقا بمستشفيات ببركسل  
ملحق سابقا بكلية الطب UCL ببركسل

8GS3173

Référence : 210030059

Edition du : 06/10/2022

**Mr. ASSABBANE ABDELKRIM**

Age : 73A

Prélèvement du : 03/10/2022

Préscripteur : **Dr. MITACH  
ABDELLATIF**

## **EXAMENS CYTO-BACTERIOLOGIQUES DES URINES**

### **CARACTERES GENERAUX :**

- Aspect..... :	<b>LIMPIDE</b>
- pH..... :	<b>6.0</b>
- R. Albumine..... :	<b>NEGATIVE</b>
- R. Glucose ..... :	<b>NEGATIVE</b>
- R. Acetone ..... :	<b>NEGATIVE</b>

### **CYTOLOGIE :**

- Cellules Epithéliales. :	<b>RARES</b>	
- Leucocytes ..... :	<b>&lt; 10 000</b>	éléments/ml V.N.: inf à 10 000
- Hématies ..... :	<b>&lt; 5 000</b>	éléments/ml V.N.: inf à 5 000
- Cristaux..... :	<b>ABSENCE</b>	
- Cylindres ..... :	<b>ABSENCE</b>	

### **PARASITOLOGIE-MYCOLOGIE :**

- R. Parasites ..... :	<b>ABSENCE</b>
- R. Mycoses ..... :	<b>ABSENCE</b>
- Culture sur sabouraud. :	<b>STERILE APRES 48H</b>

### **BACTERIOLOGIE :**

- Coloration de gram ... :	<b>NEGATIVE</b>
- Col. Bleu de méthylène. :	<b>NEGATIVE</b>
- Cultures ..... :	<b>STERILES APRES 48H</b>

**CONCLUSION :** **UROCULTURE STERILE APRES 48H .**

**LABORATOIRE EL MGHARI  
D'ANALYSES MEDICALES  
Dr. EL MGHARI Moulay  
Abdelaziz**

المختبر مفتوح من 7H30 إلى 19H إستخلاص الدم فى المختبر والمنزل  
LE LABORATOIRE EST OUVERT DE 7H30 À 19H - PRELEVEMENT AU LABORATOIRE ET A DOMICILE

عمارة الوفاق رقم 5 - 6 - شارع مولاي الحسن الأول الطريق الرئيسية (أمام إدارات الداخلة) أكادير  
Imm. Al wifaq n° 5,6 - Av. My Hassan 1er Autoroute de Dakhla (en face des Administrations de Dakhla) AGADIR

Tél. : 05 28 23 97 64/65 - Fax: 05 28 23 97 65 - E-mail: labelmghari@gmail.com - Patente : 48136181 - ICE: 001591578000043

*Dr. El Mghari Moulay Abdelaziz*

**SPECIALISTE EN BIOLOGIE CLINIQUE**

DIPLOME EN BIOCHIMIE CLINIQUE, HEMATOLOGIE,  
BACTÉRIOLOGIE, VIROLOGIE PARASITOLOGIE, MYCOLOGIE,  
IMMUNOLOGIE, MALADIES AUTO-IMMUNES ET TOXICOLOGIE CLINIQUE  
DIPLOME DE L'UNIVERSITÉ DE MARSEILLE  
DIPLOME DE L'UNIVERSITÉ UCL DE MEDECINE DE BRUXELLES  
ANCIEN INTERNE DES HOPITAUX DE BRUXELLES  
ANCIEN ASSISTANT A L'UNIVERSITÉ DE MEDECINE UCL DE BRUXELLES



043000041

الدكتور مولاي عبد العزيز المغارى

اختصاصي في التحاليل الطبية

اختصاصي في علم الدم والمناعة ، الكيمياء الإحيائية ،  
البكتريولوجيا ، الفروولوجيا ، الميكولوجيا الإمنولوجيا  
الطفيليات والتكسكولوجيا الطبية  
خريج بكلية مرسيليا  
خريج بكلية UCL للطب ببركسل  
داخلي سابقا بمستشفيات ببركسل  
ملحق سابقا بكلية الطب UCL ببركسل

8GS3173

Référence : 210030059

Edition du : 03/10/2022

**Mr. ASSABBANE ABDELKRIM**

Age : 73A

Prélèvement du : 03/10/2022

Préscripteur : **Dr. MITACH**

**ABDELLATIF**

## **MARQUEURS TUMORAUX**

Analyses	Résultats	Normes	Antécédents
PSA totale..... Roche COBAS 6000 analyzer series	<b>0.624</b>	µg/l	0.649 (27/10/21)
Valeurs de référence :			
Avant 50 ans	inf à 2.5 µg/l		
Entre 50 et 60 ans	inf à 3.5 µg/l		
Entre 60 et 70 ans	inf à 4.5 µg/l		
Entre 70 et 80 ans	inf à 6.5 µg/l		

LABORATOIRE EL.MGHARI  
D'ANALYSES MEDICALES  
Dr. EL.MGHARI Moulay  
Abdelaziz

المختبر مفتوح من 7H30 إلى 19H إستخلاص الدم فى المختبر والمنزل  
LE LABORATOIRE EST OUVERT DE 7H30 À 19H - PRELEVEMENT AU LABORATOIRE ET A DOMICILE

عمارة الوفاق رقم 5 - 6 - شارع مولاي الحسن الأول الطريق الرئيسية (أمام إدارات الداخلة) أكادير  
Imm. Al wifaq n° 5,6 - Av. My Hassan 1er Autoroute de Dakhla (en face des Administrations de Dakhla) AGADIR

Tél. : 05 28 23 97 64/65 - Fax: 05 28 23 97 65 - E-mail: labelmghari@gmail.com - Patente : 48136181 - ICE: 001591578000043

**Docteur MITACH Abdellatif**  
**Spécialiste en Chirurgie Urologique**

Ancien Interne des Hôpitaux de Lyon (DESC) - Médaille d'Or des hôpitaux de Lyon  
Ancien chirurgien urologue des hôpitaux de Lyon et de Perpignan  
Membre titulaire de l'association Française d'Urologie (A.F.U)

Cancérologie - Maladies des reins, vessie et prostate - Traitement des calculs par Laser  
Chirurgie des organes génitaux externes - Impuissance sexuelle - Urologie de la femme  
Prolapsus - Incontinence - Neurovessie - Chirurgie par endoscopie - Coelio-chirurgie

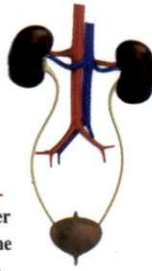

**الدكتور ميطاش عبد اللطيف**

أخصائي في أمراض و جراحة الكلى، المسالك البولية و الجهاز التناسلي

طبيب جراح سابق بالمستشفيات الجامعية بليون وبرينيان بفرنسا  
عضو رسمي في الجمعية الفرنسية لجراحي المسالك البولية

سرطان المسالك البولية - أمراض البروستات و المثانة - علاج و تفتيت الحصى بالليزر  
جراحة الأعضاء الذكورية و الأنثوية - الضعف الجنسي - الإضطرابات العصبية للمثانة  
السلس البولي - الخثانة - الجراحة بالمنظار الداخلي و بطريقة السليوسكوبي

**Mr. ASSABBANE ABDELKRIM**

**ECHOGRAPHIE RENALE ET VESICO-PROSTATIQUE**

Les deux reins en place de taille et de morphologie normales, bonne différenciation cortico-médullaire.

Pas de dilatation des cavités, et pas de calculs visibles

Vessie en réplétion partielle, à parois fine, pas d'anomalies endo-luminales.

L'exploration de la prostate par voie sus pubienne ne montre pas de lobe médian saillant le VPT est de 25c

Dr. MITACH Abdellatif  
Chirurgien Urologue - Agadir  
N° 37 Imm Ifrane 2, 3ème étage  
Avenue Hassan II - Agadir  
Tél: 05 28 82 84 84 / 06 02 05 07 45  
INPE 041172248

رقم 37، عمارة إفران 2، الطابق الثالث شارع الحسن الثاني - أكادير

N° 37, Imm Ifrane 2, 3ème étage, Avenue Hassan II - Agadir

06 02 05 07 45 05 28 82 84 84 www.agadirurologie.com

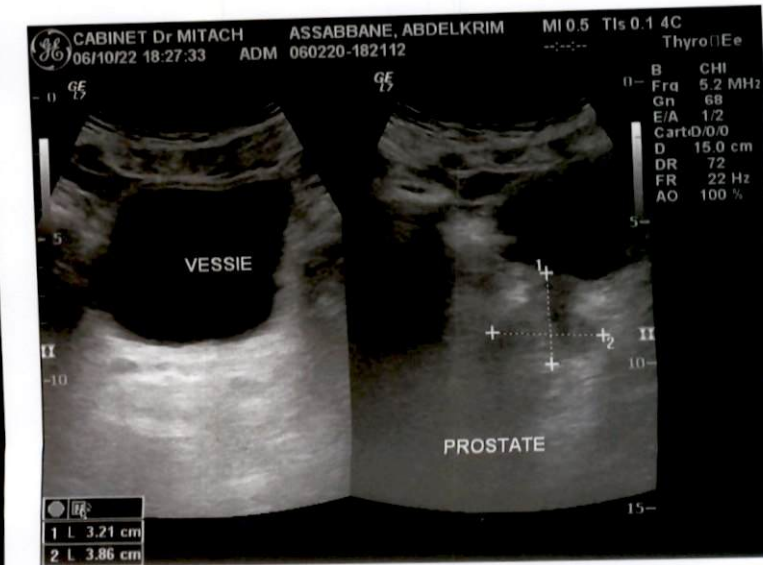
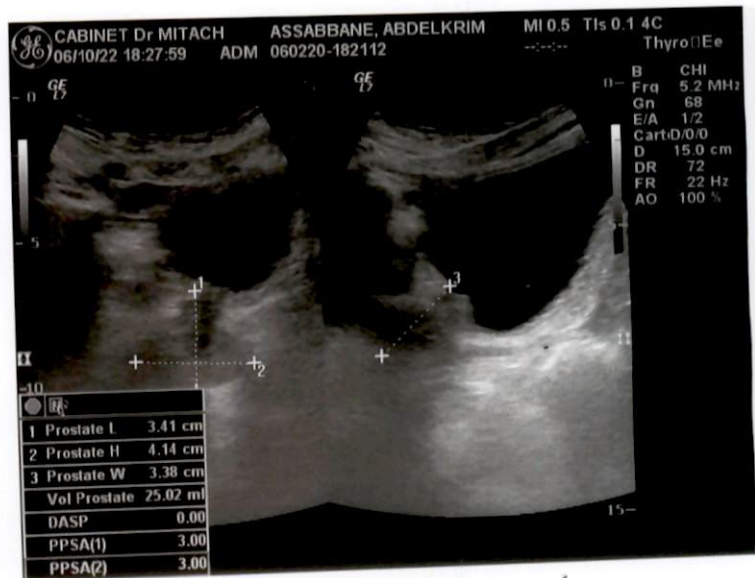

**Docteur MITACH Abdellatif**  
**Spécialiste en Chirurgie Urologique**

Ancien Interne des Hôpitaux de Lyon (DESC) - Médaille d'Or des hôpitaux de Lyon  
Ancien chirurgien urologue des hôpitaux de Lyon et de Perpignan  
Membre titulaire de l'association Française d'Urologie (A.F.U)

Cancérologie - Maladies des reins, vessie et prostate - Traitement des calculs par Laser  
Chirurgie des organes génitaux externes - Impuissance sexuelle - Urologie de la femme  
Prolapsus - Incontinence - Neurovessie - Chirurgie par endoscopie - Coelio-chirurgie

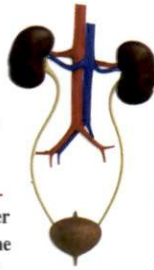

**الدكتور ميطاش عبد اللطيف**

أخصائي في أمراض و جراحة الكلى، المسالك البولية و الجهاز التناسلي

طبيب جراح سابق بالمستشفيات الجامعية بليون وبرينيان بفرنسا  
عضو رسمي في الجمعية الفرنسية لجراحي المسالك البولية

سرطان المسالك البولية - أمراض البروستات و المثانة - علاج و تفتيت الحصى بالليزر  
جراحة الأعضاء الذكورية و الأنثوية - الضعف الجنسي - الإضطرابات العصبية للمثانة  
المسلس البولي - الخثانة - الجراحة بالمنظار الداخلي و بطريقة السليوسكوبي

**NOTE D'HONORAIRES**

Reçu de Mlle, Mme, Mr.

ASSABBANE ABDELKRIM

La somme de

quatre cent

Consultation :

200,00

Echographie + Compte - rendu :

200,00

Contrôle :

Cystoscopie :

Ponction biopsie prostatique :

Dilatation :

Changement de Sonde :

Instillation endo-Vésicale :

Soins Spécifiques / Autres :

**Dr. MITACH Abdellatif**  
Chirurgien Urologue Andrologue  
N° 37, Imm. Ifrane II - 3<sup>e</sup> Etage  
Av. Hassan II - AGADIR  
Tél: 05 28 82 84 84 - 06 02 05 07 45  
INPE

Agadir, le

3. 10. 22

رقم 37، عمارة إفران 2، الطابق الثالث شارع الحسن الثاني - أكادير

N° 37, Imm Ifrane 2, 3<sup>e</sup> étage, Avenue Hassan II - Agadir

Tél : 05 28 82 84 84 / 06 02 05 07 45

INPE : 041172248 - ICE : 001548287000050

رقم 37، عمارة إفران 2، الطابق الثالث شارع الحسن الثاني - أكادير

N° 37, Imm Ifrane 2, 3<sup>e</sup> étage, Avenue Hassan II - Agadir

06 02 05 07 45 05 28 82 84 84 www.agadirurologie.com

**Docteur MITACH Abdellatif**  
**Spécialiste en Chirurgie Urologique**

Ancien Interne des Hôpitaux de Lyon (DESC) - Médaille d'Or des hôpitaux de Lyon  
Ancien chirurgien urologue des hôpitaux de Lyon et de Perpignan  
Membre titulaire de l'association Française d'Urologie (A.F.U.)

Cancérologie - Maladies des reins, vessie et prostate - Traitement des calculs par Laser  
Chirurgie des organes génitaux externes - Impuissance sexuelle - Urologie de la femme  
Prolapsus - Incontinence - Neurovessie - Chirurgie par endoscopie - Coelio-chirurgie

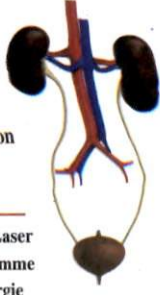

**الدكتور ميطاش عبد اللطيف**  
**أخصائي في أمراض و جراحة الكلى، المسالك البولية و الجهاز التناسلي**

طبيب جراح سابق بالمستشفيات الجامعية بليون وبرينيان بفرنسا  
عضو رسمي في الجمعية الفرنسية لجراحي المسالك البولية

سرطان المسالك البولية - أمراض البروستات والمثانة - علاج وتفتيت الحصى بالليزر  
جراحة الأعضاء الذكورية والأثوية - الضعف الجنسي - الإضطرابات العصبية للمثانة  
المسلس البولي - الخثانة - الجراحة بالمنظار الداخلي و بطريقة السليوسكوبي

03 octobre 2022

**Mr. ASSABBANE ABDELKRIM**

109,70 x 3

CONTIFLO 0.4LP

1CP/JOUR PENDANT 3 MOIS

PHARMACIE BORI TADDART  
45, Imm. 14 Programme Tiguent  
Avenue des FAR - AGADIR  
Tel: 05 28 82 32 13  
ICE: 001696902000044



Dr. MITACH Abdellatif  
Chirurgien Urologue  
N° 37 Imm Ifrane 2, 3ème étage  
Avenue Hassan II - Agadir  
Tel: 05 28 82 84 84  
INPE 14117248

رقم 37، عمارة إفران 2، الطابق الثالث شارع الحسن الثاني - أكادير

N° 37, Imm Ifrane 2, 3ème étage, Avenue Hassan II - Agadir

06 02 05 07 45 05 28 82 84 84 www.agadirurologie.com