

# RECOMMANDATIONS IMPORTANTES A LIRE POUR ACTIVER LES REMBOURSEMENTS ET EVITER LES REJETS

## Conditions générales :

- Le cadre réservé à l'adhérent doit être dûment renseigné.
- Le cadre réservé au médecin doit être renseigné par le praticien lui-même notamment la nature de la maladie.
- La validité de la feuille de soins est limitée à 3 mois à compter de la première consultation.
- L'entente préalable est exigée pour toute hospitalisation médicale, chirurgicale, soins dentaires spéciaux, extractions multiples, parodontie orthodontie, prothèses dentaires, prothèses auditives ou orthopédiques ainsi que pour tous les actes effectués en série.
- En cas d'accident, une déclaration précisant les causes et circonstances de l'accident est à joindre à la feuille de soins.

## Pharmacie :

- Les vignettes des médicaments doivent être obligatoirement jointes aux ordonnances.
- Pour les médicaments sans vignettes une facture de la pharmacie doit être jointe.

## Radiologie et Biologie :

- La facture ainsi qu'une copie des résultats des analyses ou du compte rendu (sous pli confidentiel) doivent être jointes à l'ordonnance médicale pour toute demande de remboursement.
- Un pli confidentiel du médecin prescripteur des analyses ou radios peut être demandé par le médecin conseil de la mutuelle.

## Optique :

- L'ordonnance du médecin prescripteur et la facture de l'opticien sont à joindre à la feuille de soins.

## Rééducation :

- L'entente préalable renseignée par le médecin prescripteur est exigée avant le début des séances de rééducations.
- Pour le remboursement, la facture et le calendrier des séances effectuées sont à joindre à la feuille de soins.

## Dentaire :

- En cas de prothèses ou de traitement canalaires, l'accord préalable renseigné sur la feuille de soins est obligatoire avant le début de traitement.
- La facture doit être jointe à la feuille de soins pour toute demande de remboursement.
- La radio-après soins est obligatoire en cas de prothèses ou de traitement canalaires.

## Maladie et Affection Longue Durée ALD et ALC :

- La déclaration de maladie chronique doit être renseignée par le médecin prescripteur et renouvelée tous les 6 mois.



## Déclaration de Maladie

M22- 0007665

☒ Maladie

☐ Dentaire

☐ Optique

☐ Autres

### Cadre réservé à l'adhérent (e)

Matricule : 10295 Société : A34913  
☐ Actif ☐ Pensionné(e) ☐ Autre :  
 Nom & Prénom : CHAOUB BOUMZEA  
 Date de naissance : 01/01/1958  
 Adresse : Bloc 16 N°02 Hay Larmia Hay Mohammedi  
 Cersa  
 Tél : 0669394825 Total des frais engagés : 1620,42 Dhs

### Cadre réservé au Médecin

Cachet du médecin : Dr. Mohamed SAADAOUI  
 \* Cardiologue Interventionnel  
 Institut de Cardiologie et d'Angéiologie  
 728, Bd. Modibo Keita - Casablanca  
 Tél: 05 22 80 00 00 - Fax: 05 22 82 16 17  
 Date de consultation :  
 Nom et prénom du malade : Age:  
 Lien de parenté : ☐ Lui-même ☐ Conjoint ☐ Enfant  
 Nature de la maladie : Cardiopathie ischémique  
 Affection longue durée ou chronique : ☐ ALD ☐ ALC Pathologie :  
 En cas d'accident préciser les causes et circonstances :

Dans le cas où la maladie aurait un caractère confidentiel, communiquer les renseignements sous pli confidentiel à l'attention du médecin conseil de la Mutuelle.

J'atteste sur l'honneur l'exactitude des renseignements portés sur la présente déclaration. Je déclare avoir pris connaissance de la clause relative à la protection des données personnelles.

Fait à : Casa Le : 27/06/2022  
 Signature de l'adhérent(e) : [Signature]



Autorisation CNDP N° : A-A-215 / 2019

## Adresses Mails utiles

- ☐ Réclamation : contact@mupras.com
- ☐ Prise en charge : pec@mupras.com
- ☐ Adhésion et changement de statut : adhesion@mupras.com

La MUPRAS garantit le respect de la loi n° 09-08 relative à la protection des personnes physiques à l'égard du traitement des données à caractère personnel.

**MUPRAS** : Centre Allal Ben Abdellah - 6ème Etage Angle Rue Mohamed Fakir et Rue Allal Ben Abdellah - Quartier de l'Horloge Casablanca 20000 - Tél. : 05 22 20 45 45 (LG) - Fax : 05 22 22 78 18 - www.mupras.com



# RELEVÉ DES FRAIS ET HONORAIRES

Dates des Actes	Natures des Actes	Nombre et Coefficient	Montant détaillé des Honoraires	Cachet et signature du Médecin attestant le Paiement des Actes
21/10/22	CS			

# EXECUTION DES ORDONNANCES

Cachet du Pharmacien ou du Fournisseur	Date	Montant de la Facture
	21/10/22	1620,40

# ANALYSES - RADIOGRAPHIES

Cachet et signature du Laboratoire et du Radiologue	Date	Désignation des Coefficients	Montant des Honoraires

# AUXILIAIRES MEDICAUX

Cachet et signature du Praticien	Date des Soins	Nombre				Montant détaillé des Honoraires
		AM	PC	IM	IV	

# RELEVÉ DES FRAIS ET HONORAIRES

Le praticien est prié de préciser la dent traitée, l'acte pratiqué en indiquant la nature des soins.

Important :

Veuillez joindre les radiographies en cas de prothèses ou de traitement canalaires, ainsi que le bilan de l'ODF.

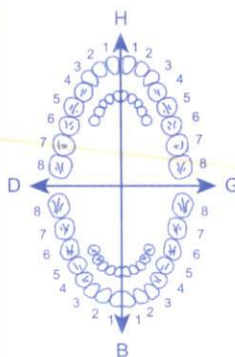
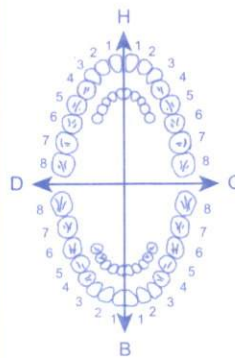
SOINS DENTAIRES	Dents Traitées	Nature des Soins	Coefficient											
				Coefficient DES TRAVAUX <input type="text"/>										
				MONTANTS DES SOINS <input type="text"/>										
				DEBUT D'EXECUTION <input type="text"/>										
				FIN D'EXECUTION <input type="text"/>										
O.D.F PROTHESES DENTAIRES	DETERMINATION DU CCEFFICIENT MASTICATOIRE													
	<table border="1"> <tr> <td colspan="2">H</td> </tr> <tr> <td>25533412 00000000</td> <td>21433552 00000000</td> </tr> <tr> <td>D</td> <td>G</td> </tr> <tr> <td>00000000 35533411</td> <td>00000000 11433553</td> </tr> <tr> <td colspan="2">B</td> </tr> </table>			H		25533412 00000000	21433552 00000000	D	G	00000000 35533411	00000000 11433553	B		Coefficient DES TRAVAUX <input type="text"/>
	H													
	25533412 00000000	21433552 00000000												
	D	G												
	00000000 35533411	00000000 11433553												
	B													
	<b>(Création, remont, adjonction)</b> Fonctionnel, Thérapeutique, nécessaire à la profession			MONTANTS DES SOINS <input type="text"/>										
				DATE DU DEVIS <input type="text"/>										
				DATE DE L'EXECUTION <input type="text"/>										

VISA ET CACHET DU PRATICIEN ATTESTANT LE DEVIS

VISA ET CACHET DU PRATICIEN ATTESTANT L'EXECUTION



El ouafi, Aicha  
ID:  
D-naiss:  
ans,

26-Oct-2022 14:28:13

Fréq. Card.: 73 BPM  
Int PR: 159 ms  
Dur. QRS: 97 ms  
QT/QTc: 377/404 ms  
Axes P-R-T: 57 65 44

26-10-22  
TA 3 163/77  
mmHg

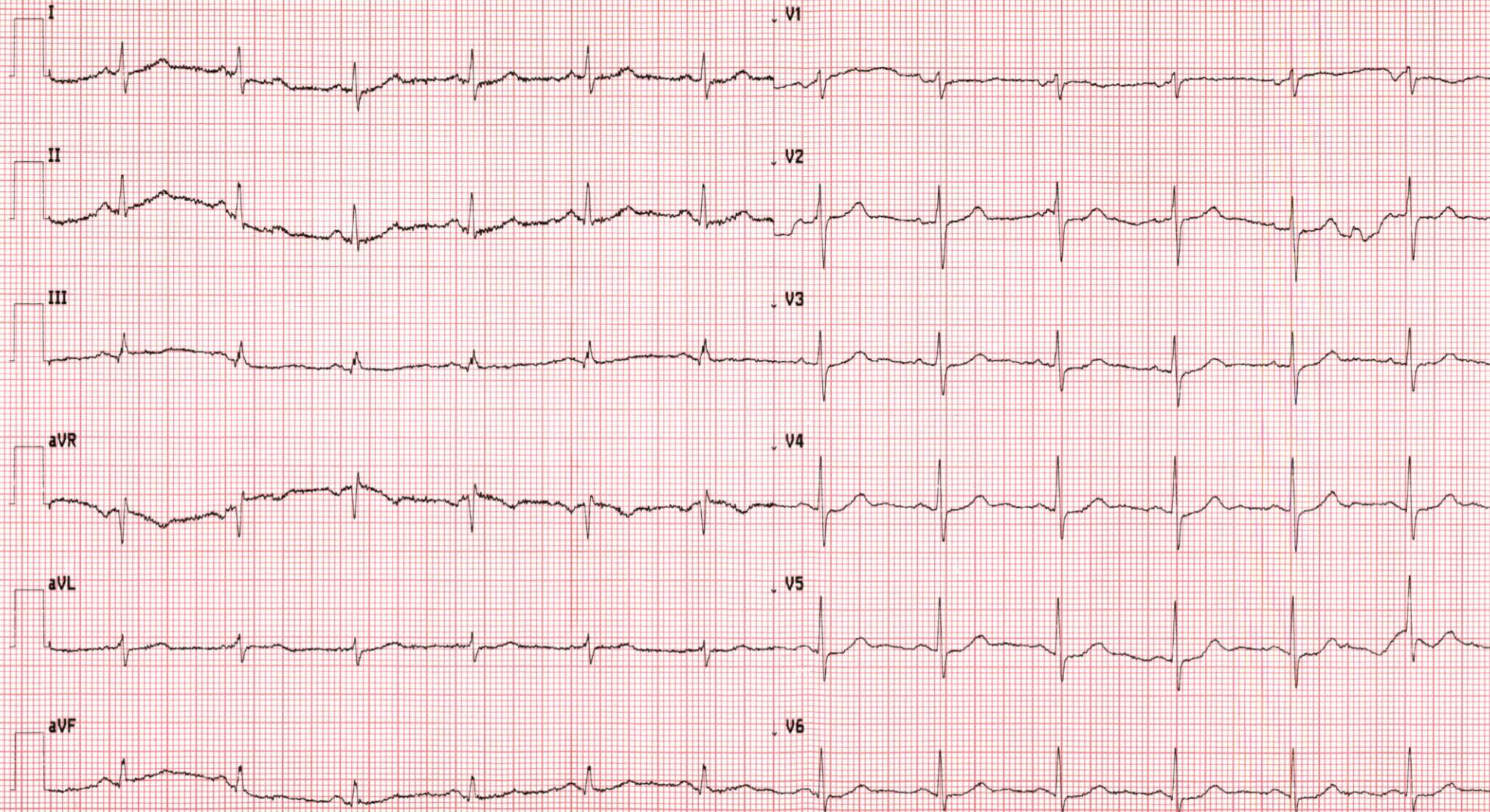



22.10.2020

Mme EL Ouafi Aïchoi

- 316.00<sup>13</sup>  
1 - Plavix 75 mg 1/1 matin  
2 - Ventosque 60 mg 1/1 matin  
3 - Thea 60 mg 1/1 matin  
4 - Talon 20 mg 1/1 de nuit  
5 - Rendement 60 mg 1/1

1620.40

TT pour 3 mm



Sanofi-aventis Maroc  
Route de Rabat -R.P.1,  
Ain sebaâ Casablanca  
Plavix 75 mg, cp pel b 28  
P.P.V : 316,00 DH  
6 118001 081257

Sanofi-aventis Maroc  
Route de Rabat -R.P.1,  
Ain sebaâ Casablanca  
Plavix 75 mg, cp pel b 28  
P.P.V : 316,00 DH  
6 118001 081257

Sanofi-aventis Maroc  
Route de Rabat -R.P.1,  
Ain sebaâ Casablanca  
Plavix 75 mg, cp pel b 28  
P.P.V : 316,00 DH  
6 118001 081257

Cardioaspirine 100 mg/30cps  
Acide acétylsalicylique  
P.P.V. : 27,70 DH  
Bayer S.A.  
6 118001 090280

Cardioaspirine 100 mg/30cps  
Acide acétylsalicylique  
P.P.V. : 27,70 DH  
Bayer S.A.  
6 118001 090280

Cardioaspirine 100 mg/30cps  
Acide acétylsalicylique  
P.P.V. : 27,70 DH  
Bayer S.A.  
6 118001 090280

SYNTHEMEDIC  
22 rue zoubair benou al aouam roches  
noires casablanca  
INEXIUM  
20 mg Cpr GR  
Boîte 14  
640150MP/21NRQ P.P.V : 82,10 DH  
6 118001 020591

PPV: 159DH90



6 118001 170791

PPV: 159DH90



6 118001 170791

PPV: 159DH90



6 118001 170791

PPV

LOT

PER

27,50