

RECOMMANDATIONS IMPORTANTES A LIRE POUR ACTIVER LES REMBOURSEMENTS ET EVITER LES REJETS

Conditions générales :

- Le cadre réservé à l'adhérent doit être dûment renseigné.
- Le cadre réservé au médecin doit être renseigné par le praticien lui-même notamment la nature de la maladie.
- La validité de la feuille de soins est limitée à 3 mois à compter de la première consultation.
- L'entente préalable est exigée pour toute hospitalisation médicale, chirurgicale, soins dentaires spéciaux extractions multiples, parodontie orthodontie, prothèses dentaires, prothèses auditives ou orthopédiques ainsi que pour tous les actes effectués en série.
- En cas d'accident, une déclaration précisant les causes et circonstances de l'accident est à joindre à la feuille de soins.

Pharmacie :

- Les vignettes des médicaments doivent être obligatoirement jointes aux ordonnances.
- Pour les médicaments sans vignettes une facture de la pharmacie doit être jointe.

Radiologie et Biologie :

- La facture ainsi qu'une copie des résultats des analyses ou du compte rendu (sous pli confidentiel) doivent être jointes à l'ordonnance médicale pour toute demande de remboursement.
- Un pli confidentiel du médecin prescripteur des analyses ou radios peut être demandé par le médecin conseil de la mutuelle.

Optique :

- L'ordonnance du médecin prescripteur et la facture de l'opticien sont à joindre à la feuille de soins.

Rééducation :

- L'entente préalable renseignée par le médecin prescripteur est exigée avant le début des séances de rééducations.
- Pour le remboursement, la facture et le calendrier des séances effectuées sont à joindre à la feuille de soins.

Dentaire :

- En cas de prothèses ou de traitement canalaires, l'accord préalable renseigné sur la feuille de soins est obligatoire avant le début de traitement.
- La facture doit être jointe à la feuille de soins pour toute demande de remboursement.
- La radio-après soins est obligatoire en cas de prothèses ou de traitement canalaires.

Maladie et Affection Longue Durée ALD et ALC :

- La déclaration de maladie chronique doit être renseignée par le médecin prescripteur et renouvelée tous les 6 mois.

Adresses Mails utiles

- 0 Réclamation : contact@mupras.com
- 0 Prise en charge : pec@mupras.com
- 0 Adhésion et changement de statut : adhesion@mupras.com

La MUPRAS garantit le respect de la loi n° 09-08 relative à la protection des personnes physiques à l'égard du traitement des données à caractère personnel.

MUPRAS : Centre Allal Ben Abdellah - 5ème Etage Angle Rue Mohamed Fakir et Rue Allal Ben Abdellah - Quartier de l'Horloge Casablanca 20000 - Tél. : 05 22 20 45 45 (LG) - Fax : 05 22 22 78 18 - www.mupras.com



Déclaration de Maladie

N° P19-0048408

☒ Maladie

☐ Dentaire

☐ Optique

☐ Autres

Cadre réservé à l'adhérent (e)

Matricule : 9263

Société : R.A.N

☐ Actif

☒ Pensionné(e)

☐ Autre :

Nom & Prénom : MOUITTAHAR AHMED

Date de naissance : 01/01/1950

Adresse : LOTISSEMENT ALADARISSA - N°141 SIDI MAAROUF - CASA

Tél. : 0681311068

Total des frais engagés : -3226,10-

Dhs

Cadre réservé au Médecin

Cachet du médecin :

Date de consultation : 6/10/2022

Nom et prénom du malade : Naricki Fatima

Age : 1953

Lien de parenté :

☐ Lui-même

☒ Conjoint

☐ Enfant

Nature de la maladie : HTA + AVC + Diabète

En cas d'accident préciser les causes et circonstances :

Dans le cas où la maladie aurait un caractère confidentiel, communiquer les renseignements sous pli confidentiel à l'attention du médecin conseil de la Mutuelle.

J'atteste sur l'honneur l'exactitude des renseignements portés sur la présente déclaration. Je déclare avoir pris connaissance de la clause relative à la protection des données personnelles.

Fait à : CASABLANCA

Signature de l'adhérent(e) :



Le : 06/10/2022

RELEVÉ DES FRAIS ET HONORAIRES

Dates des Actes	Natures des Actes	Nombre et Coefficient	Montant détaillé des Honoraires	Cachet et signature du Médecin attestant le Paiement des Actes
06/10/22	CS+E(6)		3000	

EXECUTION DES ORDONNANCES

Cachet du Pharmacien ou du Fourmeuseur	Date	Montant de la Facture
Pharmacie EL ABE Dr. S. CHRAÏBI 48, Lot. El Kadiri Sidi Maaroul - Casablanca Tél : 05 22 97 40 65	06/10/22	2175,90

ANALYSES - RADIOGRAPHIES

Cachet et signature du Laboratoire et du Radiologue	Date	Désignation des Coefficients	Montant des Honoraires
LABORATOIRE AL MOUSTAKBAL Dr. LAHRAH Bahija Médecin Biologiste 29 Bd Abou Lark El Kadiri Sidi Maaroul - Casablanca Tél : 05 22 97 35 23	19.10.22	730,20	780,20

AUXILIAIRES MEDICAUX

Cachet et signature du Praticien	Date des Soins	Nombre				Montant détaillé des Honoraires
		AM	PC	IM	IV	

RELEVÉ DES FRAIS ET HONORAIRES

Le praticien est prié de préciser la dent traitée, l'acte pratiqué en indiquant la nature des soins.

Important :

Veuillez joindre les radiographies en cas de prothèses ou de traitement canaux, ainsi que le bilan de l'ODF.

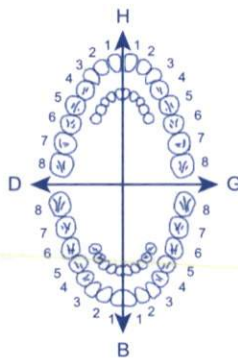
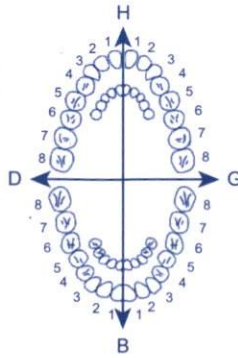
SOINS DENTAIRES	Dents Traitées	Nature des Soins	Coefficient															
				COEFFICIENT DES TRAVAUX <input type="text"/>														
				MONTANTS DES SOINS <input type="text"/>														
				DEBUT D'EXECUTION <input type="text"/>														
				FIN D'EXECUTION <input type="text"/>														
O.D.F. PROTHESES DENTAIRES	DETERMINATION DU COEFFICIENT MASTICATOIRE																	
	<table border="1"> <tr> <td>H</td> <td>H</td> </tr> <tr> <td>25533412</td> <td>21433552</td> </tr> <tr> <td>00000000</td> <td>00000000</td> </tr> <tr> <td>D</td> <td>G</td> </tr> <tr> <td>00000000</td> <td>00000000</td> </tr> <tr> <td>35533411</td> <td>11433553</td> </tr> <tr> <td>B</td> <td>B</td> </tr> </table>		H	H	25533412	21433552	00000000	00000000	D	G	00000000	00000000	35533411	11433553	B	B		COEFFICIENT DES TRAVAUX <input type="text"/>
	H	H																
	25533412	21433552																
	00000000	00000000																
	D	G																
	00000000	00000000																
	35533411	11433553																
	B	B																
	(Création, remont, adjonction) Fonctionnel, Thérapeutique, nécessaire à la profession			MONTANTS DES SOINS <input type="text"/>														
				DATE DU DEVIS <input type="text"/>														
			DATE DE L'EXECUTION <input type="text"/>															

VISA ET CACHET DU PRATICIEN ATTESTANT LE DEVIS

VISA ET CACHET DU PRATICIEN ATTESTANT L'EXECUTION

Nariaki, Fatima
ID:
D-naiss:
ans,

6-Oct-2022 11:20:50

Fréq. Card.: 59 BPM
Int PR: 141 ms
Dur. QRS: 75 ms
QT/QTc: 393/392 ms
Axes P-R-T: 42 18 15

TAc 130/76 --hs

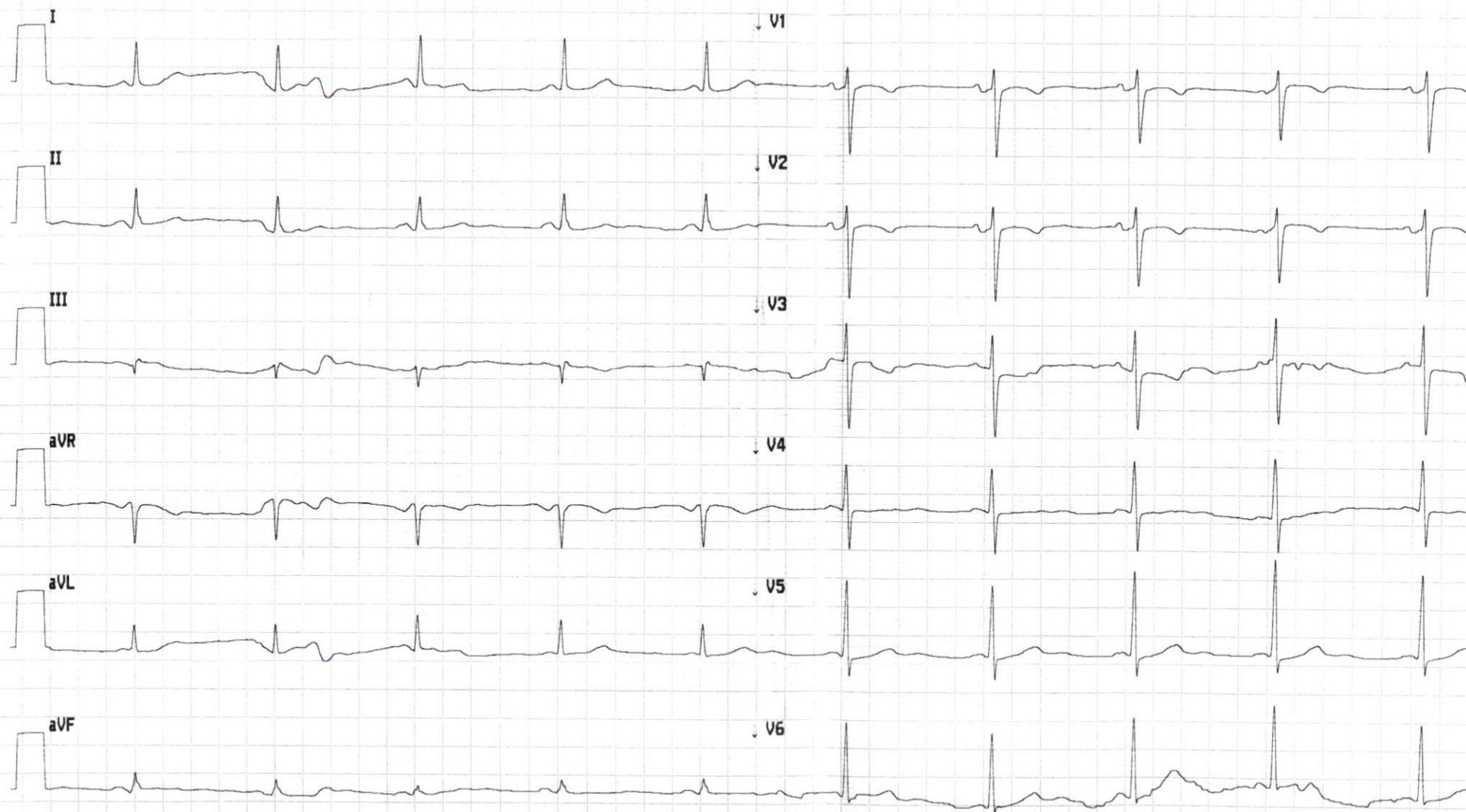

Dr. Lalla Jihane EL JAOUHARI

- ♥ Spécialiste en Cardiologie
- ♥ Diplômée de la Faculté de Médecine de Rabat
- ♥ Diplômée en Echocardiographie de la Faculté Victor Segalen, Bordeaux II - France
- ♥ Ex. Médecin au CHU Ibn Sina - Rabat
- ♥ Ex. Médecin à l'Hôpital militaire d'instruction Med V - Rabat



الدكتورة للا جهان الجوهري

- ♥ اختصاصية في أمراض القلب
- ♥ خريجة كلية الطب بالرباط
- ♥ خريجة كلية الطب فيكتور سيغالين بوردو فرنسا
- ♥ في تشخيص أمراض القلب بالصدى
- ♥ طبيبة سابقا بالمركز الإستشفائي ابن سينا بالرباط
- ♥ طبيبة سابقا بالمستشفى العسكري محمد الخامس بالرباط

Le 6/10/2022

Mme Fatima NARIAKI

GAF - HBAIC.

TS Hus.

NFS - Feraitme'mre

LABORATOIRE AL MOUSTAKBAL
Dr. LAHRAR Bahja
Médecin Biologiste
29 Bd Abou Bakr El Kadiri
Sidi Maârouf - Casablanca
Tél : 0522 97 35 23

Dr. Jihane EL JAOUHARI
CARDIOLOGUE
Boulevard Abou Bakr El Kadiri, Résidence Naim, Imm 5, 3^{ème} étage, Appt 9 Sidi Maârouf - Casablanca
Tél : +212 5 22 78 33 92 / GSM : +212 6 62 38 61 68 - E-mail: dr.eljaouhari.jihane@gmail.com



مختبر المستقبل للتحليلات الطبية

LABORATOIRE AL MOUSTAKBAL D'ANALYSES MEDICALES

Docteur Bahija LAHRAR

Médecin Spécialiste en Analyses Médicales (Biologiste)
Spécialiste en Diagnostic et Thérapeutique des couples infertiles
(IA-FIV-ICSI) Paris - France
Ex Enseignante à la faculté de médecine
CHU Ibn Rochd Casablanca
DU de management de la qualité université Bordeaux

Edité le : 19-oct-22



INPE 093060754

Facture N°: 4780/22

Référence:



4 191022 195440

Date de prélèvement mercredi 19 octobre 2022

Nom Prénom NARIAKI FATIMA

Médecin: LALLA JIHANE EL JAOUHARI

Patente (TP) 36155845

ICE 001635929000031

Analyses	Cotation B	Total
IE	20	26,80
Ferritine F	250	335,00
Glycemie à jeun	30	40,20
Hémoglobine glyquée A1c	100	134,00
NFS	80	107,20
TSH ultrasensible	250	335,00
	730 B	978,20 dh
	Remise	228,00 dh

Net à payer TTC 750,20 dh

Arrête la présente facture à la somme de SEPT CENT CINQUANTE DIRHAMS ET VINGT CENTIMES

Dr Bahija LAHRAR

Médecin Biologiste

LABORATOIRE AL MOUSTAKBAL
Dr. LAHRAR Bahija
Médecin Biologiste
29 Bd Abou Bakr El Kadiri
Sidi Maârouf - Casablanca
Tél : 0522 97 35 23

إقامة المدينة العمارة (ج) رقم 29 ، شارع أبو بكر القادري، سيدي معروف - الدار البيضاء

Résidence Al Madina, Immeuble J N° 29, Bd Abou Bakr El kadiri, Sidi Maârouf - Casablanca

☎ 05 22 97 35 23 - 📠 05 22 97 36 87



مختبر المستقبل للتحليلات الطبية

LABORATOIRE AL MOUSTAKBAL D'ANALYSES MEDICALES

Docteur Bahija LAHRAR

Médecin Spécialiste en Analyses Médicales (Biologiste)
Spécialiste en Diagnostic et Thérapeutique des couples infertiles
(IA-FIV-ICSI) Paris - France
Ex Enseignante à la faculté de médecine
CHU Ibn Rochd Casablanca
DU de management de la qualité université Bordeaux

Edité le : 19-oct-22



N A R I A K I F A T I M A

<u>Date de prélèvement :</u>	mercredi 19 octobre 2022	19544
<u>Référence :</u>		
<u>Nom Prénom :</u>	NARIAKI FATIMA	
<u>Médecin :</u>	LALLA JIHANE EL JAOUHARI	

COMPTE RENDU D'ANALYSES

Profil	Analyse	Résultat	VR: Valeurs de références
Diabète	Glycémie à jeun	1,23	0,65 - 1,10 g/l
Diabète	Hémoglobine glyquée A1c	6	4,5 - 6,3 %
Hématologique	Ferritine F(COBAS).....	11,39	20 - 110 µg/l
Thyroïdien	TSH ultrasensible	0,232	0,25 - 5 µUI/ml

Observations

Dr Bahija LAHRAR
Médecin Biologiste

LABORATOIRE AL MOUSTAKBAL



مختبر المستقبل للتحاليل الطبية

LABORATOIRE AL MOUSTAKBAL D'ANALYSES MEDICALES

Docteur Bahija LAHRAR

Médecin Spécialiste en Analyses Médicales (Biologiste)
Spécialiste en Diagnostic et Thérapeutique des couples infertiles
(IA-FIV-ICSI) Paris - France
Ex Enseignante à la faculté de médecine
CHU Ibn Rochd Casablanca
DU de management de la qualité université Bordeaux

Edité le : 19-oct-22



N A R I A K I F A T I M A

Date de prélèvement

mercredi 19 octobre 2022

Référence



1 910221 954473

Nom Prénom

NARIAKI FATIMA

Médecin

LALLA JIHANE EL JAOUHARI

NFS: HEMOGRAMME

Analyses	Résultats	Valeurs de références	Unités
<u>Numération</u>			
Plaquettes:	218	150 - 400	Mille/ μ l.
Leucocytes	7,4	4,5 - 10,0	Mille/ μ l.
Hématies	4,32	4,20 - 5,00	Millions/ μ l.
Hémoglobine	12,7	12,0 - 16,0	g%ml.
Hématocrite	38,4	38 - 45	%
VGM	89	85 - 95	μ l.
TGMH	29	27 - 34	pg/ μ l
CCMH	33	30 - 36	/ μ l

Formule sanguine

P.Neutrophiles	50 %	3700	45 - 75 %	2000 - 7500 / μ l.
P.Eosinophiles	2 %	148	1 - 3 %	50 - 200 / μ l.
P.Basophiles	0 %	0	0 - 0,5 %	0 - 50 / μ l.
Lymphocytes	41 %	3034	25 - 45 %	1500 - 4000 / μ l
Monocytes	7 %	518	2 - 8 %	200 - 800 / μ l.

Vitesse de sédimentation

VS 1ère heure	***	2 - 7 mm
VS 2ème heure	***	6 - 14 mm

Anomalies

Observations

Dr bahija LAHRAR
Médecin Biologiste

Dr. Lalla Jihane EL JAOUHARI

- ♥ Spécialiste en Cardiologie
- ♥ Diplômée de la Faculté de Médecine de Rabat
- ♥ Diplômée en Echocardiographie de la Faculté Victor Segalen, Bordeaux II - France
- ♥ Ex. Médecin au CHU Ibn Sina - Rabat
- ♥ Ex. Médecin à l'Hôpital militaire d'instruction Med V - Rabat



الدكتورة للا جهان الجوهري

- ♥ اختصاصية في أمراض القلب
- ♥ خريجة كلية الطب بالرباط
- ♥ خريجة كلية الطب فيكتور سيغالين بوردو فرنسا
- ♥ في تشخيص أمراض القلب بالصدى
- ♥ طبيبة سابقا بالمركز الإستشفائي ابن سينا بالرباط
- ♥ طبيبة سابقا بالمستشفى العسكري محمد الخامس بالرباط

6/10/2022

Mme Fatima NABIAKI

316,00 x3

Plavix 75 mg : 1cp midi au milieu des Repas.

208,00 x3

Coveram 5/5mg : 1cp matin au petit déjeuner.

39,40 x2

Biprolol 5mg : 1/2 cp matin au petit déjeuner

103,40 x3

Tahor 20mg : 1cp le soir

71,30 x3

Tanakan : 1cp x2j

T = 2195,90

3 mois

Dr. Jihane EL JAOUHARI
Boulevard Abou Bakr El Kadiri, Résidence Naim, Imm 5, 3^{ème} étage, Appt 9 Sidi Maarouf - Casablanca
Tél : +212 5 22 78 33 92 / GSM : +212 6 62 38 61 68 - E-mail: dr.eljaouhari.jihane@gmail.com