

RECOMMANDATIONS IMPORTANTES A LIRE POUR ACTIVER LES REMBOURSEMENTS ET EVITER LES REJETS

Conditions générales :

- Le cadre réservé à l'adhérent doit être dûment renseigné.
- Le cadre réservé au médecin doit être renseigné par le praticien lui-même notamment la nature de la maladie.
- La validité de la feuille de soins est limitée à 3 mois à compter de la première consultation.
- L'entente préalable est exigée pour toute hospitalisation médicale, chirurgicale, soins dentaires spéciaux, extractions multiples, parodontie orthodontie, prothèses dentaires, prothèses auditives ou orthopédiques ainsi que pour tous les actes effectués en série.
- En cas d'accident, une déclaration précisant les causes et circonstances de l'accident est à joindre à la feuille de soins.

Pharmacie :

- Les vignettes des médicaments doivent être obligatoirement jointes aux ordonnances.
- Pour les médicaments sans vignettes une facture de la pharmacie doit être jointe.

Radiologie et Biologie :

- La facture ainsi qu'une copie des résultats des analyses ou du compte rendu (sous pli confidentiel) doivent être jointes à l'ordonnance médicale pour toute demande de remboursement.
- Un pli confidentiel du médecin prescripteur des analyses ou radios peut être demandé par le médecin conseil de la mutuelle.

Optique :

- L'ordonnance du médecin prescripteur et la facture de l'opticien sont à joindre à la feuille de soins.

Rééducation :

- L'entente préalable renseignée par le médecin prescripteur est exigée avant le début des séances de rééducations.
- Pour le remboursement, la facture et le calendrier des séances effectuées sont à joindre à la feuille de soins.

Dentaire :

- En cas de prothèses ou de traitement canalaires, l'accord préalable renseigné sur la feuille de soins est obligatoire avant le début de traitement.
- La facture doit être jointe à la feuille de soins pour toute demande de remboursement.
- La radio-après soins est obligatoire en cas de prothèses ou de traitement canalaires.

Maladie et Affection Longue Durée ALD et ALC :

- La déclaration de maladie chronique doit être renseignée par le médecin prescripteur et renouvelée tous les 6 mois.

Adresses Mails utiles

- Réclamation : contact@mupras.com
- Prise en charge : pec@mupras.com
- Adhésion et changement de statut : adhesion@mupras.com

La MUPRAS garantit le respect de la loi n° 09-08 relative à la protection des personnes physiques à l'égard du traitement des données à caractère personnel.

MUPRAS : Centre Allal Ben Abdellah - 6ème Etage Angle Rue Mohamed Fakir et Rue Allal Ben Abdellah - Quartier de l'Horloge Casablanca 20000 - Tél. : 05 22 20 45 45 (LG) - Fax : 05 22 22 78 18 - www.mupras.com



Déclaration de Maladie

N° M21- 0060550

☒ Maladie ☐ Dentaire ☐ Optique ☐ Autres

Cadre réservé à l'adhérent (e)

Matricule : 1490 Société : Ram 134974
☐ Actif ☒ Pensionné(e) ☐ Autre :
 Nom & Prénom : Bel Abbès Khalil
 Date de naissance : 01/09/1951
 Adresse : 635 Rue Gaudinier 2009 Casablanca
 Tél. : 0662.62.02.25 Total des frais engagés : 559,00 Dhs

Cadre réservé au Médecin

Cachet du médecin :



Date de consultation : 17/10/2022
 Nom et prénom du malade : Belabbès Khalil Age : 01/09/51
 Lien de parenté : ☒ Lui-même ☐ Conjoint ☐ Enfant
 Nature de la maladie : H7A
 En cas d'accident préciser les causes et circonstances :

Dans le cas où la maladie aurait un caractère confidentiel, communiquer les renseignements sous pli confidentiel à l'attention du médecin conseil de la Mutuelle.

J'atteste sur l'honneur l'exactitude des renseignements portés sur la présente déclaration. Je déclare avoir pris connaissance de la clause relative à la protection des données personnelles.

Fait à : Casablanca Le : 17/10/2022
 Signature de l'adhérent(e) : [Signature] Le : [Signature]
 Dr. M. BOUZOUBAA CARDIOLOGUE 13, Bd An Taoujate (en face Clinique Badr) - Bourgogne - Casablanca 20090 - Tél. : 05 22 27 15 15

Autorisation CNDP N° : A-A-215 / 2019

RELEVÉ DES FRAIS ET HONORAIRES

Dates des Actes	Natures des Actes	Nombre et Coefficient	Montant détaillé des Honoraires	Cachet et signature du Médecin attestant le Paiement des Actes
17/10/22	C. ECG		300dh	

Dr. M. BOUZOUK
CARDIOLOGUE
13, Bd Ain El Moutate (en face Clinique)
Rég. N°8, N°6 - Bourgogne - Casablanca
Tél. : 05 22 49 21 71 / 72 - Fax : 05 22 49 21 73

EXECUTION DES ORDONNANCES

Cachet du Pharmacien ou du Fournisseur	Date	Montant de la Facture
	17/10/22	379,00 - 379,00

ANALYSES - RADIOGRAPHIES

Cachet et signature du Laboratoire et du Radiologue	Date	Désignation des Coefficients	Montant des Honoraires

AUXILIAIRES MEDICAUX

Cachet et signature du Praticien	Date des Soins	Nombre				Montant détaillé des Honoraires
		A M	P C	I M	I V	

RELEVÉ DES FRAIS ET HONORAIRES

Le praticien est prié de préciser la dent traitée, l'acte pratiqué en indiquant la nature des soins.

Important :

Veuillez joindre les radiographies en cas de prothèses ou de traitement canaux, ainsi que le bilan de l'ODF.

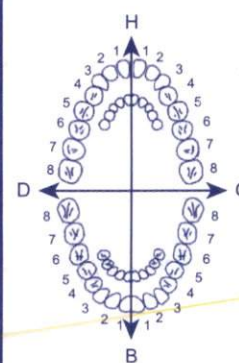
SOINS DENTAIRES	Dents Traitées	Nature des Soins	Coefficient	
				Coefficient DES TRAVAUX <input type="text"/>
				MONTANTS DES SOINS <input type="text"/>
				DEBUT D'EXECUTION <input type="text"/>
				FIN D'EXECUTION <input type="text"/>

O.D.F. PROTHESES DENTAIRES

DETERMINATION DU COEFFICIENT MASTICATOIRE

H		H
25533412		21433552
00000000		00000000
D		G
00000000		00000000
35533411		11433553
B		

[Création, remont, adjonction]
Fonctionnel, Thérapeutique, nécessaire à la profession

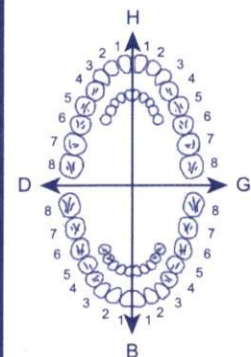

	Coefficient DES TRAVAUX <input type="text"/>
	MONTANTS DES SOINS <input type="text"/>
	DATE DU DEVIS <input type="text"/>
	DATE DE L'EXECUTION <input type="text"/>

VISA ET CACHET DU PRATICIEN ATTESTANT LE DEVIS

VISA ET CACHET DU PRATICIEN ATTESTANT L'EXECUTION

Résultats mesures:

QRS	:		ms
QT/QTcB	:	/	ms
PQ	:		ms
P	:		ms
RR/PP	:	/	ms
P/QRS/T	:	/ /	degrés
QTD/QTcBD	:	ms	
Sokolow	:		mV
NK	:		

Interprétation:

rapport non confirmé .

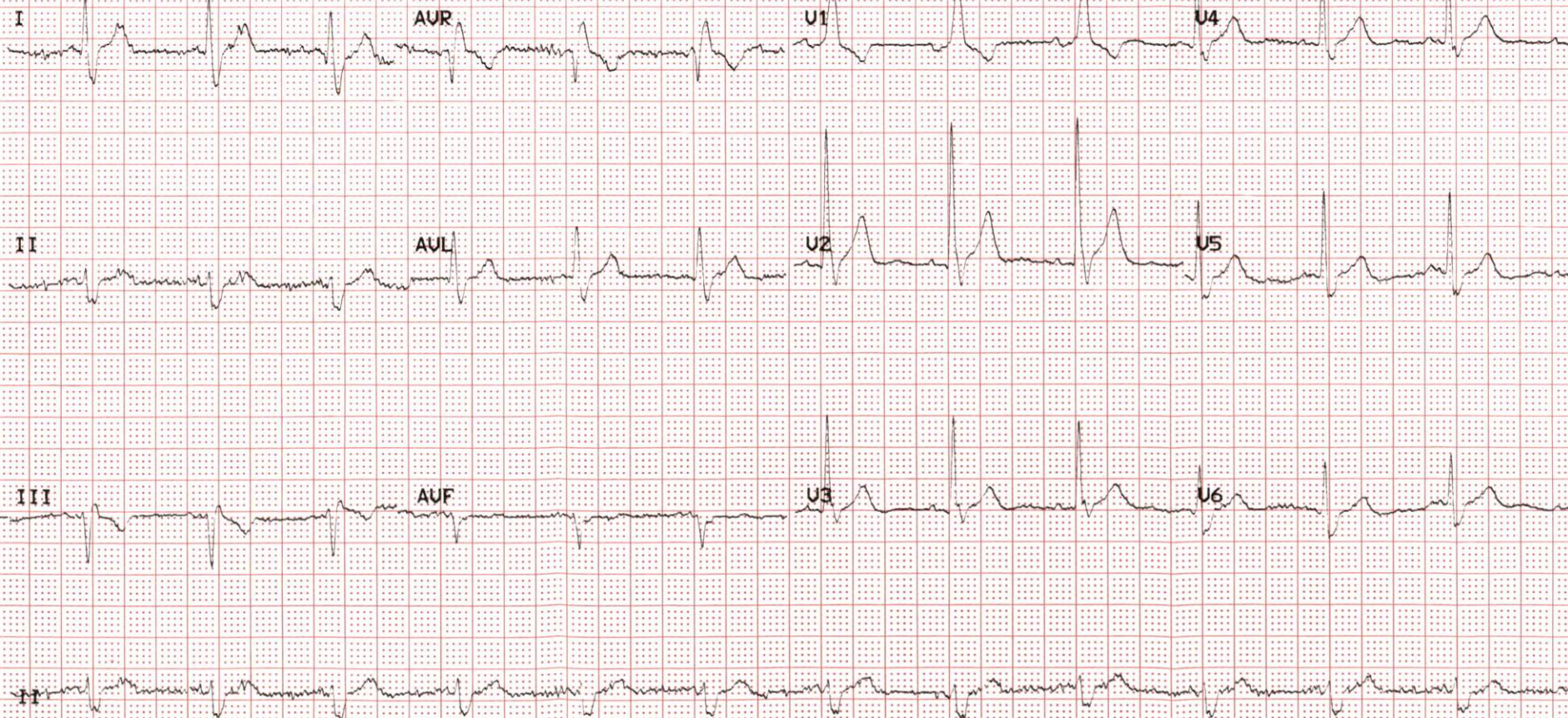

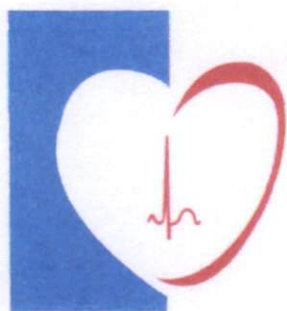

CABINET DE CARDIOLOGIE ET D'EXPLORATIONS CARDIO-VASCULAIRES

Le 17/10/2022

باسم الشافي

Mr BELABBES KHALIL

الدكتور محمد بوزوبع
أمراض القلب والشرائين

49,40 x 3

1/ AMEP 5



1 CP / J Matin

Dr. M. BOUZOUBAA
CARDIOLOGUE

120,00

2/ VEPRAN 150

1 CP / J Soir

27,70 x 4

3/ CARDIO-ASPIRINE



1 CP / J Midi

Echocardiographie Doppler Couleur

Echo Doppler Veineux et Artériel

Holter Tensionnel

Holter Rythmique

Epreuve d'Effort

Urgences Cardiologiques

Traitement de 6... Mois

TRAITEMENT A NE PAS ARRETER JUSQU'A LA PROCHAINE VISITE.



Dr. M. BOUZOUBAA
CARDIOLOGUE
13, Bd Ain Taoujtate (en face Clinique Badr)
Rés. Ilias, N°6 Bourgogne - Casablanca
Tél : 05 22 27 20 20 - Fax : 05 22 27 15 15

Total = 379,00



AMER S

49,40

49,40

AMER S

49,40

AMER S

AMER S

49,40 x 3

x CARDIO ASPIRINE

27,70 x 4

NEPRAN

120,00

Cardioaspirine 100 mg/30cps
Acide acétylsalicylique

P.P.V. : 27,70 DH
Bayer S.A.



Cardioaspirine 100 mg/30cps
Acide acétylsalicylique

P.P.V. : 27,70 DH
Bayer S.A.



Cardioaspirine 100 mg/30cps
Acide acétylsalicylique

P.P.V. : 27,70 DH
Bayer S.A.



Cardioaspirine 100 mg/30cps
Acide acétylsalicylique

P.P.V. : 27,70 DH
Bayer S.A.

