

# RECOMMANDATIONS IMPORTANTES A LIRE POUR ACTIVER LES REMBOURSEMENTS ET EVITER LES REJETS

## Conditions générales :

- Le cadre réservé à l'adhérent doit être dûment renseigné.
- Le cadre réservé au médecin doit être renseigné par le praticien lui-même notamment la nature de la maladie.
- La validité de la feuille de soins est limitée à 3 mois à compter de la première consultation.
- L'entente préalable est exigée pour toute hospitalisation médicale, chirurgicale, soins dentaires spéciaux, extractions multiples, parodontie orthodontie, prothèses dentaires, prothèses auditives ou orthopédiques ainsi que pour tous les actes effectués en série.
- En cas d'accident, une déclaration précisant les causes et circonstances de l'accident est à joindre à la feuille de soins.

## Pharmacie :

- Les vignettes des médicaments doivent être obligatoirement jointes aux ordonnances.
- Pour les médicaments sans vignettes une facture de la pharmacie doit être jointe.

## Radiologie et Biologie :

- La facture ainsi qu'une copie des résultats des analyses ou du compte rendu (sous pli confidentiel) doivent être jointes à l'ordonnance médicale pour toute demande de remboursement.
- Un pli confidentiel du médecin prescripteur des analyses ou radios peut être demandé par le médecin conseil de la mutuelle.

## Optique :

- L'ordonnance du médecin prescripteur et la facture de l'opticien sont à joindre à la feuille de soins.

## Rééducation :

- L'entente préalable renseignée par le médecin prescripteur est exigée avant le début des séances de rééducations.
- Pour le remboursement, la facture et le calendrier des séances effectuées sont à joindre à la feuille de soins.

## Dentaire :

- En cas de prothèses ou de traitement canaux, l'accord préalable renseigné sur la feuille de soins est obligatoire avant le début de traitement.
- La facture doit être jointe à la feuille de soins pour toute demande de remboursement.
- La radio-après soins est obligatoire en cas de prothèses ou de traitement canaux.

## Maladie et Affection Longue Durée ALD et ALC :

- La déclaration de maladie chronique doit être renseignée par le médecin prescripteur et renouvelée tous les 6 mois.

## Adresses Mails utiles

- Réclamation : contact@mupras.com
- Prise en charge : pec@mupras.com
- Adhésion et changement de statut : adhesion@mupras.com

La MUPRAS garantit le respect de la loi n° 09-08 relative à la protection des personnes physiques à l'égard du traitement des données à caractère personnel.

MUPRAS : Centre Allal Ben Abdellah - 6ème Etage Angle Rue Mohamed Fakir et Rue Allal Ben Abdellah - Quartier de l'Horloge Casablanca 20000 - Tél. : 05 22 20 45 45 (LG) - Fax : 05 22 22 78 18 - www.mupras.com



**MUPRAS**  
Mutuelle de Prévoyance  
& d'Actions Sociales  
de Royal Air Maroc

## Déclaration de Maladie

N° W21-765011

135382

☒ Maladie

☐ Dentaire

☐ Optique

☐ Autres

Cadre réservé à l'adhérent (e)

Matricule : 8077

Société : RAN

☐ Actif

☐ Pensionné(e)

☐ Autre

Nom & Prénom : HANAFI

BTISSAM

Date de naissance : 30-06-1967

Adresse : RUE IBRAHIM JAHIR, RES DAR SALAM

Tél. : 0661 210764

Total des frais engagés : .....

Dhs

Cadre réservé au Médecin

Cachet du médecin :

Dr. Ilhame HJIAJ  
Cardiologie Adulte et Pédiatrique  
79, Rue de l'Angle Bd. 2 Mars  
Rés. Carte - Casablanca  
GSM: 06 61 71 00 44

Date de consultation : 05/10/2022

Nom et prénom du malade : HANAFI

BTISSAM

Lien de parenté :

☒ Lui-même

☐ Conjoint

☐ Enfant

Nature de la maladie : Dyslipémie

En cas d'accident préciser les causes et circonstances : .....

Dans le cas où la maladie aurait un caractère confidentiel, communiquer les renseignements confidentiels à l'attention du médecin conseil de la Mutuelle.



J'atteste sur l'honneur l'exactitude des renseignements portés sur la présente déclaration. Je déclare avoir pris connaissance de la clause relative à la protection des données personnelles.

Fait à : CASABLANCA

Signature de l'adhérent(e) : .....

Le 05/10/2022



RELEVÉ DES FRAIS ET HONORAIRES				
Dates des Actes	Natures des Actes	Nombre et Coefficient	Montant détaillé des Honoraires	Cachet et signature du Médecin attestant le Paiement des Actes
03/10/22	soins	1	600	<p>Dr. Ilhame HUIAJ</p> <p>Cardiologie Adulte et Pédiatrique</p> <p>79 Rue de Rome, Angle Bd. 2 Mars</p> <p>Rés. Casablanca - Casablanca</p> <p>0522 99 07 10 GSM: 0622 92 10 70</p> <p>ICE: 001681666000017</p>
05/10/22	soins	1	100	

EXECUTION DES ORDONNANCES		
Cachet du Pharmacien ou du Fournisseur	Date	Montant de la Facture
Dr. SELASSAY	05/10/22	1062,00

ANALYSES - RADIOGRAPHIES			
Cachet et signature du Laboratoire de Radiologie	Date	Désignation des Coefficients	Montant des Honoraires
Dr. HANAN OUAZZANI	03/10/22	B390	537,60

AUXILIAIRES MEDICAUX						
Cachet et signature du Particien	Date des Soins	Nombre				Montant détaillé des Honoraires
		AM	PC	IM	IV	

RELEVÉ DES FRAIS ET HONORAIRES																										
Le praticien est prié de préciser la dent traitée, l'acte pratiqué en indiquant la nature des soins.																										
Important : Veuillez joindre les radiographies en cas de prothèses ou de traitement canaux, ainsi que le bilan de l'ODF.																										
SOINS DENTAIRES	Dents Traitées	Nature des Soins	Coefficient	INP : <input type="text"/>																						
				<p>Coefficient DES TRAVAUX <input type="text"/></p> <p>MONTANTS DES SOINS <input type="text"/></p> <p>DEBUT D'EXECUTION <input type="text"/></p> <p>FIN D'EXECUTION <input type="text"/></p>																						
O.D.F. PROTHESES DENTAIRES	DETERMINATION DU COEFFICIENT MASTICATOIRE			<p>Coefficient DES TRAVAUX <input type="text"/></p> <p>MONTANTS DES SOINS <input type="text"/></p> <p>DATE DU DEVIS <input type="text"/></p> <p>DATE DE L'EXECUTION <input type="text"/></p>																						
	<table border="1"> <tr> <td>H</td> <td></td> <td></td> </tr> <tr> <td>25533412</td> <td>21433552</td> <td></td> </tr> <tr> <td>00000000</td> <td>00000000</td> <td></td> </tr> <tr> <td>D</td> <td></td> <td>G</td> </tr> <tr> <td>00000000</td> <td>00000000</td> <td></td> </tr> <tr> <td>35533411</td> <td>11433553</td> <td></td> </tr> <tr> <td>B</td> <td></td> <td></td> </tr> </table>				H			25533412	21433552		00000000	00000000		D		G	00000000	00000000		35533411	11433553		B			
	H																									
	25533412	21433552																								
	00000000	00000000																								
	D		G																							
	00000000	00000000																								
	35533411	11433553																								
	B																									
	[Création, remont, adjonction]																									
	Fonctionnel, Thérapeutique, nécessaire à la profession																									

VISA ET CACHET DU PRATICIEN ATTESTANT LE DEVIS

VISA ET CACHET DU PRATICIEN ATTESTANT L'EXECUTION



10mm/mV 25mm/s

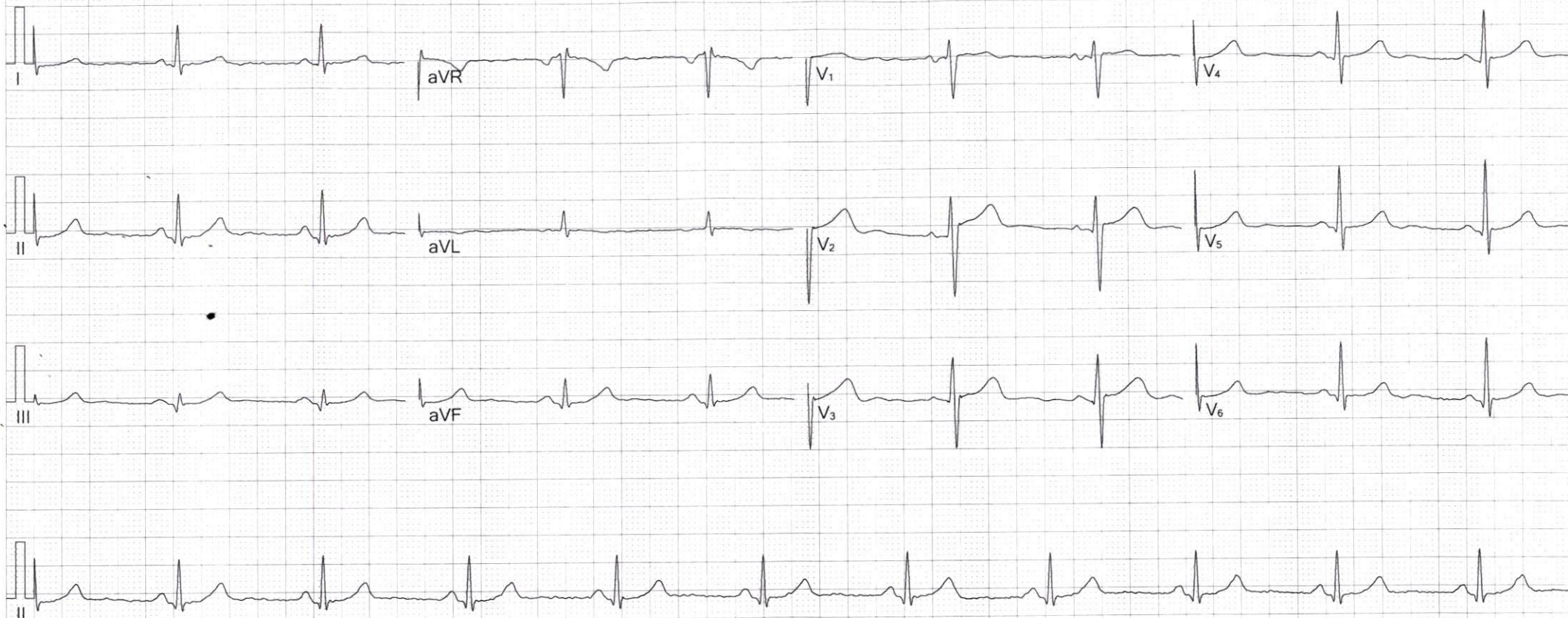

Fréquence : 1000 Hz Interval.PR : 144 ms  
 Durée ECG : 51 s Interval.QT : 419 ms  
 FC : 59 bpm Interval.QTc : 415 ms  
 Durée P : 107 ms Axe P : 68.3°  
 Durée QRS : 85 ms Axe QRS : 34.9°  
 Durée T : 304 ms Axe T : 65.4°

Suggestion :  
 Total Batts 51, Batts Normaux 51,\*\*\* ECG Normal,

Dr. Ilhame HJIAJ  
 Cardiologie Adulte et Pédiatrique  
 79, Rue de Rome, Angle Bd. 2 Mars  
 Rés. Carré d'Or - Casablanca  
 GSM: 06 61 71 00 44

TA: 135/8

Signature Médecin:

Filtre Principal:On Filtre ADS:On

**Dr. Ilhame HJIAJ Ep. BENOMAR**

**Cardiologie Adulte  
et Pédiatrique**

Diplômée de la faculté  
de Médecine de Liège  
Belgique

Ancienne Interne des Hôpitaux de  
Montpellier et Paris - France



**الدكتورة إلهام احجيج بنعمر**

**إختصاصية في أمراض القلب**

**لللكبار والأطفال**

**خريجة كلية الطب**

**بليج - بلجيكا**

**طبيبة سابقة بمستشفيات**

**مونبولي و باريس - فرنسا**

Casablanca, le : 05/10/22

Nom : HANAFI Btissam

## Note d'honoraires

Le Dr HJIAJ Ilhame vous remercie de votre confiance  
et vous adresse la note d'honoraire de :

Correspondant à :

Consultation : 300 Dh  
ECG : 100 Dh

- ☐ Echo-doppler cardiaque :
- ☐ Echo-doppler des TSA :
- ☐ Holter TA :
- ☐ Holter ECG :
- ☐ Epreuve d'effort :
- ☐ Echocardiographie de stress :
- ☐ Echographie trans-oesophagienne :
- ☐ Autres :

**Dr. Ilhame HJIAJ**  
Cardiologie Adulte et Pédiatrique  
79, Rue de Rome, Angle Bd. 2 Mars  
Res. Carré d'Or - Casablanca  
GSM: 06 61 71 00 44

79, rue de Rome Angle bd 2 mars, res Carré d'Or - RDC - Casablanca

Tél.: 05.22.81.54.54 / 05.22.82.54.54 - Urgence : 06.61.71.00.44

IF : 401071103 - TP : 34450220 - CNSS : 8185523 - INP : 091163063

ICE : 001872067000018



**Dr. Ilhame HJIAJ Ep. BENOMAR**

**Cardiologie Adulte  
et Pédiatrique**

Diplômée de la faculté  
de Médecine de Liège

Belgique

Ancienne Interne des Hôpitaux de  
Montpellier et Paris - France



**الدكتورة إلهام أحجيج بنعمر**

**إختصاصية في أمراض القلب**

**للکبار و الأطفال**

خريجة كلية الطب

بلييج - بلجيكا

طبيبة سابقة بمستشفيات

مونبولي و باريس - فرنسا

Casablanca, le :

03/10/22

**Nom :**

HANAFI Bissau

**Examen sanguin**

- ☐ NFS - VS
- ☐ CRP
- ☐ TP-INR
- ☐ ASLO
- ☒ Glycémie à jeun
- ☒ HbA1C
- ☒ Urée - Créatinine
- ☐ Potassium
- ☐ Ionogramme sanguin
- ☒ Cholestérol total
- ☒ HDL - LDL
- ☒ Triglycérides
- ☐ TGO - TGP - GGT
- ☒ Acide urique
- ☐ TSHus
- ☐ T3 - T4
- ☐ PSA
- ☐ Troponine Ic
- ☐ CPK - CK MB
- ☐ LDH
- ☐ D-Dimères
- ☐ BNP

**Examen des urines et des selles**

- ☐ Microalbuminurie de 24h
- ☐ ECBU
- ☐ Ionogramme urinaire
- ☐ Selles KOP
- ☐ Coproculture
- ☐ Recherche de sang dans les selles

**Autres**

**Dr. Ilhame HJIAJ**  
Cardiologie Adulte et Pédiatrique  
79, Rue de Rome, angle Bd. 2 Mars  
Rés. Carré d'Or - Casablanca  
GSM: 06.61.71.00.44

# CENTRE DE BIOLOGIE DE CASABLANCA

394, Boulevard Zerktouni – Résidence le Casablanca – Bourgogne – CASABLANCA

Tél : 0522 27 48 96 – Fax : 0522 27 49 13 – Patente : 35405458 – INP : 093001006

CNSS : 6369949 IF : 40110273 – ICE : 001699292000019

## FACTURE N° : 221000071

Casablanca le 03-10-2022

Mme HANAFI Btissam

Date de l'examen : 03-10-2022

Récapitulatif des analyses		
CN	Analyse	Clé
9105	Forfait traitement échantillon sanguin	E15
0100	Acide urique	B30
0111	Créatinine	B30
0106	Cholestérol total	B30
0118	Glycémie	B30
0119	Hémoglobine glycosylée	B100
0110	Cholestérol HDL+ L D L	B80
0134	Triglycérides	B60
0135	Urée	B30
	LDL calculé	B0
	NON HDL calculé	B0

Total des B : 390

TOTAL DOSSIER : 537.60 DH

Arrêtée la présente facture à la somme de : cinq cent trente-sept dirhams soixante centimes.

394, Bd. Zerktouni - Casablanca  
Tél: 05 22 27 48 96 - Fax: 05 22 27 49 13  
Biologiste  
Dr. Hicham OUAZZANI TOUHAMI  
CENTRE DE BIOLOGIE DE CASABLANCA



# CENTRE DE BIOLOGIE DE CASABLANCA

## مختبر التحليلات الطبية

### Laboratoire de Biologie Médicale

BIOCHIMIE - HEMATOLOGIE - BACTERIOLOGIE - VIROLOGIE - IMMUNOLOGIE - PARASITOLOGIE - MYCOLOGIE - P.M.A.



د. هشام الوزاني التهامي

Dr. Hicham OUAZZANI TOUHAMI  
Pharmacien Biologiste

Ancien Interne et Attaché au C.H.U. de Montpellier  
D.U. de Fertilité Humaine de la Faculté de Médecine  
de Montpellier - D.U. d'Assurance Qualité de la Faculté  
de Pharmacie Paris V



ACCREDITATION N° 8-4177  
Portées disponibles  
sur [www.cofrac.fr](http://www.cofrac.fr)  
Seuls les résultats identifiés  
par le symbole [AC] sont couverts  
par l'accréditation

Dossier ouvert le : 03-10-2022

Prélevé le : 03-10-2022 à 09:38

Edité le : 03-10-2022

Mme HANAFI Btissam

Réf dossier: 22100134

Page N° : 1 / 1

## BIOCHIMIE SANGUINE GÉNÉRALE ET SPÉCIALISÉE

Valeurs références

Antériorités

Glycémie à jeun [AC]  
(Dosage enzymatique)

1.01 g/L (0.74-1.09)  
5.61 mmol/L (4.11-6.05)

06-10-2021  
0.96

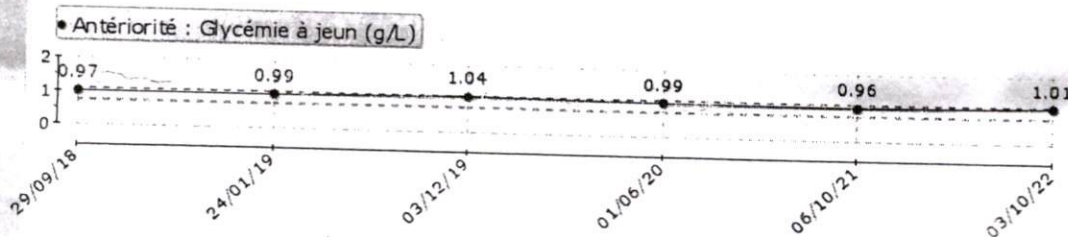

Hémoglobine glyquée (HbA1C) [AC]  
(Technique HPLC/D10 BIORAD (NGSP/DCCT))

5.6 %

Interprétation (NGSP/DCCT):

Sujet non diabétique : 4.0-6.0  
Sujet diabétique (selon ADA) : > ou = 6.5  
Chez le sujet diabétique, la cible  
HbA1C: < ou = 7.0

Urée [AC]

(Dosage enzymatique)

0.31 g/L (0.16-0.48)  
5.2 mmol/L (2.7-8.0)

CENTRE DE BIOLOGIE DE CASABLANCA  
Dr Hicham OUAZZANI TOUHAMI  
Biologiste  
394, Bd. Zerktouni - Casablanca  
Tél: 05 22 27 48 96 - Fax: 05 22 21 49 13  
Dr. Ouazzani

Prélèvement à domicile sur rendez-vous

394, Bd. Zerktouni - Resd. Le Casablanca - Bourgogne - 20040 Casablanca Tél.: 05 22.27.48.96 / 05 22.47.29.46 / 06 61.79.86.18 - Fax: 05 22.27.49.13  
E-mail: [labocbc@gmail.com](mailto:labocbc@gmail.com) - Site web: [www.laboratoirecbc.com](http://www.laboratoirecbc.com) - INP: 097158794 - Patente: 35405458 - C.N.C.S. 626040 15 10 10 10 10 10





# CENTRE DE BIOLOGIE DE CASABLANCA

## مختبر التحاليل الطبية

### Laboratoire de Biologie Médicale

BIOCHIMIE - HEMATOLOGIE - BACTERIOLOGIE - VIROLOGIE - IMMUNOLOGIE - PARASITOLOGIE - MYCOLOGIE - P.M.A.

د. هشام الوزاني التهامي  
Dr. Hicham OUZZANI TOUHAMI  
Pharmacien Biologiste

Anclen Interne et Attaché au C.H.U. de Montpellier  
D.U. de Fertilité Humaine de la Faculté de Médecine  
de Montpellier - D.U. d'Assurance Qualité de la Faculté  
de Pharmacie Paris V



ACCREDITATION N° 8-4177  
Portées disponibles  
sur [www.cofrac.fr](http://www.cofrac.fr)

Seuls les résultats identifiés  
par le symbole [AC] sont couverts  
par l'accréditation



Dossier : 22100134

Mme HANAFI Btissam

Page N° : 2 /

Créatinine [AC]  
(Dosage cinétique)

7.5 mg/L (5.0-9.0)  
66.4  $\mu\text{mol/L}$  (44.3-79.7)

06-10-2021  
6.7

DFG Selon la Formule CKD EPI  
(Débit de Filtration Glomérulaire)

DFG Selon la Formule MDRD  
(Débit de Filtration Glomérulaire)

90 ml/min/1.73m<sup>2</sup>

81 ml/min/1.73m<sup>2</sup>

100

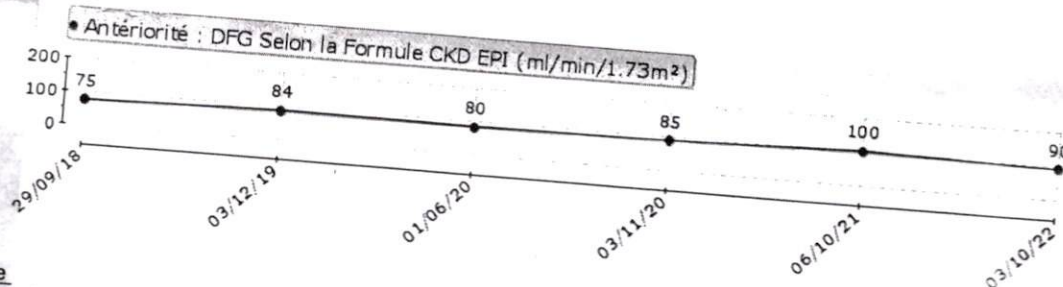

Valeurs de  
référence du DFG  
en fonction l'âge :

< 40 ans  $\geq 75$  mL/min/1.73m<sup>2</sup>  
40-65 ans  $\geq 60$  mL/min/1.73m<sup>2</sup>  
> 65 ans  $\geq 45$  mL/min/1.73m<sup>2</sup>

Interprétation :

Stade	DFG	Définition
1	$\geq 90$	MRC* avec DFG normal ou augmenté
2	60-89	MRC* avec DFG légèrement diminué
3A	45-59	Insuffisance rénale chronique modérée
3B	30-40	Insuffisance rénale chronique modérée
4	15-29	Insuffisance rénale chronique sévère
5	< 15	Insuffisance rénale chronique terminale

\* avec marqueurs d'atteinte rénale : albuminurie, hématurie, leucocyturie, ou anomalies morphologiques ou histologiques, ou marqueurs de dysfonction tubulaire, persistant plus de 3 mois (deux ou trois examens consécutifs)  
NB : L'équation CKD EPI est validée pour les personnes de moins de 75ans et avec un IMC < 30kg/m<sup>2</sup>.

CENTRE DE BIOLOGIE DE CASABLANCA  
Dr. Hicham OUZZANI TOUHAMI  
Biologiste  
394, Bd. Zerktouni - Casablanca  
Tel: 05 22 27 49 96 - 05 22 27 49 13

Dr. Ouazzani

Prélèvement à domicile sur rendez-vous

394, Bd. Zerktouni - Resd. Le Casablanca - Bourgogne - 20040 Casablanca Tel : 05 22 27 49 96  
-mail : labocbc@gmail.com - Site web : [www.laboratoire-cbc.ma](http://www.laboratoire-cbc.ma)





# CENTRE DE BIOLOGIE DE CASABLANCA

## مختبر التحليلات الطبية

### Laboratoire de Biologie Médicale

BIOCHIMIE - HEMATOLOGIE - BACTERIOLOGIE - VIROLOGIE - IMMUNOLOGIE - PARASITOLOGIE - MYCOLOGIE - P.M.A.



د. هشام الوزاني التهامي

Dr. Hicham OUAZZANI TOUHAMI  
Pharmacien Biologiste

Ancien Interne et Attaché au C.H.U. de Montpellier  
D.U. de Fertilité Humaine de la Faculté de Médecine  
de Montpellier - D.U. d'Assurance Qualité de la Faculté  
de Pharmacie Paris V



ACCREDITATION N° 8-4177  
Portées disponibles  
sur [www.cofrac.fr](http://www.cofrac.fr)

Seuls les résultats identifiés  
par le symbole [AC] sont couverts  
par l'accréditation

Dossier : 22100134

Mme HANAFI Btissam

Page N° : 4 / 5

Valeurs références

Antériorités

#### Cholestérol non-HDL

(calculé (cholestérol total - cholestérol-HDL))

1.48 g/L

3.82 mmol/L

Valeur cible du cholestérol non-HDL est fonction du  
risque cardiovasculaire (*Exploration d'une anomalie  
lipidique Revue de Biologie Médicale N°367 Juillet Aout  
2022*):

Risque faible :	Non défini
Risque modéré (ex : diabète) :	<1.3 g/L
Risque élevé (ex : HTA) :	<1.0 g/L
Risque très élevé (ex : prévention secondaire) :	<0.85 g/L

#### Cholestérol LDL

(calculé selon la formule de Friedwald)

1.25 g/L

3.23 mmol/L

01-04-2022

0.96

Valeur cible du LDL est fonction du risque  
cardiovasculaire (RCV/Table SCORE) (HAS 2017):

Risque faible :	<1.9 g/L
Risque modéré (ex : diabète) :	<1.3 g/L
Risque élevé (ex : HTA) :	<1.0 g/L
Risque très élevé (ex : prévention secondaire) :	<0.7 g/L

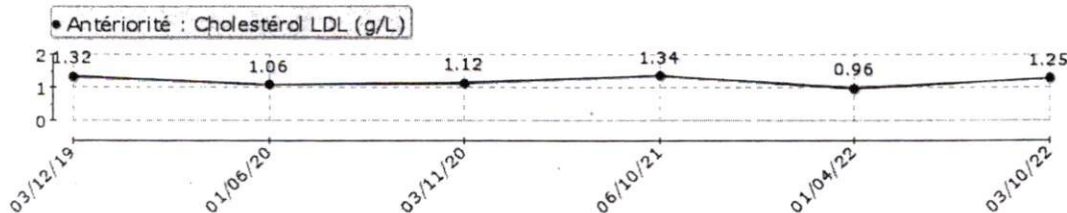

Prélèvement à domicile sur rendez-vous

CENTRE DE BIOLOGIE DE CASABLANCA  
Dr Hicham OUAZZANI TOUHAMI  
Biologiste  
394, Bd. Zerktouni - Casablanca  
Tél: 05 22 27 48 96 - Fax: 05 22 27 49 13  
Dr. Ouazzani



# CENTRE DE BIOLOGIE DE CASABLANCA

مختبر التحليلات الطبية

Laboratoire de Biologie Médicale

BIOCHIMIE - HEMATOLOGIE - BACTERIOLOGIE - VIROLOGIE - IMMUNOLOGIE - PARASITOLOGIE - MYCOLOGIE - P.M.A.



د. هشام الوزاني التهامي

Dr. Hicham OUAZZANI TOUHAMI

Pharmacien Biologiste

Ancien Interne et Attaché au C.H.U. de Montpellier  
D.U. de Fertilité Humaine de la Faculté de Médecine  
de Montpellier - D.U. d'Assurance Qualité de la Faculté  
de Pharmacie Paris V



ACCREDITATION N° 8-4177

Portées disponibles  
sur [www.cofrac.fr](http://www.cofrac.fr)

Seuls les résultats identifiés  
par le symbole [AC] sont couverts  
par l'accréditation

Dossier : 22100134

Mme HANAFI Btissam

Page N° : 3 / 5

Valeurs références

Antériorités

Acide Urique sanguin [AC]  
(Test colorimétrique enzymatique)

54 mg/L  
321  $\mu$ mol/L

(24-57)  
(143-339)

01-04-2022  
56

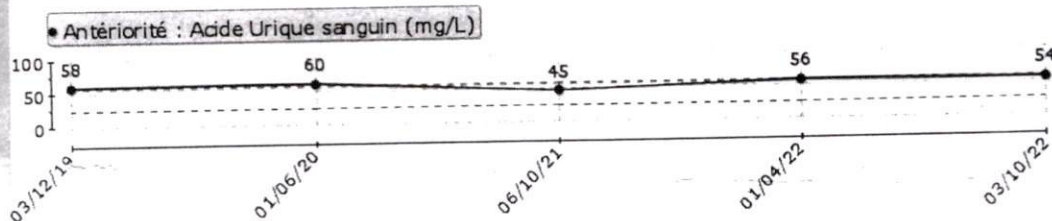

## Exploration d'une Anomalie Lipidique (EAL)

Aspect du sérum :

Limpide

Cholestérol total  
(Dosage colorimétrique enzymatique)

2.11 g/l  
5.44 mmol/L

(<2.00)  
(<5.16)

01-04-2022  
1.83

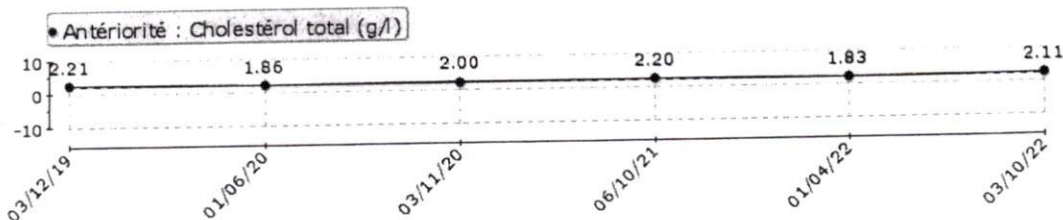

Cholestérol HDL  
(Dosage colorimétrique enzymatique)

0.63 g/L  
1.63 mmol/L

(>0.50)  
(>1.29)

01-04-2022  
0.68

Prélèvement à domicile sur rendez-vous

CENTRE DE BIOLOGIE DE CASABLANCA  
Dr Hicham OUAZZANI TOUHAMI  
Biologiste - Casablanca  
394, Bd. Zerkouni - Casablanca  
Tél: 05 22 27 48 96





# CENTRE DE BIOLOGIE DE CASABLANCA

مختبر التحليلات الطبية

Laboratoire de Biologie Médicale

BIOCHIMIE - HÉMATOLOGIE - BACTÉRIOLOGIE - VIROLOGIE - IMMUNOLOGIE - PARASITOLOGIE - MYCOLOGIE - P.M.A.



د. هشام الوزاني التهامي

Dr. Hicham OUZZANI TOUHAMI

Pharmacien Biologiste

Ancien Interne et Attaché au C.H.U. de Montpellier  
D.U. de Fertilité Humaine de la Faculté de Médecine  
de Montpellier - D.U. d'Assurance Qualité de la Faculté  
de Pharmacie Paris V



ACCREDITATION N° 8-4177  
Portées disponibles  
sur [www.cofrac.fr](http://www.cofrac.fr)

Seuls les résultats identifiés  
par le symbole [AC] sont couverts  
par l'accréditation

Dossier : 22100134

Mme HANAFI Btissam

Page N° : 5 / 5

Triglycérides

(Dosage colorimétrique enzymatique)

1.17 g/L

(<1.50)

01-04-2022

1.32 mmol/L

(<1.70)

0.94

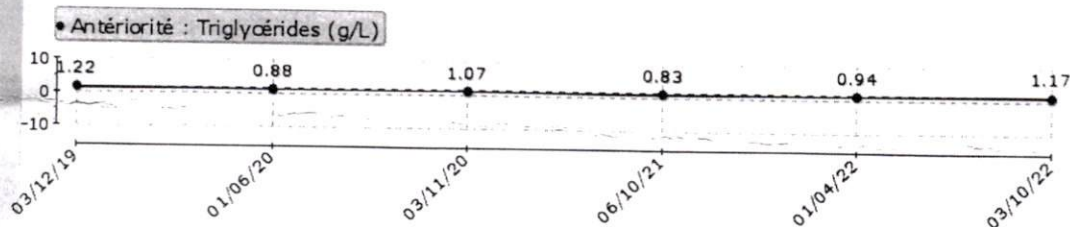

CENTRE DE BIOLOGIE DE CASABLANCA  
Dr Hicham OUZZANI TOUHAMI  
Biologiste  
394, Bd. Zerktouni - Casablanca  
Tél: 05 22 27 48 96 - Fax: 05 22 27 49 11

Prélèvement à domicile sur rendez-vous

Dr. Ouazzani

UT. AV.: 01 25 P.P.V  
79 00  
LOT N°: FW 7283

79,00

UT. AV.: 01 25 P.P.V  
79 00  
LOT N°: FW 7283

79,00

NOMAR

PPV: 49,60 DH  
LOT: 22C01  
EXP: 03/2025

131,60

Lot: F182H  
DLC: 07/2025

P.P.C: 183,00 DH

Casablanca, le : 05/10/22

Nom : M<sup>re</sup> HANAFI BISSOR

3x 79,00  
1<sup>er</sup> To. hor 10 sup/15  
2<sup>er</sup> D. Cure 10k 1 sup/mois  
3x 183,00  
3<sup>er</sup> F Tex tomic 1 sup/15

PHARMACIE  
DR. SELA  
38, RUE DE ROME  
Tél: 05.22.81.54.54  
CE 0016

UT. AV.: 01 25 P.P.V  
79 00  
LOT N°: FW 7283

79,00

LOT: 206000  
P.P.V 95DH00  
RODOGYL  
Cp pel B30  
6 118000 060574

3 mois

T=1062/20

Dr. Ilhame HJIAJ  
Cardiologie Adulte et Pédiatrique  
79, Rue de Rome, Angle Bd. 2 Mars  
Rés. Carré d'Or - Casablanca  
GSM: 06.61.71.00.44

131,60  
4<sup>e</sup> / 5<sup>e</sup> / 6<sup>e</sup> / 7<sup>e</sup> / 8<sup>e</sup> / 9<sup>e</sup> / 10<sup>e</sup> / 11<sup>e</sup> / 12<sup>e</sup> / 13<sup>e</sup> / 14<sup>e</sup> / 15<sup>e</sup> / 16<sup>e</sup> / 17<sup>e</sup> / 18<sup>e</sup> / 19<sup>e</sup> / 20<sup>e</sup> / 21<sup>e</sup> / 22<sup>e</sup> / 23<sup>e</sup> / 24<sup>e</sup> / 25<sup>e</sup> / 26<sup>e</sup> / 27<sup>e</sup> / 28<sup>e</sup> / 29<sup>e</sup> / 30<sup>e</sup> / 31<sup>e</sup> / 32<sup>e</sup> / 33<sup>e</sup> / 34<sup>e</sup> / 35<sup>e</sup> / 36<sup>e</sup> / 37<sup>e</sup> / 38<sup>e</sup> / 39<sup>e</sup> / 40<sup>e</sup> / 41<sup>e</sup> / 42<sup>e</sup> / 43<sup>e</sup> / 44<sup>e</sup> / 45<sup>e</sup> / 46<sup>e</sup> / 47<sup>e</sup> / 48<sup>e</sup> / 49<sup>e</sup> / 50<sup>e</sup> / 51<sup>e</sup> / 52<sup>e</sup> / 53<sup>e</sup> / 54<sup>e</sup> / 55<sup>e</sup> / 56<sup>e</sup> / 57<sup>e</sup> / 58<sup>e</sup> / 59<sup>e</sup> / 60<sup>e</sup> / 61<sup>e</sup> / 62<sup>e</sup> / 63<sup>e</sup> / 64<sup>e</sup> / 65<sup>e</sup> / 66<sup>e</sup> / 67<sup>e</sup> / 68<sup>e</sup> / 69<sup>e</sup> / 70<sup>e</sup> / 71<sup>e</sup> / 72<sup>e</sup> / 73<sup>e</sup> / 74<sup>e</sup> / 75<sup>e</sup> / 76<sup>e</sup> / 77<sup>e</sup> / 78<sup>e</sup> / 79<sup>e</sup> / 80<sup>e</sup> / 81<sup>e</sup> / 82<sup>e</sup> / 83<sup>e</sup> / 84<sup>e</sup> / 85<sup>e</sup> / 86<sup>e</sup> / 87<sup>e</sup> / 88<sup>e</sup> / 89<sup>e</sup> / 90<sup>e</sup> / 91<sup>e</sup> / 92<sup>e</sup> / 93<sup>e</sup> / 94<sup>e</sup> / 95<sup>e</sup> / 96<sup>e</sup> / 97<sup>e</sup> / 98<sup>e</sup> / 99<sup>e</sup> / 100<sup>e</sup> / 101<sup>e</sup> / 102<sup>e</sup> / 103<sup>e</sup> / 104<sup>e</sup> / 105<sup>e</sup> / 106<sup>e</sup> / 107<sup>e</sup> / 108<sup>e</sup> / 109<sup>e</sup> / 110<sup>e</sup> / 111<sup>e</sup> / 112<sup>e</sup> / 113<sup>e</sup> / 114<sup>e</sup> / 115<sup>e</sup> / 116<sup>e</sup> / 117<sup>e</sup> / 118<sup>e</sup> / 119<sup>e</sup> / 120<sup>e</sup> / 121<sup>e</sup> / 122<sup>e</sup> / 123<sup>e</sup> / 124<sup>e</sup> / 125<sup>e</sup> / 126<sup>e</sup> / 127<sup>e</sup> / 128<sup>e</sup> / 129<sup>e</sup> / 130<sup>e</sup> / 131<sup>e</sup> / 132<sup>e</sup> / 133<sup>e</sup> / 134<sup>e</sup> / 135<sup>e</sup> / 136<sup>e</sup> / 137<sup>e</sup> / 138<sup>e</sup> / 139<sup>e</sup> / 140<sup>e</sup> / 141<sup>e</sup> / 142<sup>e</sup> / 143<sup>e</sup> / 144<sup>e</sup> / 145<sup>e</sup> / 146<sup>e</sup> / 147<sup>e</sup> / 148<sup>e</sup> / 149<sup>e</sup> / 150<sup>e</sup> / 151<sup>e</sup> / 152<sup>e</sup> / 153<sup>e</sup> / 154<sup>e</sup> / 155<sup>e</sup> / 156<sup>e</sup> / 157<sup>e</sup> / 158<sup>e</sup> / 159<sup>e</sup> / 160<sup>e</sup> / 161<sup>e</sup> / 162<sup>e</sup> / 163<sup>e</sup> / 164<sup>e</sup> / 165<sup>e</sup> / 166<sup>e</sup> / 167<sup>e</sup> / 168<sup>e</sup> / 169<sup>e</sup> / 170<sup>e</sup> / 171<sup>e</sup> / 172<sup>e</sup> / 173<sup>e</sup> / 174<sup>e</sup> / 175<sup>e</sup> / 176<sup>e</sup> / 177<sup>e</sup> / 178<sup>e</sup> / 179<sup>e</sup> / 180<sup>e</sup> / 181<sup>e</sup> / 182<sup>e</sup> / 183<sup>e</sup> / 184<sup>e</sup> / 185<sup>e</sup> / 186<sup>e</sup> / 187<sup>e</sup> / 188<sup>e</sup> / 189<sup>e</sup> / 190<sup>e</sup> / 191<sup>e</sup> / 192<sup>e</sup> / 193<sup>e</sup> / 194<sup>e</sup> / 195<sup>e</sup> / 196<sup>e</sup> / 197<sup>e</sup> / 198<sup>e</sup> / 199<sup>e</sup> / 200<sup>e</sup> / 201<sup>e</sup> / 202<sup>e</sup> / 203<sup>e</sup> / 204<sup>e</sup> / 205<sup>e</sup> / 206<sup>e</sup> / 207<sup>e</sup> / 208<sup>e</sup> / 209<sup>e</sup> / 210<sup>e</sup> / 211<sup>e</sup> / 212<sup>e</sup> / 213<sup>e</sup> / 214<sup>e</sup> / 215<sup>e</sup> / 216<sup>e</sup> / 217<sup>e</sup> / 218<sup>e</sup> / 219<sup>e</sup> / 220<sup>e</sup> / 221<sup>e</sup> / 222<sup>e</sup> / 223<sup>e</sup> / 224<sup>e</sup> / 225<sup>e</sup> / 226<sup>e</sup> / 227<sup>e</sup> / 228<sup>e</sup> / 229<sup>e</sup> / 230<sup>e</sup> / 231<sup>e</sup> / 232<sup>e</sup> / 233<sup>e</sup> / 234<sup>e</sup> / 235<sup>e</sup> / 236<sup>e</sup> / 237<sup>e</sup> / 238<sup>e</sup> / 239<sup>e</sup> / 240<sup>e</sup> / 241<sup>e</sup> / 242<sup>e</sup> / 243<sup>e</sup> / 244<sup>e</sup> / 245<sup>e</sup> / 246<sup>e</sup> / 247<sup>e</sup> / 248<sup>e</sup> / 249<sup>e</sup> / 250<sup>e</sup> / 251<sup>e</sup> / 252<sup>e</sup> / 253<sup>e</sup> / 254<sup>e</sup> / 255<sup>e</sup> / 256<sup>e</sup> / 257<sup>e</sup> / 258<sup>e</sup> / 259<sup>e</sup> / 260<sup>e</sup> / 261<sup>e</sup> / 262<sup>e</sup> / 263<sup>e</sup> / 264<sup>e</sup> / 265<sup>e</sup> / 266<sup>e</sup> / 267<sup>e</sup> / 268<sup>e</sup> / 269<sup>e</sup> / 270<sup>e</sup> / 271<sup>e</sup> / 272<sup>e</sup> / 273<sup>e</sup> / 274<sup>e</sup> / 275<sup>e</sup> / 276<sup>e</sup> / 277<sup>e</sup> / 278<sup>e</sup> / 279<sup>e</sup> / 280<sup>e</sup> / 281<sup>e</sup> / 282<sup>e</sup> / 283<sup>e</sup> / 284<sup>e</sup> / 285<sup>e</sup> / 286<sup>e</sup> / 287<sup>e</sup> / 288<sup>e</sup> / 289<sup>e</sup> / 290<sup>e</sup> / 291<sup>e</sup> / 292<sup>e</sup> / 293<sup>e</sup> / 294<sup>e</sup> / 295<sup>e</sup> / 296<sup>e</sup> / 297<sup>e</sup> / 298<sup>e</sup> / 299<sup>e</sup> / 300<sup>e</sup> / 301<sup>e</sup> / 302<sup>e</sup> / 303<sup>e</sup> / 304<sup>e</sup> / 305<sup>e</sup> / 306<sup>e</sup> / 307<sup>e</sup> / 308<sup>e</sup> / 309<sup>e</sup> / 310<sup>e</sup> / 311<sup>e</sup> / 312<sup>e</sup> / 313<sup>e</sup> / 314<sup>e</sup> / 315<sup>e</sup> / 316<sup>e</sup> / 317<sup>e</sup> / 318<sup>e</sup> / 319<sup>e</sup> / 320<sup>e</sup> / 321<sup>e</sup> / 322<sup>e</sup> / 323<sup>e</sup> / 324<sup>e</sup> / 325<sup>e</sup> / 326<sup>e</sup> / 327<sup>e</sup> / 328<sup>e</sup> / 329<sup>e</sup> / 330<sup>e</sup> / 331<sup>e</sup> / 332<sup>e</sup> / 333<sup>e</sup> / 334<sup>e</sup> / 335<sup>e</sup> / 336<sup>e</sup> / 337<sup>e</sup> / 338<sup>e</sup> / 339<sup>e</sup> / 340<sup>e</sup> / 341<sup>e</sup> / 342<sup>e</sup> / 343<sup>e</sup> / 344<sup>e</sup> / 345<sup>e</sup> / 346<sup>e</sup> / 347<sup>e</sup> / 348<sup>e</sup> / 349<sup>e</sup> / 350<sup>e</sup> / 351<sup>e</sup> / 352<sup>e</sup> / 353<sup>e</sup> / 354<sup>e</sup> / 355<sup>e</sup> / 356<sup>e</sup> / 357<sup>e</sup> / 358<sup>e</sup> / 359<sup>e</sup> / 360<sup>e</sup> / 361<sup>e</sup> / 362<sup>e</sup> / 363<sup>e</sup> / 364<sup>e</sup> / 365<sup>e</sup> / 366<sup>e</sup> / 367<sup>e</sup> / 368<sup>e</sup> / 369<sup>e</sup> / 370<sup>e</sup> / 371<sup>e</sup> / 372<sup>e</sup> / 373<sup>e</sup> / 374<sup>e</sup> / 375<sup>e</sup> / 376<sup>e</sup> / 377<sup>e</sup> / 378<sup>e</sup> / 379<sup>e</sup> / 380<sup>e</sup> / 381<sup>e</sup> / 382<sup>e</sup> / 383<sup>e</sup> / 384<sup>e</sup> / 385<sup>e</sup> / 386<sup>e</sup> / 387<sup>e</sup> / 388<sup>e</sup> / 389<sup>e</sup> / 390<sup>e</sup> / 391<sup>e</sup> / 392<sup>e</sup> / 393<sup>e</sup> / 394<sup>e</sup> / 395<sup>e</sup> / 396<sup>e</sup> / 397<sup>e</sup> / 398<sup>e</sup> / 399<sup>e</sup> / 400<sup>e</sup> / 401<sup>e</sup> / 402<sup>e</sup> / 403<sup>e</sup> / 404<sup>e</sup> / 405<sup>e</sup> / 406<sup>e</sup> / 407<sup>e</sup> / 408<sup>e</sup> / 409<sup>e</sup> / 410<sup>e</sup> / 411<sup>e</sup> / 412<sup>e</sup> / 413<sup>e</sup> / 414<sup>e</sup> / 415<sup>e</sup> / 416<sup>e</sup> / 417<sup>e</sup> / 418<sup>e</sup> / 419<sup>e</sup> / 420<sup>e</sup> / 421<sup>e</sup> / 422<sup>e</sup> / 423<sup>e</sup> / 424<sup>e</sup> / 425<sup>e</sup> / 426<sup>e</sup> / 427<sup>e</sup> / 428<sup>e</sup> / 429<sup>e</sup> / 430<sup>e</sup> / 431<sup>e</sup> / 432<sup>e</sup> / 433<sup>e</sup> / 434<sup>e</sup> / 435<sup>e</sup> / 436<sup>e</sup> / 437<sup>e</sup> / 438<sup>e</sup> / 439<sup>e</sup> / 440<sup>e</sup> / 441<sup>e</sup> / 442<sup>e</sup> / 443<sup>e</sup> / 444<sup>e</sup> / 445<sup>e</sup> / 446<sup>e</sup> / 447<sup>e</sup> / 448<sup>e</sup> / 449<sup>e</sup> / 450<sup>e</sup> / 451<sup>e</sup> / 452<sup>e</sup> / 453<sup>e</sup> / 454<sup>e</sup> / 455<sup>e</sup> / 456<sup>e</sup> / 457<sup>e</sup> / 458<sup>e</sup> / 459<sup>e</sup> / 460<sup>e</sup> / 461<sup>e</sup> / 462<sup>e</sup> / 463<sup>e</sup> / 464<sup>e</sup> / 465<sup>e</sup> / 466<sup>e</sup> / 467<sup>e</sup> / 468<sup>e</sup> / 469<sup>e</sup> / 470<sup>e</sup> / 471<sup>e</sup> / 472<sup>e</sup> / 473<sup>e</sup> / 474<sup>e</sup> / 475<sup>e</sup> / 476<sup>e</sup> / 477<sup>e</sup> / 478<sup>e</sup> / 479<sup>e</sup> / 480<sup>e</sup> / 481<sup>e</sup> / 482<sup>e</sup> / 483<sup>e</sup> / 484<sup>e</sup> / 485<sup>e</sup> / 486<sup>e</sup> / 487<sup>e</sup> / 488<sup>e</sup> / 489<sup>e</sup> / 490<sup>e</sup> / 491<sup>e</sup> / 492<sup>e</sup> / 493<sup>e</sup> / 494<sup>e</sup> / 495<sup>e</sup> / 496<sup>e</sup> / 497<sup>e</sup> / 498<sup>e</sup> / 499<sup>e</sup> / 500<sup>e</sup> / 501<sup>e</sup> / 502<sup>e</sup> / 503<sup>e</sup> / 504<sup>e</sup> / 505<sup>e</sup> / 506<sup>e</sup> / 507<sup>e</sup> / 508<sup>e</sup> / 509<sup>e</sup> / 510<sup>e</sup> / 511<sup>e</sup> / 512<sup>e</sup> / 513<sup>e</sup> / 514<sup>e</sup> / 515<sup>e</sup> / 516<sup>e</sup> / 517<sup>e</sup> / 518<sup>e</sup> / 519<sup>e</sup> / 520<sup>e</sup> / 521<sup>e</sup> / 522<sup>e</sup> / 523<sup>e</sup> / 524<sup>e</sup> / 525<sup>e</sup> / 526<sup>e</sup> / 527<sup>e</sup> / 528<sup>e</sup> / 529<sup>e</sup> / 530<sup>e</sup> / 531<sup>e</sup> / 532<sup>e</sup> / 533<sup>e</sup> / 534<sup>e</sup> / 535<sup>e</sup> / 536<sup>e</sup> / 537<sup>e</sup> / 538<sup>e</sup> / 539<sup>e</sup> / 540<sup>e</sup> / 541<sup>e</sup> / 542<sup>e</sup> / 543<sup>e</sup> / 544<sup>e</sup> / 545<sup>e</sup> / 546<sup>e</sup> / 547<sup>e</sup> / 548<sup>e</sup> / 549<sup>e</sup> / 550<sup>e</sup> / 551<sup>e</sup> / 552<sup>e</sup> / 553<sup>e</sup> / 554<sup>e</sup> / 555<sup>e</sup> / 556<sup>e</sup> / 557<sup>e</sup> / 558<sup>e</sup> / 559<sup>e</sup> / 560<sup>e</sup> / 561<sup>e</sup> / 562<sup>e</sup> / 563<sup>e</sup> / 564<sup>e</sup> / 565<sup>e</sup> / 566<sup>e</sup> / 567<sup>e</sup> / 568<sup>e</sup> / 569<sup>e</sup> / 570<sup>e</sup> / 571<sup>e</sup> / 572<sup>e</sup> / 573<sup>e</sup> / 574<sup>e</sup> / 575<sup>e</sup> / 576<sup>e</sup> / 577<sup>e</sup> / 578<sup>e</sup> / 579<sup>e</sup> / 580<sup>e</sup> / 581<sup>e</sup> / 582<sup>e</sup> / 583<sup>e</sup> / 584<sup>e</sup> / 585<sup>e</sup> / 586<sup>e</sup> / 587<sup>e</sup> / 588<sup>e</sup> / 589<sup>e</sup> / 590<sup>e</sup> / 591<sup>e</sup> / 592<sup>e</sup> / 593<sup>e</sup> / 594<sup>e</sup> / 595<sup>e</sup> / 596<sup>e</sup> / 597<sup>e</sup> / 598<sup>e</sup> / 599<sup>e</sup> / 600<sup>e</sup> / 601<sup>e</sup> / 602<sup>e</sup> / 603<sup>e</sup> / 604<sup>e</sup> / 605<sup>e</sup> / 606<sup>e</sup> / 607<sup>e</sup> / 608<sup>e</sup> / 609<sup>e</sup> / 610<sup>e</sup> / 611<sup>e</sup> / 612<sup>e</sup> / 613<sup>e</sup> / 614<sup>e</sup> / 615<sup>e</sup> / 616<sup>e</sup> / 617<sup>e</sup> / 618<sup>e</sup> / 619<sup>e</sup> / 620<sup>e</sup> / 621<sup>e</sup> / 622<sup>e</sup> / 623<sup>e</sup> / 624<sup>e</sup> / 625<sup>e</sup> / 626<sup>e</sup> / 627<sup>e</sup> / 628<sup>e</sup> / 629<sup>e</sup> / 630<sup>e</sup> / 631<sup>e</sup> / 632<sup>e</sup> / 633<sup>e</sup> / 634<sup>e</sup> / 635<sup>e</sup> / 636<sup>e</sup> / 637<sup>e</sup> / 638<sup>e</sup> / 639<sup>e</sup> / 640<sup>e</sup> / 641<sup>e</sup> / 642<sup>e</sup> / 643<sup>e</sup> / 644<sup>e</sup> / 645<sup>e</sup> / 646<sup>e</sup> / 647<sup>e</sup> / 648<sup>e</sup> / 649<sup>e</sup> / 650<sup>e</sup> / 651<sup>e</sup> / 652<sup>e</sup> / 653<sup>e</sup> / 654<sup>e</sup> / 655<sup>e</sup> / 656<sup>e</sup> / 657<sup>e</sup> / 658<sup>e</sup> / 659<sup>e</sup> / 660<sup>e</sup> / 661<sup>e</sup> / 662<sup>e</sup> / 663<sup>e</sup> / 664<sup>e</sup> / 665<sup>e</sup> / 666<sup>e</sup> / 667<sup>e</sup> / 668<sup>e</sup> / 669<sup>e</sup> / 670<sup>e</sup> / 671<sup>e</sup> / 672<sup>e</sup> / 673<sup>e</sup> / 674<sup>e</sup> / 675<sup>e</sup> / 676<sup>e</sup> / 677<sup>e</sup> / 678<sup>e</sup> / 679<sup>e</sup> / 680<sup>e</sup> / 681<sup>e</sup> / 682<sup>e</sup> / 683<sup>e</sup> / 684<sup>e</sup> / 685<sup>e</sup> / 686<sup>e</sup> / 687<sup>e</sup> / 688<sup>e</sup> / 689<sup>e</sup> / 690<sup>e</sup> / 691<sup>e</sup> / 692<sup>e</sup> / 693<sup>e</sup> / 694<sup>e</sup> / 695<sup>e</sup> / 696<sup>e</sup> / 697<sup>e</sup> / 698<sup>e</sup> / 699<sup>e</sup> / 700<sup>e</sup> / 701<sup>e</sup> / 702<sup>e</sup> / 703<sup>e</sup> / 704<sup>e</sup> / 705<sup>e</sup> / 706<sup>e</sup> / 707<sup>e</sup> / 708<sup>e</sup> / 709<sup>e</sup> / 710<sup>e</sup> / 711<sup>e</sup> / 712<sup>e</sup> / 713<sup>e</sup> / 714<sup>e</sup> / 715<sup>e</sup> / 716<sup>e</sup> / 717<sup>e</sup> / 718<sup>e</sup> / 719<sup>e</sup> / 720<sup>e</sup> / 721<sup>e</sup> / 722<sup>e</sup> / 723<sup>e</sup> / 724<sup>e</sup> / 725<sup>e</sup> / 726<sup>e</sup> / 727<sup>e</sup> / 728<sup>e</sup> / 729<sup>e</sup> / 730<sup>e</sup> / 731<sup>e</sup> / 732<sup>e</sup> / 733<sup>e</sup> / 734<sup>e</sup> / 735<sup>e</sup> / 736<sup>e</sup> / 737<sup>e</sup> / 738<sup>e</sup> / 739<sup>e</sup> / 740<sup>e</sup> / 741<sup>e</sup> / 742<sup>e</sup> / 743<sup>e</sup> / 744<sup>e</sup> / 745<sup>e</sup> / 746<sup>e</sup> / 747<sup>e</sup> / 748<sup>e</sup> / 749<sup>e</sup> / 750<sup>e</sup> / 751<sup>e</sup> / 752<sup>e</sup> / 753<sup>e</sup> / 754<sup>e</sup> / 755<sup>e</sup> / 756<sup>e</sup> / 757<sup>e</sup> / 758<sup>e</sup> / 759<sup>e</sup> / 760<sup>e</sup> / 761<sup>e</sup> / 762<sup>e</sup> / 763<sup>e</sup> / 764<sup>e</sup> / 765<sup>e</sup> / 766<sup>e</sup> / 767<sup>e</sup> / 768<sup>e</sup> / 769<sup>e</sup> / 770<sup>e</sup> / 771<sup>e</sup> / 772<sup>e</sup> / 773<sup>e</sup> / 774<sup>e</sup> / 775<sup>e</sup> / 776<sup>e</sup> / 777<sup>e</sup> / 778<sup>e</sup> / 779<sup>e</sup> / 780<sup>e</sup> / 781<sup>e</sup> / 782<sup>e</sup> / 783<sup>e</sup> / 784<sup>e</sup> / 785<sup>e</sup> / 786<sup>e</sup> / 787<sup>e</sup> / 788<sup>e</sup> / 789<sup>e</sup> / 790<sup>e</sup> / 791<sup>e</sup> / 792<sup>e</sup> / 793<sup>e</sup> / 794<sup>e</sup> / 795<sup>e</sup> / 796<sup>e</sup> / 797<sup>e</sup> / 798<sup>e</sup> / 799<sup>e</sup> / 800<sup>e</sup> / 801<sup>e</sup> / 802<sup>e</sup> / 803<sup>e</sup> / 804<sup>e</sup> / 805<sup>e</sup> / 806<sup>e</sup> / 807<sup>e</sup> / 808<sup>e</sup> / 809<sup>e</sup> / 810<sup>e</sup> / 811<sup>e</sup> / 812<sup>e</sup> / 813<sup>e</sup> / 814<sup>e</sup> / 815<sup>e</sup> / 816<sup>e</sup> / 817<sup>e</sup> / 818<sup>e</sup> / 819<sup>e</sup> / 820<sup>e</sup> / 821<sup>e</sup> / 822<sup>e</sup> / 823<sup>e</sup> / 824<sup>e</sup> / 825<sup>e</sup> / 826<sup>e</sup> / 827<sup>e</sup> / 828<sup>e</sup> / 829<sup>e</sup> / 830<sup>e</sup> / 831<sup>e</sup> / 832<sup>e</sup> / 833<sup>e</sup> / 834<sup>e</sup> / 835<sup>e</sup> / 836<sup>e</sup> / 837<sup>e</sup> / 838<sup>e</sup> / 839<sup>e</sup> / 840<sup>e</sup> / 841<sup>e</sup> / 842<sup>e</sup> / 843<sup>e</sup> / 844<sup>e</sup> / 845<sup>e</sup> / 846<sup>e</sup> / 847<sup>e</sup> / 848<sup>e</sup> / 849<sup>e</sup> / 850<sup>e</sup> / 851<sup>e</sup> / 852<sup>e</sup> / 853<sup>e</sup> / 854<sup>e</sup> / 855<sup>e</sup> / 856<sup>e</sup> / 857<sup>e</sup> / 858<sup>e</sup> / 859<sup>e</sup> / 860<sup>e</sup> / 861<sup>e</sup> / 862<sup>e</sup> / 863<sup>e</sup> / 864<sup>e</sup> / 865<sup>e</sup> / 866<sup>e</sup> / 867<sup>e</sup> / 868<sup>e</sup> / 869<sup>e</sup> / 870<sup>e</sup> / 871<sup>e</sup> / 872<sup>e</sup> / 873<sup>e</sup> / 874<sup>e</sup> / 875<sup>e</sup> / 876<sup>e</sup> / 877<sup>e</sup> / 878<sup>e</sup> / 879<sup>e</sup> / 880<sup>e</sup> / 881<sup>e</sup> / 882<sup>e</sup> / 883<sup>e</sup> / 884<sup>e</sup> / 885<sup>e</sup> / 886<sup>e</sup> / 887<sup>e</sup> / 888<sup>e</sup> / 889<sup>e</sup> / 890<sup>e</sup> / 891<sup>e</sup> / 892<sup>e</sup> / 893<sup>e</sup> / 894<sup>e</sup> / 895<sup>e</sup> / 896<sup>e</sup> / 897<sup>e</sup> / 898<sup>e</sup> / 899<sup>e</sup> / 900<sup>e</sup> / 901<sup>e</sup> / 902<sup>e</sup> / 903<sup>e</sup> / 904<sup>e</sup> / 905<sup>e</sup> / 906<sup>e</sup> / 907<sup>e</sup> / 908<sup>e</sup> / 909<sup>e</sup> / 910<sup>e</sup> / 911<sup>e</sup> / 912<sup>e</sup> / 913<sup>e</sup> / 914<sup>e</sup> / 915<sup>e</sup> / 916<sup>e</sup> / 917<sup>e</sup> / 918<sup>e</sup> / 919<sup>e</sup> / 920<sup>e</sup> / 921<sup>e</sup> / 922<sup>e</sup> / 923<sup>e</sup> / 924<sup>e</sup> / 925<sup>e</sup> / 926<sup>e</sup> / 927<sup>e</sup> / 928<sup>e</sup> / 929<sup>e</sup> / 930<sup>e</sup> / 931<sup>e</sup> / 932<sup>e</sup> / 933<sup>e</sup> / 934<sup>e</sup> / 935<sup>e</sup> / 936<sup>e</sup> / 937<sup>e</sup> / 938<sup>e</sup> / 939<sup>e</sup> / 940<sup>e</sup> / 941<sup>e</sup> / 942<sup>e</sup> / 943<sup>e</sup> / 944<sup>e</sup> / 945<sup>e</sup> / 946<sup>e</sup> / 947<sup>e</sup> / 948<sup>e</sup> / 949<sup>e</sup> / 950<sup>e</sup> / 951<sup>e</sup> / 952<sup>e</sup> / 953<sup>e</sup> / 954<sup>e</sup> / 955<sup>e</sup> / 956<sup>e</sup> / 957<sup>e</sup> / 958<sup>e</sup> / 959<sup>e</sup> / 960<sup>e</sup> / 961<sup>e</sup> / 962<sup>e</sup> / 963<sup>e</sup> / 964<sup>e</sup> / 965<sup>e</sup> / 966<sup>e</sup> / 967<sup>e</sup> / 968<sup>e</sup> / 969<sup>e</sup> / 970<sup>e</sup> / 971<sup>e</sup> / 972<sup>e</sup> / 973<sup>e</sup> / 974<sup>e</sup> / 975<sup>e</sup> / 976<sup>e</sup> / 977<sup>e</sup> / 978<sup>e</sup> / 979<sup>e</sup> / 980<sup>e</sup> / 981<sup>e</sup> / 982<sup>e</sup> / 983<sup>e</sup> / 984<sup>e</sup> / 985<sup>e</sup> / 986<sup>e</sup> / 987<sup>e</sup> / 988<sup>e</sup> / 989<sup>e</sup> / 990<sup>e</sup> / 991<sup>e</sup> / 992<sup>e</sup> / 993<sup>e</sup> / 994<sup>e</sup> / 995<sup>e</sup> / 996<sup>e</sup> / 997<sup>e</sup> / 998<sup>e</sup> / 999<sup>e</sup> / 1000<sup>e</sup> / 1001<sup>e</sup> / 1002<sup>e</sup> / 1003<sup>e</sup> / 1004<sup>e</sup> / 1005<sup>e</sup> / 1006<sup>e</sup> / 1007<sup>e</sup> / 1008<sup>e</sup> / 1009<sup>e</sup> / 1010<sup>e</sup> / 1011<sup>e</sup> / 1012<sup>e</sup> / 1013<sup>e</sup> / 1014<sup>e</sup> / 1015<sup>e</sup> / 1016<sup>e</sup> / 1017<sup>e</sup> / 1018<sup>e</sup> / 1019<sup>e</sup> / 1020<sup>e</sup> / 1021<sup>e</sup> / 1022<sup>e</sup> / 1023<sup>e</sup> / 1024<sup>e</sup> / 1025<sup>e</sup> / 1026<sup>e</sup> / 1027<sup>e</sup> / 1028<sup>e</sup> / 1029<sup>e</sup> / 1030<sup>e</sup> / 1031<sup>e</sup> / 1032<sup>e</sup> / 1033<sup>e</sup> / 103



**Lot:**  
**DLC:**

F182H  
07/2025

**P.P.C : 183,00 DH**

**Lot:**  
**DLC:**

F182H  
07/2025

**P.P.C : 183,00 DH**