

RECOMMANDATIONS IMPORTANTES A LIRE POUR ACTIVER LES REMBOURSEMENTS ET EVITER LES REJETS

Conditions générales :

- Le cadre réservé à l'adhérent doit être dûment renseigné.
- Le cadre réservé au médecin doit être renseigné par le praticien lui-même notamment la nature de la maladie.
- La validité de la feuille de soins est limitée à 3 mois à compter de la première consultation.
- L'entente préalable est exigée pour toute hospitalisation médicale, chirurgicale, soins dentaires spéciaux, extractions multiples, parodontie orthodontie, prothèses dentaires, prothèses auditives ou orthopédiques ainsi que pour tous les actes effectués en série.
- En cas d'accident, une déclaration précisant les causes et circonstances de l'accident est à joindre à la feuille de soins.

Pharmacie :

- Les vignettes des médicaments doivent être obligatoirement jointes aux ordonnances.
- Pour les médicaments sans vignettes une facture de la pharmacie doit être jointe.

Radiologie et Biologie :

- La facture ainsi qu'une copie des résultats des analyses ou du compte rendu (sous pli confidentiel) doivent être jointes à l'ordonnance médicale pour toute demande de remboursement.
- Un pli confidentiel du médecin prescripteur des analyses ou radios peut être demandé par le médecin conseil de la mutuelle.

Optique :

- L'ordonnance du médecin prescripteur et la facture de l'opticien sont à joindre à la feuille de soins.

Rééducation :

- L'entente préalable renseignée par le médecin prescripteur est exigée avant le début des séances de rééducations.
- Pour le remboursement, la facture et le calendrier des séances effectuées sont à joindre à la feuille de soins.

Dentaire :

- En cas de prothèses ou de traitement canalaires, l'accord préalable renseigné sur la feuille de soins est obligatoire avant le début de traitement.
- La facture doit être jointe à la feuille de soins pour toute demande de remboursement.
- La radio-après soins est obligatoire en cas de prothèses ou de traitement canalaires.

Maladie et Affection Longue Durée ALD et ALC :

- La déclaration de maladie chronique doit être renseignée par le médecin prescripteur et renouvelée tous les 6 mois.

Adresses Mails utiles

- Reclamation : contact@mupras.com
- Prise en charge : pec@mupras.com
- Adhésion et changement de statut : adhesion@mupras.com

La MUPRAS garantit le respect de la loi n° 09-08 relative à la protection des personnes physiques à l'égard du traitement des données à caractère personnel.

MUPRAS : Centre Allal Ben Abdellah - 6ème Etage Angle Rue Mohamed Fakir et Rue Allal Ben Abdellah - Quartier de l'Horloge Casablanca 20000 - Tél : 05 22 20 45 45 (LG) - Fax : 05 22 22 78 18 - www.mupras.com



MUPRAS
Mutuelle de Prévoyance
& d'Actions Sociales
de Royal Air Maroc

Déclaration de Maladie 34

N° W21-692352

136029

☐ Maladie

☐ Dentaire

☐ Optique

☐ Autres

Cadre réservé à l'adhérent (e)

Matricule : 5279

Société :

☐ Actif

☐ Pensionné(e)

☐ Autre

Nom & Prénom : ANBAY FATIMA-EP. BENDANWA

Date de naissance : 14-5-55

Adresse : 12 Rue AINA AGHBAW. CASA. Hy SALAM

Tél : 0662555641

Total des frais engagés : 1411,70 Dhs

Cadre réservé au Médecin

Cachet du médecin :

الطبيب العام
C. NINIA
Rue Bab Agnaou, Inm. Tazi N°7 - Marrakech
Tél : 05 24 42 81 08

Date de consultation : 12/10/2022

Nom et prénom du malade :

Age :

Lien de parenté :

☐ Lui-même

☐ Conjoint

☐ Enfant

Nature de la maladie : Vertiges

En cas d'accident préciser les causes et circonstances :

Dans le cas où la maladie aurait un caractère confidentiel, communiquer les renseignements sous pli confidentiel à l'attention du médecin conseil de la Mutuelle.

J'atteste sur l'honneur l'exactitude des renseignements portés sur la présente déclaration. Je déclare avoir pris connaissance de la clause relative à la protection des données personnelles.

Fait à :

Le : / /

Signature de l'adhérent(e) :

Autorisation CNDP N° : A. 215/2019

RELEVÉ DES FRAIS ET HONORAIRES

Dates des Actes	Natures des Actes	Nombre et Coefficient	Montant détaillé des Honoraires	Cachet et signature du Médecin attestant le Paiement des Actes
12/10/22	C/S	150 dA	gratuit	INP : 071058045 Medecin Général - Taz N° 7 - Marrakech Rue Bab Agnaouj, Imme. Taz N° 7 - Marrakech Tél : 05 24 42 44 08
15/10/22	C/S			

EXECUTION DES ORDONNANCES

Cachet du Pharmacien ou du Fournisseur	Date	Montant de la Facture
Pharmacie Dabachi Khalid BITAR Docteur en Pharmacie Derb Dabachi N°54 - Marrakech Tél : 05 24 42 68 34	12/10/22	372,10
	15/10/22	69,6

ANALYSES - RADIOGRAPHIES

Cachet et signature du Laboratoire et du Radiologue	Date	Désignation des Coefficients	Montant des Honoraires
LABORATOIRE DR. BAYANE TOUAD 276. Av. Med V - Marrakech Tél : 05 24 44 58 49 / 05 24 39 16 76	13/10/22	B510	580,00

AUXILIAIRES MEDICAUX

Cachet et signature du Particien	Date des Soins	Nombre				Montant détaillé des Honoraires
		AM	PC	IM	V	

VOLET ADHERENT

* Il est entendu que le règlement est conditionné par la fourniture de tous les justificatifs exigés par la Mutuelle.

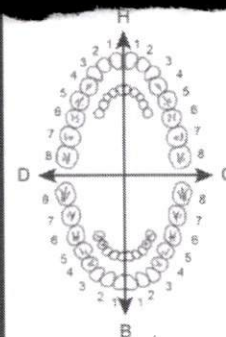

O.D.F PROTHESES DENTAIRES

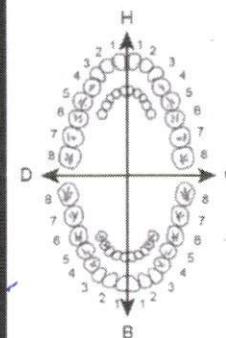

DETERMINATION DU COEFFICIENT MASTICATOIRE

H	
25633412	21433552
00000000	00000000
G	
00000000	00000000
35533411	11433553
B	

(Création, remont, adjonction)
Fonctionnel, Thérapeutique, nécessaire à la profession

MONTANTS
DES SOINS

DEBUT
D'EXECUTION

FIN
D'EXECUTION

COEFFICIENT
DES TRAVAUX

MONTANTS
DES SOINS

DATE DU
DEVIS

DATE DE
L'EXECUTION

VISA ET CACHET DU PRATICIEN ATTESTANT LE DEVIS

VISA ET CACHET DU PRATICIEN ATTESTANT L'EXECUTION

Dr. El Mansouri Med. Najib

Médecine Générale

Soussa (Tunisie)

Juridiction au près des Tribunaux

Diplômé en Médecine de Sport

Bordeaux

Diplômé en Médecine de Travail

Strasbourg

Diplômé en Diabétologie et Nutrition

Bordeaux

Echographie Clinique

Montpellier

Ex Médecin Chef du Bureau d'Hygiène

Agréé pour certificat du permis de conduire

الدكتور المنصوري محمد نجيب

الطب العام

سوسة (تونس)

محلف لدى المحاكم

اختصاص في الطب الرياضي
(بوردو)

اختصاص في طب الشغل
(استراسبورغ)

مجاز في أمراض السكري والتغذية
(بوردو)

الفحص بالصدى الصوتي
(مونتيلي)

طبيب رئيسي سابقا للمكتب الصحي

معتمد لنيل شهادة رخصة السباحة

مراكش، في 10/10/2022، Marrakech, le

ANBRY FATIMA

الطبيب العام
Médicine Générale
Rue Bab Agnaou, Imm. Tazi N° 7 - Marrakech
Tél : 05 24 42 81 08

- HBA1 C
- glycémie a jeun
- urée, créatinine
- cholestérol HDL & LDL
- Triglycérides
- acide urique
- NFS - Vs

LABORATOIRE DAR EL BAROUD

Dr. BAYANE FOUAD

276, Av. Med V - Marrakech

Tél : 05 24 44 58 49/05 24 39 16 76

الطبيب العام
Médicine Générale
Rue Bab Agnaou, Imm. Tazi N° 7 - Marrakech
Tél : 05 24 42 81 08

زقنة باب آغناو، عمارة التازي 1، رقم 7 - مراكش - الهاتف : 05 24 42 81 01

Rue Bab Agnaou, Imm. Tazi 1 N° 7 - Marrakech - Tél. : 05 24 42 81 01

E-mail : elmansourinajib5@gmail.com

LABORATOIRE DAR EL BAROUD

276, Avenue Mohamed V - Face Koutoubia 40 000 MARRAKECH -Maroc
Tél.: 05 24 44 58.49 / - Fax: 05 24 42 62 01

Dr Fouad BAYANE Pharmacien Biologiste

I.F 69202070

PAT : 45602177

CNSS : 1082495

ICE : 001665554000018

INPE : 073002115

13/10/2022

FACTURE 2208442

Nom et Prénom ... : Madame Fatima ANBRY

Prescripteur : Dr. EL MANSOURI MOHAMED NAJIB

Reference..... : 131022 034

Analyses cotées à : NFS B80+ VS B30+ GLY B30+
URS B30+ CRS B30+ CHT B30+
HDL B50+ LDL B50+ TRG B50+
AUS B30+ HBG B100+

Arrêtée la présente facture à la somme de **580,00 Dhs**

Cinq cent quatre-vingts Dirhams

LABORATOIRE DAR EL BAROUD

Dr. Fouad BAYANE

276, Av. Mohamed V - Marrakech

Tél : 05 24 44 58 49 / 05 24 39 16 76

- Pharmacien - Biologiste
- Analyse de Biologie Médicale
- Biologie de la Reproduction Humaine :
 - Insemination
 - Fécondation In Vitro (F.I.V)
 - Micro-injection (ICSI)
- Titulaire du Diplôme d'Université de Médecine et Biologie de la Reproduction (Paris)
- Diplôme Universitaire de Thérapeutique en Stérilité (Paris)
- Certificat de Reproduction Humaine (Bruxelles)
- Diplôme d'Université : Diagnostic et Thérapeutique du couple infertile: Aspects Biologiques (Paris)
- DU : Procréation et cancer (préservation de la fertilité) (Paris)
- DU : Prise en charge clinique, biologique et génétique (Assistance médicale de procréation) (Montpellier)
- DIU : Infertilité masculine et AMP (ANDROLOGIE) (Montpellier)



DU : Assurance qualité en Biologie Médicale (PARIS)
Diplôme Jamعي : ضمان الجودة في البيولوجيا الطبية (باريس)
Máster : la Base Teórica y Procedimientos de Laboratorio de Reproducción Asistida España

- صيدلي - إحيائي
- التحاليل الطبية البيولوجية
- بيولوجيا التناسل البشري
- التلقيح
- الإخصاب المجهري للبيوضة
- دبلوم جامعي : بيولوجيا وطب الإنجاب (باريس)
- دبلوم جامعي : علاج العقم (باريس)
- شهادة في التناسل البشري (بروكسيل)
- دبلوم جامعي : في تشخيص وعلاج العقم : الجوانب البيولوجية
- دبلوم جامعي : الأمراض والسرطان (الحفاظ على الخصوبة)
- دبلوم جامعي في العلاج السريري، البيولوجي والجيني
- المساعدة الطبية على الإنجاب - مونتيلي
- دبلوم جامعي في العقم عند الذكور والمساعدة الطبية على الإنجاب
- علاج مشاكل أجهزة التناسل عند الذكور (اندولوجيا) (مونتيلي)

Code Patient : 413648
Date de prélèvement : 13/10/2022 à 09h04
Dossier édité le : 13/10/2022 à 14h39
CIN :
PASSEPORT :
Prélèvement Effectué Au Laboratoire

Mme ANBRY Fatima
Référence : 131022 034 né(e)le: 14/05/1955
Dr. EL MANSOURI MOHAMED NAJIB

Page: 1 / 3

HEMATOLOGIE

HEMOGRAMME

Globules blancs	: 10 100	/mm ³	(4000 à 10000)
Globules rouges	: 4,60	M/mm ³	(4,0 à 5,3)
Hémoglobine	: 14,2	g/dL	(12,5 à 15,5)
Hématocrite	: 41,90	%	(37 à 46)
V.G.M	: 91	fL	(80 à 95)
T.C.M.H	: 31	pg	(28 à 33)
C.C.M.H	: 34	g/dL	(31 à 36)
Plaquettes	: 326 000	/mm ³	(150 000 à 400 000)

Formule leucocytaire :

Polynucléaires neutrophiles	: 64	%	(40 à 75)
Soit	: 6 464	/mm ³	(2000 à 7500)
Polynucléaires éosinophiles	: 3	%	(0 à 4)
Soit	: 303	/mm ³	(100 à 400)
Polynucléaires basophiles	: 0	%	(0 à 1)
Soit	: 0	/mm ³	(0 à 100)
Lymphocytes	: 28	%	(20 à 45)
Soit	: 2 828	/mm ³	(1000 à 4800)
Monocytes	: 5	%	(2 à 10)
Soit	: 505	/mm ³	(180 à 1000)

Vitesse de sédimentation

1 ère heure	: 40	mm	(2 à 10)
2 ème heure	: 70	mm	(10 à 20)

Tournez la page s.v.p

LABORATOIRE DAR EL BAROUD
276, Av. Mohamed V - Marrakech
Tél : 05 24 44 58 49 / 05 24 39 16 76
Biologiste

Code Patient : 413648
Date du prélèvement : 13/10/2022 à 09h04
Dossier édité le : 13/10/2022 à 14h39
CIN :
PASSEPORT :

Mme ANBRY Fatima
Référence: 131022 034 né(e)le: 14/05/1955
Dr. EL MANSOURI MOHAMED NAJIB

Prélèvement Effectué Au Laboratoire

Page: 2/3

BIOCHIMIE

			Valeurs de référence	Antécédents
<u>Glycémie à jeun</u>	: 3,40 ***	g/l	(0,70 à 1,10)	
Soit	: 18,87	mmol/l	(3,88 à 6,12)	
<u>Urée</u>	: 0,34	g/l	(0,15 à 0,50)	
Soit	: 5,64	mmol/l	(2,49 à 8,30)	
<u>Créatinine</u>	: 8,60	mg/l	(6 à 12)	
Soit	: 75,68	μmol/l	(44 à 106)	
<u>Cholestérol total</u>	: 1,70	g/l	(1,50 à 2,4)	
Soit	: 4,40	mmol/l	(3,88 à 6,2)	
<u>Cholestérol HDL</u>	: 0,46	g/l	(0,30 à 0,60)	
Soit	: 1,19	mmol/l	(0,93 à 1,55)	
<u>Cholestérol LDL</u>	: 0,93	g/l		
Soit	: 2,40	mmol/l		

Nbr de facteurs de risque*	Valeur Cible du LDL-C (g/l)
aucun	< 2,20
1	< 1,90
2	< 1,69
> ou = 3	< 1,30
Patient à haut risque	< 1,00

*: Diabète, obésité, HTA, age>60ans, tabac, HDL-C<0,40g/L
et antécédents familiaux de maladie coronaire.

Triglycérides : **1,55** g/l (< 1,50)
Soit : 1,77 mmol/l (0,68 à 1,71)

Tournez la page s.v.p

LABORATOIRE DAR EL BAP
Biologiste - Marrakech
Tél : 05 24 44 58 49 / 05 24 39 10 70

- Pharmacien - Biologiste
- Analyse de Biologie Médicale
- Biologie de la Reproduction Humaine :
 - Insémination
 - Fécondation In Vitro (F.I.V)
 - Micro-injection (ICSI)
- Titulaire du Diplôme d'Université de Médecine et Biologie de la Reproduction (Paris)
- Diplôme Universitaire de Thérapeutique en Stérilité (Paris)
- Certificat de Reproduction Humaine (Bruxelles)
- Diplôme d'Université : Diagnostic et Thérapeutique du couple infertile: Aspects Biologiques (Paris)
- DU : Procréation et cancer (préservation de la fertilité) (Paris)
- DU : Prise en charge clinique, biologique et génétique (Assistance médicale de procréation) (Montpellier)
- DIU : Infertilité masculine et AMP (ANDROLOGIE) (Montpellier)



DU : Assurance qualité en Biologie Médicale (PARIS)
Diplôme Universitaire : **ضمان الجودة في البيولوجيا الطبية (باريس)**
Máster : la Base Teórica y Procedimientos de Laboratorio de Reproducción Asistida España

- صيدلي - إحيائي
- التحليلات الطبية البيولوجية
- بيولوجيا التناسل البشري
 - التلقيح
 - الإخصاب المجهري للبيض
- دبلوم جامعي : بيولوجيا وعطب الإنجاب (باريس)
- دبلوم جامعي : لعلاج العقم (باريس)
- شهادة في التناسل البشري (بروكسيل)
- دبلوم جامعي : في تشخيص وعلاج العقم : الجوانب البيولوجية
- دبلوم جامعي : الألقاح والسرطان (الحفاظ على الخصوبة)
- دبلوم جامعي في العلاج السريري، البيولوجي والجيني
- المساعدة الطبية على الإنجاب - مونبلييه
- دبلوم جامعي في العقم عند الذكور و المساعدة الطبية على الإنجاب علاج مشاكل الجهاز التناسلي عند الذكور (اندروlogia) (مونبلييه)

Code Patient : 413648
Date du prélèvement : 13/10/2022 à 09h04
Dossier édité le : 13/10/2022 à 14h39
CIN :
N° PASSPORT :
Prélèvement Effectué Au Laboratoire

Mme ANBRY Fatima

Référence : 131022 034 né(e) le: 14/05/1955

Dr. EL MANSOURI MOHAMED NAJIB

Page: 3/3

Acide urique : **42** mg/l (26 à 60)
Soit : 0,25 mmol/l

Hémoglobine glyquée (HbA1C) : 11,50 %

Technique : HPLC (chromatographie liquide haute performance) - BIORAD
(Méthode certifiée par les sociétés internationales de standardisation (IFCC standardization

Interprétation :

Hémoglobine A1C (%)

> 8
< 7
< 6

Niveau de contrôle glycémique

Mesures à entreprendre
Objectif
Niveau non diabétique

ID échantillon : 1131022034
Type échant.: Sang total
Médecin:

Profils: ND
Limites: Adulte
Diagnostic:
Priorité: Routine

Nom:
Sexe: Inconnu
Service:
Comment.:

ID patient:
Âge:
DOB:

Profils	Date	Heure	Pos. tube	Instrument	ID opérateur	Exceptions
CD	(A)	13/10/2022	10:46:36	00012	DxH1	SYSTEM

Test	Résultats	Alarme:	Unités
GB	10.1		10 ³ /μL
UWBC	10.1		10 ³ /μL
GR	4.60		10 ⁶ /μL
HB	14.2		g/dL
Ht	41.9		%
VMC	91.0		fL
TCMH	30.9		pg
CCMH	33.9		g/dL
IDC	13.6		%
IDC-SD	42.9		fL
PLT	326		10 ³ /μL
VMP	9.0		fL
NE	63.5		%
LY	28.2		%
MO	4.6	L	%
EO	2.8		%
BA	0.9		%
NE#	6.4		10 ³ /μL
Ly#	2.8		10 ³ /μL
MO#	0.5		10 ³ /μL
EO#	0.3		10 ³ /μL
Ba#	0.1		10 ³ /μL
ERB	0.1		/100Lkc
ERB#	0.01		10 ³ /μL

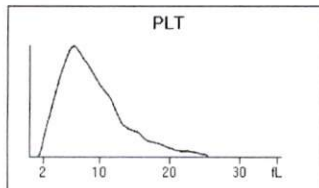
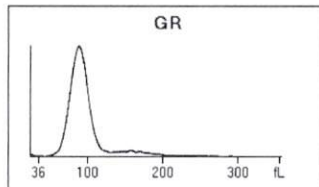
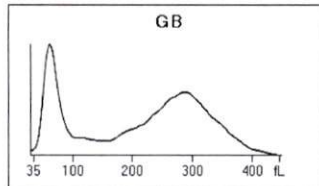

Suspicion

5PD1

ErB1

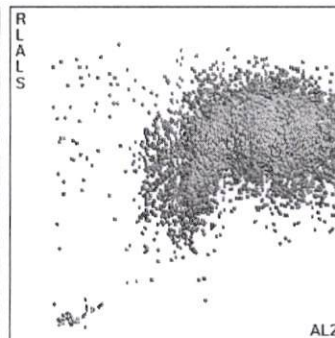
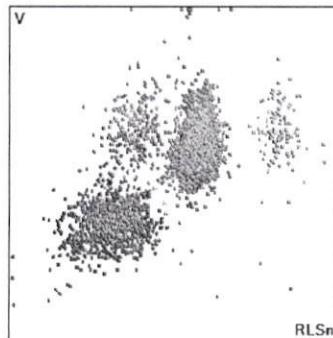

Actions:

Comment.:

INF/DAT Filename: 2022-10-13T10-46-36_1131022034_00012_33584

Compte rendu final

Rév.: 3.9.0.31 1.0.6402.6962 [3333]
SYSTEM

Imprimé 13/10/2022 10:46

AD : R
Page 1 de 1

LABORATOIRE DAR EL BAROUD
Bio-Rad Variant V-II Turbo Technique HPLC

PATIENT REPORT
V2TURBO_A1c_2.0

Patient Data

Sample ID: 1131022034
 Patient ID:
 Name:
 Physician:
 Sex:
 DOB:

Analysis Data

Analysis Performed: 13/10/2022 09:56:47
 Injection Number: 7222
 Run Number: 871
 Rack ID: 0006
 Tube Number: 10
 Report Generated: 13/10/2022 09:58:20
 Operator ID:

Comments:

Peak Name	NGSP %	Area %	Retention Time (min)	Peak Area
A1a	---	1.3	0.161	16983
A1b	---	2.9	0.221	36609
LA1c	---	3.6	0.397	45727
A1c	11.5*	---	0.503	122660
P3	---	5.3	0.801	67224
P4	---	1.6	0.879	20622
Ao	---	75.7	1.020	964740

*Values outside of expected ranges

Total Area: 1,274,566

HbA1c (NGSP) = 11.5* %

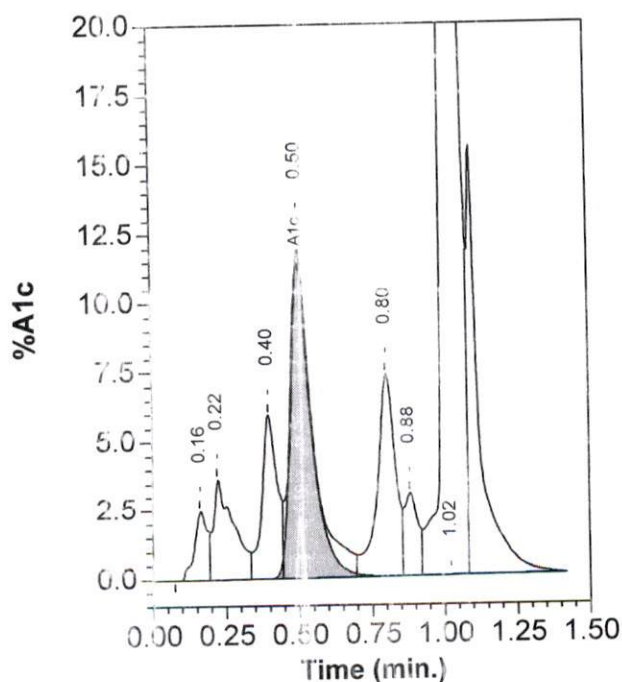

Dr. El Mansouri Med. Najib

Médecine Générale

Soussa (Tunisie)

Juridiction au près des Tribunaux

Diplômé en Médecine de Sport

Bordeaux

Diplômé en Médecine de Travail

Strasbourg

Diplômé en Diabétologie et Nutrition

Bordeaux

Echographie Clinique

Montpellier

Ex Médecin Chef du Bureau d'Hygiène

Agréé pour certificat du permis de conduire

الدكتور المنصوري محمد نجيب

الطب العام

سوسة (تونس)

محلف لدى المحاكم

اختصاص في الطب الرياضي
(بوردو)

اختصاص في طب الشغل
(استراسبورغ)

مجاز في أمراض السكري والتغذية
(بوردو)

الفحص بالصدى الصوتي
(مونبيلييه)

طبيب رئيسي سابقا للمكتب الصحي

معتمد لنيل شهادة رخصة السيادة

مراكش، في 15/10/2022

Marrakech, le

ANBRY FATIMA

Pharmacie Derb Dabachi
(Docteur on Pharmacie)
Derb Dabachi N° 54 - Marrakech
Tel : 05 24 42 68 34

25 VI matin

17 VI le soir

10,30
59,30
69,60
Brexin 1cp x 5
1cp/

Doliprane® 500 mg

PARACETAMOL

20 COMPRIMÉS SECABLES



6 118000 040347

LOT: L2123

PER: 06/25

PPV: 10DH30

5630

LOT: L2123
PER: 06/25
PPV: 10DH30

Brexin

Paracetamol-cyclophosphamide

10 comprimés effervescent

PROMOPHARM s.a.



6 118000 241164

Dr. El Mansouri Med. Najib

Médecine Générale

Soussa (Tunisie)

Juridiction au près des Tribunaux

Diplômé en Médecine de Sport

Bordeaux

Diplômé en Médecine de Travail

Strasbourg

Diplômé en Diabétologie et Nutrition

Bordeaux

Echographie Clinique

Montpellier

Ex Médecin Chef du Bureau d'Hygiène

Agréé pour certificat du permis de conduire

الدكتور المنصوري محمد نجيب

الطب العام

سوسة (تونس)

محلف لدى المحاكم

اختصاص في الطب الرياضي

(بوردو)

اختصاص في طب الشغل

(ستراسبورغ)

مجاز في أمراض السكري والتغذية

(بوردو)

الفحص بالصدى الصوتي

(مونتيلي)

طبيب رئيسي سابقا للمكتب الصحي

معتمد لنيل شهادة رخصة السبافة

Marrakech, le 12/10/2022 في مراكش،

ANBR Y FATIMA

Médecine Générale
Rue Bab Agnaou, Imm. Tazi N° 7 - Marrakech
Tél : 05 24 42 81 08

Tolvig 10mg

160,00 x 3 = 480,00 up / 2

Cervin

39,70 x 3 = 92,10 up

572,10 Kardepic 75

Doctel (03) mois

Pharmacie Derb Dabachi
Khalid BITAR
(Docteur en Pharmacie)
Derb Dabachi N°54 - Marrakech
Tél : 05 24 42 68 34

Médecine Générale
Rue Bab Agnaou, Imm. Tazi N° 7 - Marrakech
Tél : 05 24 42 81 08

نقطة باب آغناو، عمارة التازي 1، رقم 7 - مراكش - الهاتف : 05 24 42 81 01
Rue Bab Agnaou, Imm. Tazi 1 N° 7 - Marrakech - Tél. : 05 24 42 81 01
E-mail : elmansourinajib5@gmail.com

PPV: 160DH00

Lot n°:

Exp:

CERUVIN® 75 mg ○

Boite de 28
comprimés pelliculés
Voie orale



6 118000 380139

PPV: 160DH00

Lot n°:

Exp:

CERUVIN® 75 mg ○

Boite de 28
comprimés pelliculés
Voie orale



6 118000 380139

PPV: 160DH00

Lot n°:

Exp:

CERUVIN® 75 mg ○

Boite de 28
comprimés pelliculés
Voie orale



6 118000 380139

LOT: ZZE004
PER: 02 2024

KARDEGIC 75MG
SACHETS B30

P.P.V: 30DH70



6 118000 061847

LOT: ZZE004
PER: 02 2024

KARDEGIC 75MG
SACHETS B30

P.P.V: 30DH70



6 118000 061847

LOT: ZZE004
PER: 02 2024

KARDEGIC 75MG
SACHETS B30

P.P.V: 30DH70



6 118000 061847