

# RECOMMANDATIONS IMPORTANTES A LIRE POUR ACTIVER LES REMBOURSEMENTS ET EVITER LES REJETS

## Conditions générales :

- Le cadre réservé à l'adhérent doit être dûment renseigné.
- Le cadre réservé au médecin doit être renseigné par le praticien lui-même notamment la nature de la maladie.
- La validité de la feuille de soins est limitée à 3 mois à compter de la première consultation.
- L'entente préalable est exigée pour toute hospitalisation médicale, chirurgicale, soins dentaires spéciaux, extractions multiples, parodontie orthodontie, prothèses dentaires, prothèses auditives ou orthopédiques ainsi que pour tous les actes effectués en série.
- En cas d'accident, une déclaration précisant les causes et circonstances de l'accident est à joindre à la feuille de soins.

## Pharmacie :

- Les vignettes des médicaments doivent être obligatoirement jointes aux ordonnances.
- Pour les médicaments sans vignettes une facture de la pharmacie doit être jointe.

## Radiologie et Biologie :

- La facture ainsi qu'une copie des résultats des analyses ou du compte rendu (sous pli confidentiel) doivent être jointes à l'ordonnance médicale pour toute demande de remboursement.
- Un pli confidentiel du médecin prescripteur des analyses ou radios peut être demandé par le médecin conseil de la mutuelle.

## Optique :

- L'ordonnance du médecin prescripteur et la facture de l'opticien sont à joindre à la feuille de soins.

## Rééducation :

- L'entente préalable renseignée par le médecin prescripteur est exigée avant le début des séances de rééducations.
- Pour le remboursement, la facture et le calendrier des séances effectuées sont à joindre à la feuille de soins.

## Dentaire :

- En cas de prothèses ou de traitement canalaire, l'accord préalable renseigné sur la feuille de soins est obligatoire avant le début de traitement.
- La facture doit être jointe à la feuille de soins pour toute demande de remboursement.
- La radio-après soins est obligatoire en cas de prothèses ou de traitement canalaire.

## Maladie et Affection Longue Durée ALD et ALC :

- La déclaration de maladie chronique doit être renseignée par le médecin prescripteur et renouvelée tous les 6 mois.

## Adresses Mails utiles

- 0 Réclamation : contact@mupras.com
- 0 Prise en charge : pec@mupras.com
- 0 Adhésion et changement de statut : adhesion@mupras.com

La MUPRAS garantit le respect de la loi n° 09-08 relative à la protection des personnes physiques à l'égard du traitement des données à caractère personnel.

**MUPRAS** : Centre Allal Ben Abdellah - 6ème Etage Angle Rue Mohamed Fakir et Rue Allal Ben Abdellah - Quartier de l'Horloge Casablanca 20000 - Tél. : 05 22 20 45 45 (LG) - Fax : 05 22 22 78 18 - www.mupras.com



**MUPRAS**  
Mutuelle de Prévoyance  
& d'Actions Sociales  
de Royal Air Maroc

## Déclaration de Maladie

N° M21- 0052699

☒ Maladie

☐ Dentaire

☐ Optique

☐ Autres

### Cadre réservé à l'adhérent (e)

Matricule : 0847 Société : ROYAL AIR MAROC  
☐ Actif ☒ Pensionné(e) ☐ Autre : RETRAITE  
 Nom & Prénom : AMJOUEL SAÏD  
 Date de naissance : 01/01/1949  
 Adresse : 84 A RESIDENCE DES ROSES ADPT N° 7  
 RUE AL SAOUD DZAUSSOIR CASABLANCA  
 Tél. : 0613214100 / 0522394812 Frais engagés : 1999,60 Dhs

### Cadre réservé au Médecin

Cachet du médecin :

Date de consultation : 03/11/2022  
 Nom et prénom du malade : Dr. Amjouel Saïd  
 Lien de parenté : ☒ Lui-même ☐ Conjoint ☐ Enfant  
 Nature de la maladie : ALTA + Diabète  
 En cas d'accident préciser les causes et circonstances :

Dans le cas où la maladie aurait un caractère confidentiel, communiquer les renseignements sous pli confidentiel à l'attention du médecin conseil de la Mutuelle.

J'atteste sur l'honneur l'exactitude des renseignements portés sur la présente déclaration. Je déclare avoir pris connaissance de la clause relative à la protection des données personnelles.

Fait à : CASABLANCA Le : 02/11/2022

Signature de l'adhérent(e) :

Autorisation CNDP N° : A-A-215 / 2019

# RELEVÉ DES FRAIS ET HONORAIRES

Dates des Actes      Natures des Actes      Nombre et Coefficient      Montant détaillé des Honoraires      Cachet et signature du Médecin attestant le Paiement des Actes

03/11/2022	C3	300,00		
------------	----	--------	--	--

# EXECUTION DES ORDONNANCES

Cachet du Pharmacien ou du Fournisseur

Date

Montant de la Facture

Pharmacie CHRAÏBI MOUAD Bd. Berchada - 89 14 Tél: 0522 29 81 55	03/11/2022	16 99,60 DM
---	------------	-------------

# ANALYSES - RADIOGRAPHIES

Cachet et signature du Laboratoire et du Radiologue

Date

Désignation des Coefficients

Montant des Honoraires

--	--	--	--

# AUXILIAIRES MEDICAUX

Cachet et signature du Praticien

Date des Soins

Nombre

AM

PC

IM

IV

Montant détaillé des Honoraires

--	--	--	--	--	--	--

# RELEVÉ DES FRAIS ET HONORAIRES

Le praticien est prié de préciser la dent traitée, l'acte pratiqué en indiquant la nature des soins.

Important :

Veillez joindre les radiographies en cas de prothèses ou de traitement canaux, ainsi que le bilan de l'ODF.

SOINS DENTAIRES

Dents  
Traitées

Nature des  
Soins

Coefficient

				COEFFICIENT DES TRAVAUX <input type="text"/>  MONTANTS DES SOINS <input type="text"/>  DEBUT D'EXECUTION <input type="text"/>  FIN D'EXECUTION <input type="text"/>

O.D.F.  
PROTHESES DENTAIRES

DETERMINATION DU COEFFICIENT  
MASTICATOIRE

H	
25533412	21433552
00000000	00000000
D	G
00000000	00000000
35533411	11433553
B	

(Création, remont, adjonction)

Fonctionnel, Thérapeutique, nécessaire à la profession

				COEFFICIENT DES TRAVAUX <input type="text"/>  MONTANTS DES SOINS <input type="text"/>  DATE DU DEVIS <input type="text"/>  DATE DE L'EXECUTION <input type="text"/>

VISA ET CACHET DU PRATICIEN ATTESTANT LE DEVIS

VISA ET CACHET DU PRATICIEN ATTESTANT L'EXECUTION

Nom: SAID AMJOUEL  
Numéro: AMJOUEL SAID  
M ou Mme: Masculin  
Né le: (-)

P / PQ: 133 ms / 190 ms  
QRS: 102 ms  
QT/QTc/QTd: 380 ms / 385 ms / -  
Axe P/QRS/T: 52° / 40° / 35°  
Rythme cardiaq 63 bpm

Enregistré:  
Enregistré par:  
Médecin de référence  
Médecin prescripteur:  
Médecin traitant:  
Endroit:  
Commentaire:

03/11/2022 10:46:50

INTERPRETATION NON CONFIRMÉE

P = 84 kg  
TA = 132/68

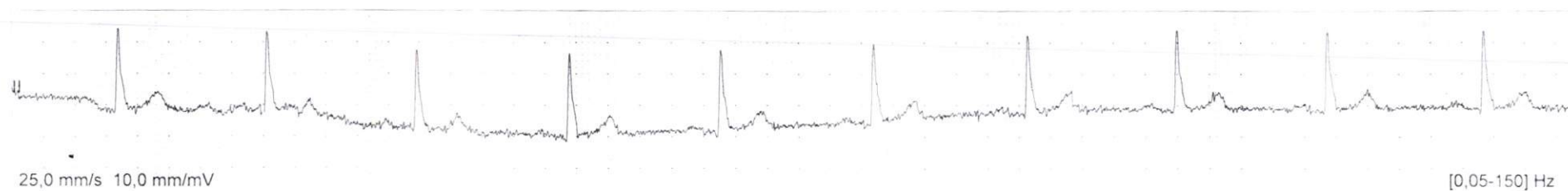
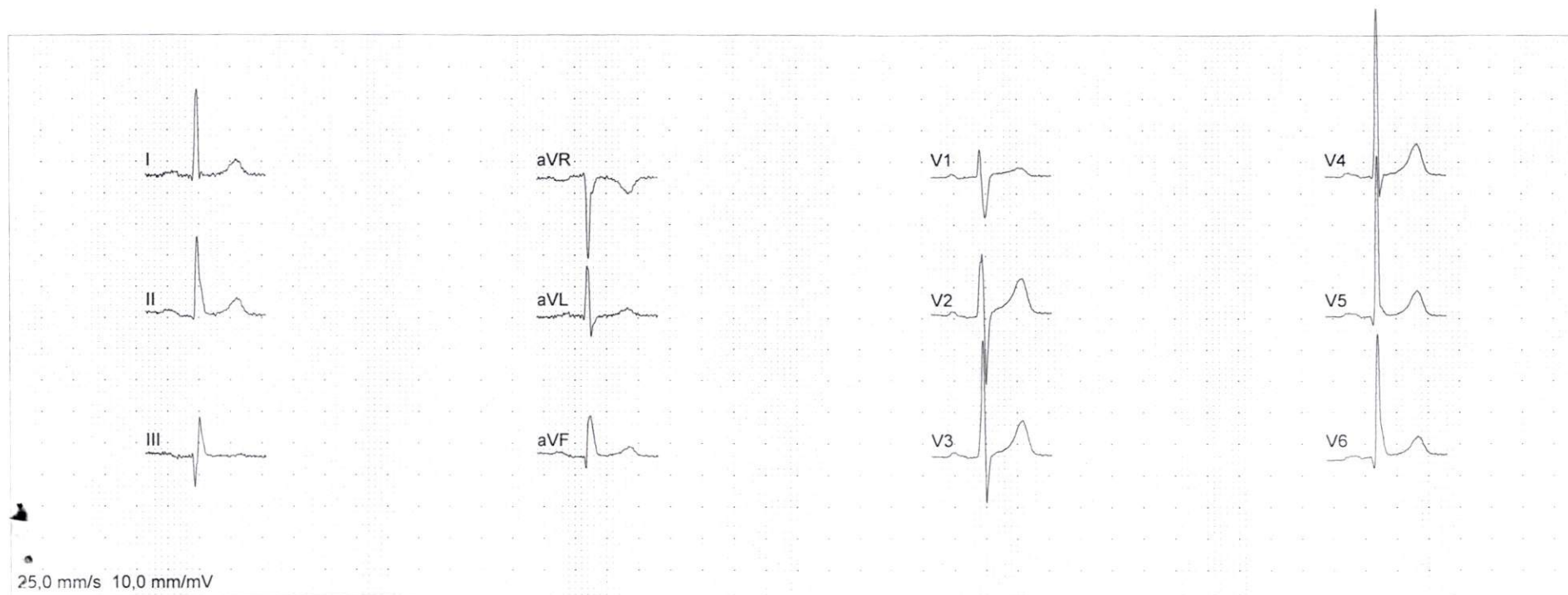

PROFESSEUR Ali EL MAKHLOUF  
Cardiologie adulte et pédiatrique  
Explorations Cardio-vasculaires

5 rue Mohamed Abdou  
CASABLANCA

Tél. : 0522 29 81 55 / 59 ou 0522 47 26 89

Dom : 0522 79 85 32 - Fax : 0522 22 62 97

GSM cabinet : 06 78 18 18 16

Monsieur AMJOUEL Said

Casablanca le 03/11/2022

273,40 x 4  
1- EXFORGE 10MG/160  
1 PAR JOUR SANS ARRET

37,80 x 4  
2- SECTRAL 200 MG : 1 / 2 CP PAR JOUR  
TTT A NE PAS ARRTER POUR 4 MOIS

114,10 x 4  
3 - CRESTOR 5MG : 1 CP PAR JOUR SANS ARRET

Traitement pour 04 mois

Dr. EL MAKHLOUF Ali  
Professeur Agrégé Cardiologie  
5, Rue Med. Abdouh - Casa  
Tél : 05 22 29 81 55 / 59 - 05 22 47 26 89

TRAITEMENT A NE PAS ARRETER JUSQU'A LA PROCHAINE VISITE  
EN CAS D'URGENCE APPELER LA CLINIQUE JERRADA OASIS AU :

05 22 23 81 81 OU 05 22 23 84 52/53/54

OU ENVOYER UN MESSAGE ECRIT AU : 06 61 13 14 83

