

RECOMMANDATIONS IMPORTANTES A LIRE POUR ACTIVER LES REMBOURSEMENTS ET EVITER LES REJETS

Conditions générales :

- Le cadre réservé à l'adhérent doit être dûment renseigné.
- Le cadre réservé au médecin doit être renseigné par le praticien lui-même notamment la nature de la maladie.
- La validité de la feuille de soins est limitée à 3 mois à compter de la première consultation.
- L'entente préalable est exigée pour toute hospitalisation médicale, chirurgicale, soins dentaires spéciaux, extractions multiples, parodontie orthodontie, prothèses dentaires, prothèses auditives ou orthopédiques ainsi que pour tous les actes effectués en série.
- En cas d'accident, une déclaration précisant les causes et circonstances de l'accident est à joindre à la feuille de soins.

Pharmacie :

- Les vignettes des médicaments doivent être obligatoirement jointes aux ordonnances.
- Pour les médicaments sans vignettes une facture de la pharmacie doit être jointe.

Radiologie et Biologie :

- La facture ainsi qu'une copie des résultats des analyses ou du compte rendu (sous pli confidentiel) doivent être jointes à l'ordonnance médicale pour toute demande de remboursement.
- Un pli confidentiel du médecin prescripteur des analyses ou radios peut être demandé par le médecin conseil de la mutuelle.

Optique :

- L'ordonnance du médecin prescripteur et la facture de l'opticien sont à joindre à la feuille de soins.

Rééducation :

- L'entente préalable renseignée par le médecin prescripteur est exigée avant le début des séances de rééducations.
- Pour le remboursement, la facture et le calendrier des séances effectuées sont à joindre à la feuille de soins.

Dentaire :

- En cas de prothèses ou de traitement canalaires, l'accord préalable renseigné sur la feuille de soins est obligatoire avant le début de traitement.
- La facture doit être jointe à la feuille de soins pour toute demande de remboursement.
- La radio-après soins est obligatoire en cas de prothèses ou de traitement canalaires.

Maladie et Affection Longue Durée ALD et ALC :

- La déclaration de maladie chronique doit être renseignée par le médecin prescripteur et renouvelée tous les 6 mois.



Déclaration de Maladie

M22- 0041943

☐ Maladie ☐ Dentaire ☐ Optique ☐ Autres

Cadre réservé à l'adhérent (e)

Matricule : 4828 Société :
☐ Actif ☐ Pensionné(e) ☐ Autre :
 Nom & Prénom : CHAKIB md 136328
 Date de naissance :
 Adresse :
 Tél. : Total des frais engagés : Dhs

Cadre réservé au Médecin

Cachet du médecin :

Dr. Khadija BENDDANE
 Spécialiste en Médecine Interne
 Epioné - Hay Karata - Rd. Mouad Bhou Jabal
 68, Hay Karata - Rd. Mouad Bhou Jabal
 Sidi Bernoussi - Casablanca
 Tél : 05 22 22 33 37 / Gsm : 06 62 15 05 45

Date de consultation : 11 / 10 / 2022

Nom et prénom du malade : H.M.D.N.E. Taarza Age : 60 ans

Lien de parenté : ☐ Lui-même ☒ Conjoint ☐ Enfant

Nature de la maladie : Pathologie

Affection longue durée ou chronique : ☐ ALD ☐ ALC

En cas d'accident préciser les causes et circonstances :

Dans le cas où la maladie aurait un caractère confidentiel, communiquer les renseignements sous pli confidentiel à l'attention du médecin conseil de la Mutuelle.

J'atteste sur l'honneur l'exactitude des renseignements portés sur la présente déclaration. Je déclare avoir pris connaissance de la clause relative à la protection des données personnelles.

Fait à : Le : / /

Signature de l'adhérent(e) :

Autorisation CNDP N° : A-A-215 / 2019

Adresses Mails utiles

- Réclamation : contact@mupras.com
- Prise en charge : pec@mupras.com
- Adhésion et changement de statut : adhesion@mupras.com

La MUPRAS garantit le respect de la loi n° 09-08 relative à la protection des personnes physiques à l'égard du traitement des données à caractère personnel.

MUPRAS : Centre Allal Ben Abdellah - 6ème Etage Angle Rue Mohamed Fakir et Rue Allal Ben Abdellah - Quartier de l'Horloge Casablanca 20000 - Tél. : 05 22 20 45 45 (LG) - Fax : 05 22 22 78 18 - www.mupras.com

RELEVÉ DES FRAIS ET HONORAIRES

Dates des Actes	Natures des Actes	Nombre et Coefficient	Montant détaillé des Honoraires	Cachet et signature du Médecin attestant le Paiement des Actes
11/10/22	C5		2 000 00	Dr. Khaled BENDANE Spécialiste en Médecine Interne 68, Hay Kateta - Sidi Bernoussi - Casablanca Tél : 05 22 73 33 37 / Gsm : 06 62 15 05 45

EXECUTION DES ORDONNANCES

Cachet du Pharmacien ou du Fournisseur

Date

Montant de la Facture

ANALYSES - RADIOGRAPHIES

Cachet et signature du Laboratoire et du Radiologue

Date

Désignation des Coefficients

Montant des Honoraires

Laboratoire d'Analyses Médicales
Dr EL KHALIL
Bd Mbarek Ben Boudia
Hay Al Qods - Sidi Bernoussi
05 22 72 45 77 / 06 62 15 05 45

11/10/22

5 600

690, 00

AUXILIAIRES MEDICAUX

Cachet et signature du Praticien

Date des Soins

Nombre

AM

PC

IM

IV

Montant détaillé des Honoraires

RELEVÉ DES FRAIS ET HONORAIRES

Le praticien est prié de préciser la dent traitée, l'acte pratiqué en indiquant la nature des soins.

Important :

Veillez joindre les radiographies en cas de prothèses ou de traitement canaux, ainsi que le bilan de l'ODF.

SOINS DENTAIRES

Dents
Traitées

Nature des
Soins

Coefficient

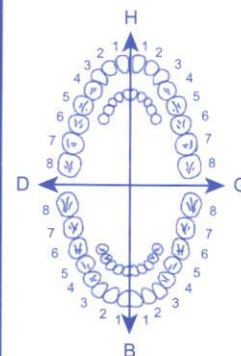

COEFFICIENT
DES TRAVAUX

MONTANTS
DES SOINS

DEBUT
D'EXECUTION

FIN
D'EXECUTION

O.D.F PROTHESES DENTAIRES

DETERMINATION DU COEFFICIENT MASTICATOIRE

H
25533412 21433552
00000000 00000000
D G
00000000 00000000
35533411 11433553
B

COEFFICIENT
DES TRAVAUX

MONTANTS
DES SOINS

DATE DU
DEVIS

DATE DE
L'EXECUTION

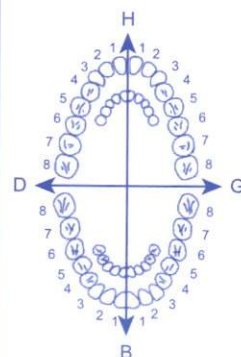

(Création, remont, adjonction)
Fonctionnel, Thérapeutique, nécessaire à la profession

VISA ET CACHET DU PRATICIEN ATTESTANT LE DEVIS

VISA ET CACHET DU PRATICIEN ATTESTANT L'EXECUTION

Docteur khadija BENDDANE

Spécialiste en Médecine Interne
Echographie Médicale
Diplômée de la Faculté de Médecine
de Casablanca

الدكتورة خديجة بندان

طبيبة اختصاصية في الطب الباطني
الفحص بالصدى
خريجة كلية الطب بالدار البيضاء

Casablanca, le 11/10/2022.

M^{re} Halima Faouzi

Gammagraphie mandibulaire

Immunoelectrophorèse

Laboratoire d'Analyses Médicales Yafa
Dr EL KHAFIF Amal
Bd Mbarek Ben Boubker Hammadi N° 52 - 54
Hay Al Qods Sidi Bernoussi Casablanca
05 22 75 86 77 Fax : 05 22 76 84 39

Dr Khadija BENDDANE
Spécialiste en Médecine Interne
Echographie Médicale
68, Hay Karama Sidi Mouad Bnou Jabal
Sidi Bernoussi - Casablanca
Tél : 05 22 73 33 37 / Gsm : 06 62 15 05 45



مختبر يافا للتحليلات الطبية

LABORATOIRE D'ANALYSES MEDICALES YAFA

BIOCHIMIE - HEMATOLOGIE - MICROBIOLOGIE - IMMUNOLOGIE - HORMONOLOGIE

Dr. Amal El Khafif

Pharmacienne Biologiste

د. أمال الخفيف

Diplômée de l'Université de Granada-Espagne

Patente : 31606078 - IF : 53000550 - CNSS : 2064872 - ICE : 001540529000093

FACTURE N° : 221000770

Casablanca le 11-10-2022

Mme HALIME Faouzia

Demande N° : 2210110100

Date de l'examen : 11-10-2022

Récapitulatif des analyses

CN	Analyse	Val	Clefs
B358	Immunofixation des Protides (ou Immunoélectrophorèse)	B600	B

Total des B : 600

Total dossier: 690.00 DH

Arrêtée la présente facture à la somme de :
six cent quatre-vingt-dix dirhams

Laboratoire d'Analyses Médicales Yafa
Dr. EL KHAFIF Amal
Bd Mbarek Ben Boubker Hammadi N° 52-54
Hay Al Qods Sidi El Bernoussi - Casablanca
05 22 75 86 77 / Fax : 05 22 76 84 39

تاريخ إجراء التحاليل
غير قابل للتغيير

أوقات العمل : من الإثنين إلى الجمعة : 7h30 - 18h30 / السبت 7h30 - 14h أخذ العينات في المنزل بالميعاد

Horaire continu : du Lundi au Vendredi : 7h30 - 18h30 / Samedi : 7h30 - 14h Prélèvement à domicile sur rendez-vous

Bd. Mbarek Ben Boubker Hammadi N° 52-54, Moubaraka Hay Al Qods Sidi El Bernoussi - Casablanca

Tél.: 05 22 75 86 77 / Fax : 05 22 76 84 39 - E-mail : laboyafa@hotmail.com

Nom/Prénom: **HALIME Fouzia**

Date de prélèvement : 12/10/2022

Dossier 22101775

Immunofixation sérum

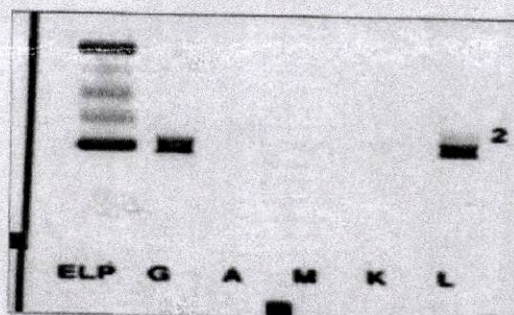

Commentaire

Présence d'une immunoglobuline monoclonale IgG de type Lambda. Bilan à interpréter en fonction du contexte clinique, radiologique et biologique.

la couleur et -

Dossier : 20770 24204-24.10.22

Enregistré le 24 Octobre 2022, à 15h17

Edité le 26 Octobre 2022, à 15h50:

Transmis par : LBM Yafa D'ANALYSES MEDICALES

Références : 2210180082

MA200 - C - 2077024204

LBM Yafa D'ANALYSES MEDICALES
BD MBAREK BEN BOUBKER HAMMADI 52 54
MOUBARAKA - HAY AL QODS-SIDI EL BER
0 CASABLANCA MAROC (F)

Exemplaire destiné au correspondant

Résultat d'analyse : **Madame HALIME, FAOUZIA**

Née le 14 Juin 1962, âgée de 60 ans

Prélèvement du 18 Octobre 2022 à 10h22



ACCREDITATION
N° 8-1100
Liste des sites accrédités
et portée disponibles sur
www.cofrac.fr

Seuls les résultats identifiés par le symbole # sont couverts par l'accréditation.

Informations complémentaires

DR ZAFAD SAADIA

IMMUNOCHIMIE Protéines

■ Chaines légères libres Kappa - sérum (Turbidimétrie-Optilite, Binding site)

● 8,31 mg/L Valeurs de référence 3,30-19,40

■ Chaines légères libres Lambda - sérum (Turbidimétrie-Optilite, Binding site)

● 637,20 mg/L Valeurs de référence 5,71-26,30

Le dosage des chaînes légères libres d'immunoglobulines doit impérativement être interprété en fonction du contexte clinico-biologique; ce test se situe en complément de l'électrophorèse et de l'immunofixation des protéines sériques et/ou urinaires.

■ Rapport chaines légères libres KAPPA/LAMBDA

● < 0,09 Valeurs de référence 0,26-1,65

Biologiste responsable : **François CORNU**

Biologistes médicaux :

JC. AZOULAY
A. BARBRY
T. BENQUEY
Y. BOUAMRA
C. BOURDIN
C. BOUZ
E. CART-TANNEUR
C. COIGNARD
N. COUPRIE

H. DESSUANT
L. DRUART
T. DURAND
A. EBEL
D. ENGERAND
ME. FORAY
A. FORCE
L. GUIE
H. HAJJI

L. JASSERAND
V. LE
L. LEFLEM
A. LIQUIER
A. MARCILLY
N. MEKNACHE
J. MORTREUX
ME. NAUD
X. NAUDOT

M. NOUCHY
A. OVIZE
G. PANTEIX
L. PELLEGRINA
A. PETIT
I. PETIT
B. QUILICHINI
L. RAYMOND
O. ROUALDES

C. SAULT
B. SCHUBERT
D. SCIORTINO
A. SOARES
L. STROMPF
S. TAPIA
JM. VANDERNOTTE

AUTORISATIONS : Activités de diagnostic prénatal : analyses de cytogénétique, y compris moléculaire ; analyses de génétique moléculaire ; analyses en vue du diagnostic des maladies infectieuses y compris de biologie moléculaire ; analyses de biochimie y compris les analyses portant sur les marqueurs sériques maternels ; Examens des caractéristiques génétiques d'une personne ou de son identification par empreintes génétiques ; Activité biologique d'assistance médicale à la procréation ; Autorisation de détention et/ou d'utilisation de sources de rayonnements ionisants à des fins de médecine nucléaire.

Madame HALIME FAOUZIA

Date de naissance : 14 Juin 1962

Dossier : 20770 **24204-24.10.22**

Suite des résultats

Exemplaire destiné au correspondant

IMMUNOCHIMIE (suite)

■ Rapport chaines légères libres KAPPA/LAMBDA (suite)

Valeurs de références du rapport chaines légères libres KAPPA/LAMBDA si insuffisance rénale : 0,37 - 3,10

Interlocuteur : N. Meknache, L. Guis-Cabanne - Réalisé par Biomnis IVRY - Validé par : Dr Nihad MEKNACHE

Dossier complet

François CORNU

La présentation de nos résultats a changé : désormais, chaque analyse est suivie de la mention « validé par », qui vaut signature informatique du biologiste concerné.