

RECOMMANDATIONS IMPORTANTES A LIRE POUR ACTIVER LES REMBOURSEMENTS ET EVITER LES REJETS

Conditions générales :

- Le cadre réservé à l'adhérent doit être dûment renseigné.
- Le cadre réservé au médecin doit être renseigné par le praticien lui-même notamment la nature de la maladie.
- La validité de la feuille de soins est limitée à 3 mois à compter de la première consultation.
- L'entente préalable est exigée pour toute hospitalisation médicale, chirurgicale, soins dentaires spéciaux, extractions multiples, parodontie orthodontie, prothèses dentaires, prothèses auditives ou orthopédiques ainsi que pour tous les actes effectués en série.
- En cas d'accident, une déclaration précisant les causes et circonstances de l'accident est à joindre à la feuille de soins.

Pharmacie :

- Les vignettes des médicaments doivent être obligatoirement jointes aux ordonnances.
- Pour les médicaments sans vignettes une facture de la pharmacie doit être jointe.

Radiologie et Biologie :

- La facture ainsi qu'une copie des résultats des analyses ou du compte rendu (sous pli confidentiel) doivent être jointes à l'ordonnance médicale pour toute demande de remboursement.
- Un pli confidentiel du médecin prescripteur des analyses ou radios peut être demandé par le médecin conseil de la mutuelle.

Optique :

- L'ordonnance du médecin prescripteur et la facture de l'opticien sont à joindre à la feuille de soins.

Rééducation :

- L'entente préalable renseignée par le médecin prescripteur est exigée avant le début des séances de rééducations.
- Pour le remboursement, la facture et le calendrier des séances effectuées sont à joindre à la feuille de soins.

Dentaire :

- En cas de prothèses ou de traitement canalaires, l'accord préalable renseigné sur la feuille de soins est obligatoire avant le début de traitement.
- La facture doit être jointe à la feuille de soins pour toute demande de remboursement.
- La radio-après soins est obligatoire en cas de prothèses ou de traitement canalaires.

Maladie et Affection Longue Durée ALD et ALC :

- La déclaration de maladie chronique doit être renseignée par le médecin prescripteur et renouvelée tous les 6 mois.



MUPRAS
Mutuelle de Prévoyance
& d'Actions Sociales
de Royal Air Maroc

Déclaration de Maladie

M22- 0042259

☒ Maladie

☐ Dentaire

☐ Optique

☐ Autres

Cadre réservé à l'adhérent (e)

Matricule : 5228 Société : RAM

☐ Actif ☒ Pensionné(e) ☐ Autre :

Nom & Prénom : EL GNAOUI ABDELHAK

Date de naissance : 17/2/58

Adresse : 12 Rue EL ELKHOUD Hay RANA

CASABLANCA

Tél : 0669 742 722 Total des frais engagés : 502,20 Dhs

Cadre réservé au Médecin

Cachet du médecin :

Dr. ALAMI M
Professeur en Cardiologie
264, Bd. Ghandi - Casablanca
Tél. 0522 5511236 01 378 00

Date de consultation : 05 NOV. 2022

Nom et prénom du malade : EL GNAOUI ABDELHAK Age : 64

Lien de parenté : ☒ Lui-même ☐ Conjoint ☐ Enfant

Nature de la maladie :

Affection longue durée ou chronique : ☐ ALD ☐ ALC Pathologie :

En cas d'accident préciser les causes et circonstances :

Dans le cas où la maladie aurait un caractère confidentiel, communiquer les renseignements sous pli confidentiel à l'attention du médecin conseil de la Mutuelle.

J'atteste sur l'honneur l'exactitude des renseignements portés sur la présente déclaration. Je déclare avoir pris connaissance de la clause relative à la protection des données personnelles.

Fait à : CASABLANCA Le : 5 / 11 / 2022

Signature de l'adhérent(e) :

Autorisation CNDP N° : A-A-215 / 2019

Adresses Mails utiles

- Réclamation : contact@mupras.com
- Prise en charge : pec@mupras.com
- Adhésion et changement de statut : adhesion@mupras.com

La MUPRAS garantit le respect de la loi n° 09-08 relative à la protection des personnes physiques à l'égard du traitement des données à caractère personnel.

MUPRAS : Centre Allal Ben Abdellah - 6ème Etage Angle Rue Mohamed Fakir et Rue Allal Ben Abdellah - Quartier de l'Horloge Casablanca 20000 - Tél. : 05 22 20 45 45 (LG) - Fax : 05 22 22 78 18 - www.mupras.com

ECG

Pr ALAMI M (s2)

Nom : EL GNAOUI AB

Sex : Male

Age : 64

Clinique N :

Section :

SN : 0019968

Case No. :

Lit No. :

Date : 05/11/2022

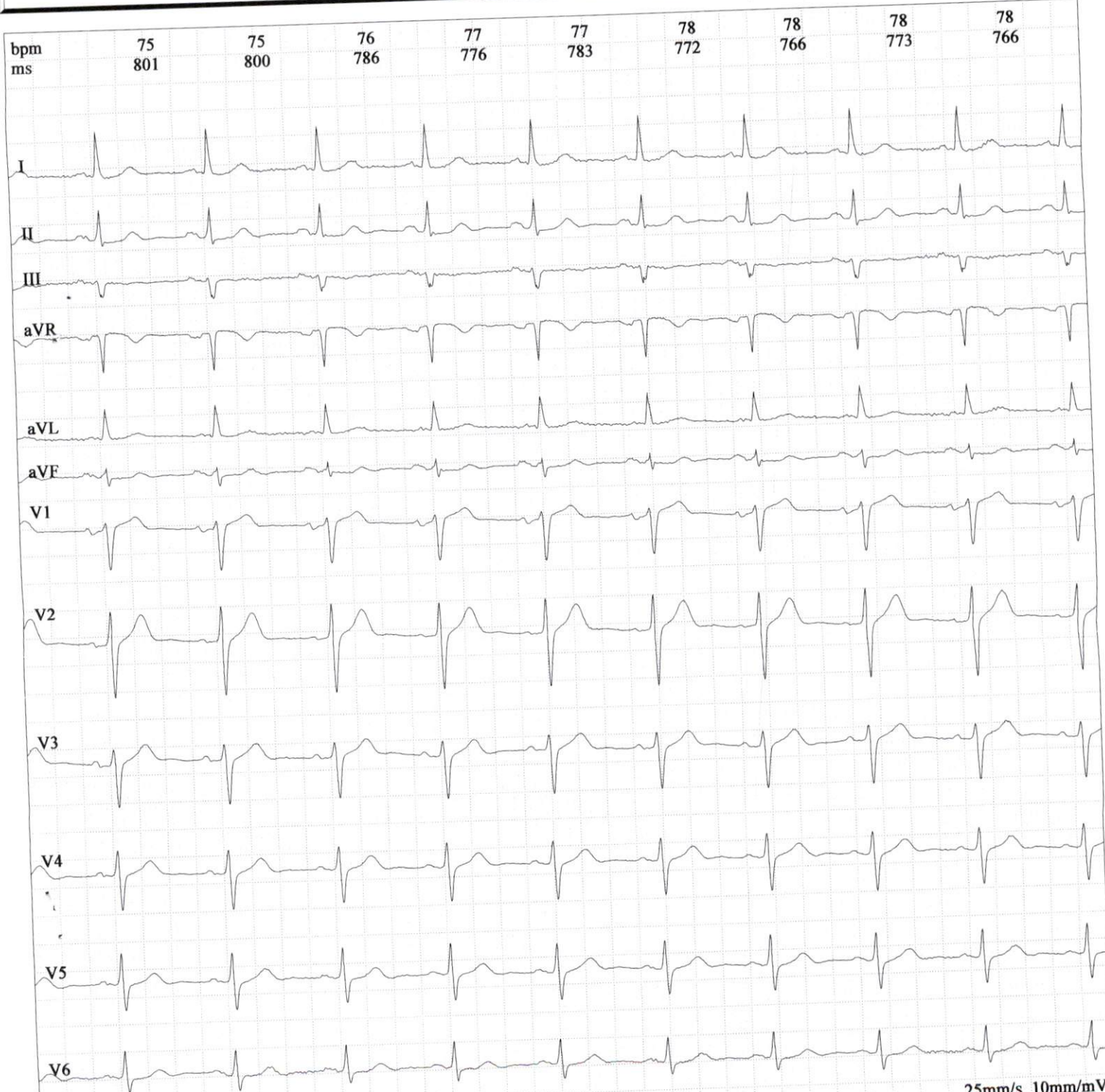

25mm/s 10mm/mV

00:00 AC IIR 50Hz/DFT/EMG

Frequency:	1000Hz	PR Interval:	137 ms
Sample Time:	21s	QT Interval:	368 ms
HR:	78bpm	QTc Interval:	419 ms
P Interval:	98ms	P Axis:	63.80°b
QRS Interval:	96 ms	QRS Axis:	-0.50°b
T Interval:	235 ms	T Axis:	22.20°b

Prompt:

Dr. ALAMI M
 Professeur en Cardiologie
 264, Bd. Ghandi - Casablanca
 Tél. 05 22 00 01 12 06 61 15 78 06

Signature Medecin :

Dr Alami Mohamed
Professeur en Cardiologie
264 Bd Ghandi.
Residence Jawhara
Casablanca 20200

ORDONNANCE

05/11/2022

EL GNAOUI ABDELHAK



PPV :
Exp :
N° Lot :

30,60

148,00 **ANGINIB 100**

1cp /J



3060 **ESIDREX 25**

1cp /J



PPV :
Exp :
N° Lot :

30,60

Alami
Dr. ALAMI M
Professeur en Cardiologie
264, Bd. Ghandi - Casablanca
Tél. 05 22 39 01 12 / 06 61 15 78 06

PHARMACIE CULMES CASA
S.A.R.L.A.U
Angle Bd Ghandi et Yacoub
El Mansour - Casablanca
Tél: 0522 36 08 06