

RECOMMANDATIONS IMPORTANTES A LIRE POUR ACTIVER LES REMBOURSEMENTS ET EVITER LES REJETS

Conditions générales :

- Le cadre réservé à l'adhérent doit être dûment renseigné.
- Le cadre réservé au médecin doit être renseigné par le praticien lui-même notamment la nature de la maladie.
- La validité de la feuille de soins est limitée à 3 mois à compter de la première consultation.
- L'entente préalable est exigée pour toute hospitalisation médicale, chirurgicale, soins dentaires spéciaux, extractions multiples, parodontie orthodontie, prothèses dentaires, prothèses auditives ou orthopédiques ainsi que pour tous les actes effectués en série.
- En cas d'accident, une déclaration précisant les causes et circonstances de l'accident est à joindre à la feuille de soins.

Pharmacie :

- Les vignettes des médicaments doivent être obligatoirement jointes aux ordonnances.
- Pour les médicaments sans vignettes une facture de la pharmacie doit être jointe.

Radiologie et Biologie :

- La facture ainsi qu'une copie des résultats des analyses ou du compte rendu (sous pli confidentiel) doivent être jointes à l'ordonnance médicale pour toute demande de remboursement.
- Un pli confidentiel du médecin prescripteur des analyses ou radios peut être demandé par le médecin conseil de la mutuelle.

Optique :

- L'ordonnance du médecin prescripteur et la facture de l'opticien sont à joindre à la feuille de soins.

Rééducation :

- L'entente préalable renseignée par le médecin prescripteur est exigée avant le début des séances de rééducations.
- Pour le remboursement, la facture et le calendrier des séances effectuées sont à joindre à la feuille de soins.

Dentaire :

- En cas de prothèses ou de traitement canaux, l'accord préalable renseigné sur la feuille de soins est obligatoire avant le début de traitement.
- La facture doit être jointe à la feuille de soins pour toute demande de remboursement.
- La radio-après soins est obligatoire en cas de prothèses ou de traitement canaux.

Maladie et Affection Longue Durée ALD et ALC :

- La déclaration de maladie chronique doit être renseignée par le médecin prescripteur et renouvelée tous les 6 mois.

Adresses Mails utiles

- Réclamation : contact@mupras.com
- Prise en charge : pec@mupras.com
- Adhésion et changement de statut : adhesion@mupras.com

La MUPRAS garantit le respect de la loi n° 09-08 relative à la protection des personnes physiques à l'égard du traitement des données à caractère personnel.

MUPRAS : Centre Allal Ben Abdellah - 6ème Etage Angle Rue Mohamed Fakir et Rue Allal Ben Abdellah - Quartier de l'Horloge Casablanca 20000 - Tél. : 05 22 20 45 45 (LG) - Fax : 05 22 22 78 18 - www.mupras.com



MUPRAS
Mutuelle de Prévoyance
& d'Actions Sociales
de Royal Air Maroc

Déclaration de Maladie

N° W21-673343

136500

☒ **Maladie** ☐ **Dentaire** ☐ **Optique** ☐ **Autres**

Cadre réservé à l'adhérent (e)

Matricule : 1599 Société : RAN

☐ Actif ☒ Pensionné(e) ☐ Autre :

Nom & Prénom : EL MIR EL ABOUBI

Date de naissance : 20/06/1950

Adresse : 14 Cite WAKANATI Rte AZENNOUR
AIR-DIAB CACA

Tél. : Total des frais engagés : Dhs

Cadre réservé au Médecin

Dr. Hajar Guennoui
Cardiologue
67, Rue Al Fourate Res. Bernabé
4ème Etage N° 7 Maarif - Casablanca
Tél : 0522 25 59 59

Cachet du médecin :

Date de consultation : 08/10/2022

Nom et prénom du malade : JARNE EP ET MIR

Lien de parenté : ☐ Lui-même ☒ Conjoint ☐ Enfant

Nature de la maladie : Affection chronique + HTA

En cas d'accident préciser les causes et circonstances :

Dans le cas où la maladie aurait un caractère confidentiel, communiquer les renseignements sous pli confidentiel à l'attention du médecin conseil de la Mutuelle.

J'atteste sur l'honneur l'exactitude des renseignements portés sur la présente déclaration. Je déclare avoir pris connaissance de la clause relative à la protection des données personnelles.

Fait à : CASAH

Le : 08/11/2022

Signature de l'adhérent(e) :

JANE ep-el mir
 Marie Christine

 4.05.1949 Féminin
 73 ans
 cm / 79 kg

FC	84/min	Axes :
		P 21°
Intervalles		QRS 11°
RR	718 ms	T 48°
P	124 ms	
PR	190 ms	P (II) 0.09 mV
QRS	68 ms	S (V1) -1.07 mV
QT	352 ms	R (V5) 0.56 mV
QTc	419 ms	Sokol. 1.64 mV

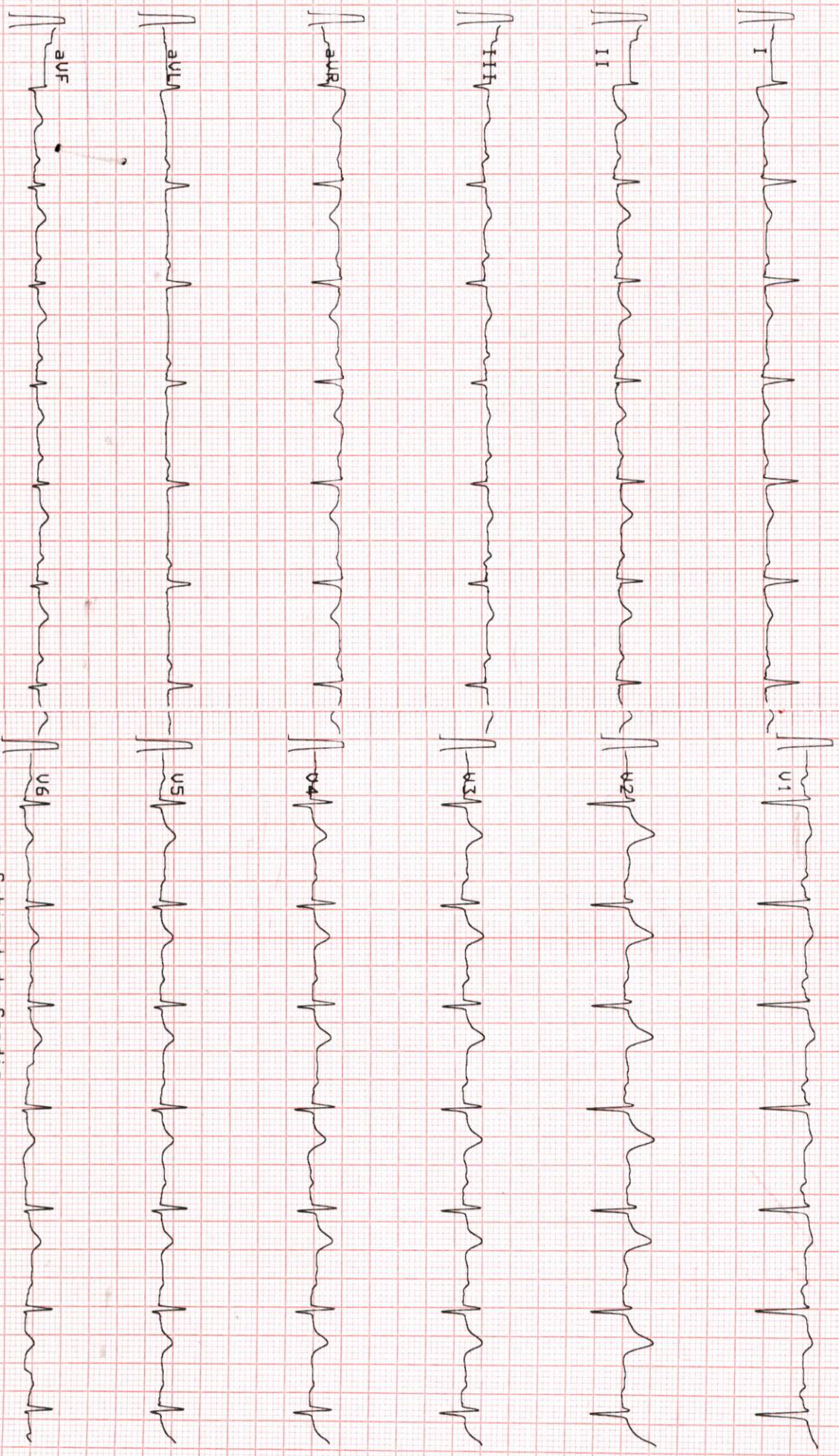

ECHOGRAPHIE DOPPLER DES TSA

Name JARNE EP ELMIR, MARIE
CHRISTINE

Date 06/10/2022

Patient Id JARNEMA_34877

Right

Rt ACI/ACC Syst	1.70
Rt ACI/ACC téléD	1.53
Rt Prox ACC Syst	80.29 cm/s
Rt Prox ACC téléD	17.81 cm/s
Rt Prox ACC IR	0.78
Rt Prox ACC CA	60 deg
Rt Prox ACI Syst	136.52 cm/s
Rt Prox ACI téléD	27.18 cm/s
Rt Prox ACI IR	0.80
Rt Prox ACI CA	60 deg
Rt Prox ACE Syst	272.81 cm/s
Rt Prox ACE téléD	84.95 cm/s
Rt Prox ACE IR	0.69
Rt Prox ACE CA	60 deg
Rt Prox ASsClav Syst	150.26 cm/s
Rt Prox ASsClav téléD	0.00 cm/s
Rt Prox ASsClav IR	1.00
Rt Prox ASsClav CA	60 deg

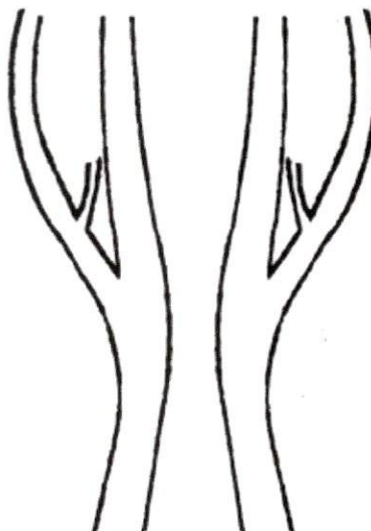
**Left**

Lt ACI/ACC Syst	1.20
Lt ACI/ACC téléD	0.18
Lt Prox ACC Syst	85.37 cm/s
Lt Prox ACC téléD	15.09 cm/s
Lt Prox ACC IR	0.82
Lt Prox ACC CA	60 deg
Lt Prox ACI Syst	102.62 cm/s
Lt Prox ACI téléD	2.66 cm/s
Lt Prox ACI IR	0.97
Lt Prox ACI CA	60 deg
Lt Prox ACE Syst	256.61 cm/s
Lt Prox ACE téléD	51.50 cm/s
Lt Prox ACE IR	0.80
Lt Prox ACE CA	60 deg
Lt Prox Vert Syst	40.92 cm/s
Lt Prox Vert téléD	0.00 cm/s
Lt Prox Vert IR	1.00
Lt Prox Vert CA	60 deg

Axe carotidien droit:

- Carotide commune siege d infiltration atheromateuse etendue moderee sans retentissement hemodynamique
- Carotide interne permeable avec epaissimeent intimal important
- la carotide externe est siege d une stenose calcifiee estime a 70 % selon les criteres velocymetrique
- Arteres vertebrales de bon calibres et circulents dans le sens physiologique dominant
- Arteres sous claviere permeable avec un flux triphasique

Axe carotidien gauche :

- Carotide commune permeable avec plesieurs plaque calcifiees etendues sans stenose significative

Print Date: 06/10/2022

- la Carotide interne est perméable mais infiltrée
- stenose de la carotide externe estimée à entre 60° et 70 %
- Arteres vertébrales mal visualisable
- Arteres sous clavière perméable avec un flux triphasique

AU TOTAL

Stenose des deux carotides externes estimée entre 60 et 70% selon les critères velocimétriques

Atherome carotidien modérée évolutif sur les autres axes carotidiens sans stenose significatif
un contrôle est à réaliser dans 6 MOIS

Dr. Hajar Guennioui
Cardiologue
67, Rue Al Fowale Rés. Benaben
4ème Etage N° 7 Maarif - Casablanca
Tel : 0522 25 50 59

Name **JARNE EP ELMIR, MARIE
CHRISTINE**

Date **06/10/2022**

Age **73 années**

Né(e) le **14/05/1949**

Taille

Poids

Image 1

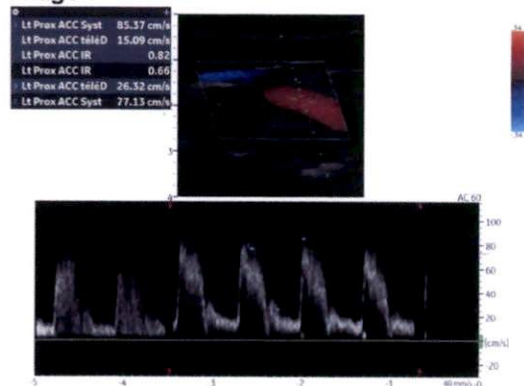

Image 2

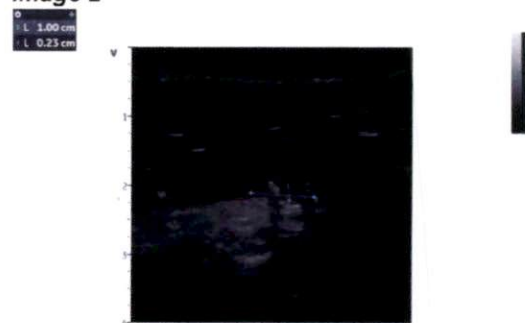

Image 3

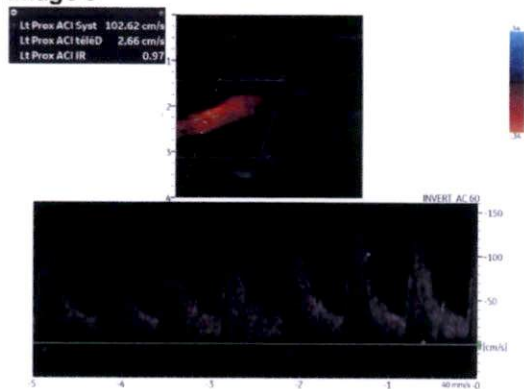

Image 4

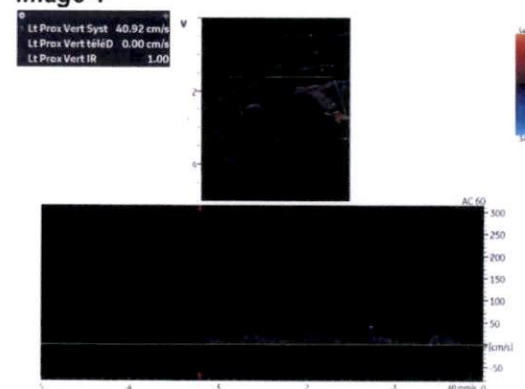

Image 5

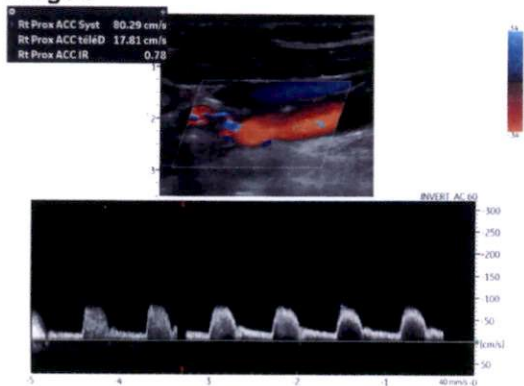
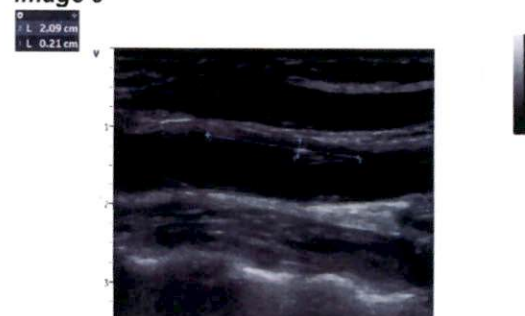

Image 6



Dr. Hajar Guennioui Cardiologue

Diplômée de la faculté de médecine de Lille - France
Ancien interne et praticien hospitalier des hôpitaux de France
Echographie doppler cardiaque et vasculaire
Test d'effort - holter tensionnel et Rythmique
Echographie cardiaque de stress



الدكتورة هاجر الكنيوي إختصاصية في أمراض القلب و الشرايين

خريجة كلية الطب بليب - فرنسا
طبيبة سابقة بمستشفيات فرنسا
الفحص بالصدى للقلب والشرايين
التسجيل المستمر لضغط الدم و لضربات القلب

Casablanca, le 06.10.22

FACTURE N° 0610122

Mme - Mr JARNE EP ALIIR Marie Christine

Veillez trouver la note d'honoraires concernant les actes faites au cabinet :

CONSULTATION + ECG: 300,-

ECHODOPPLER DES TRONCS SUPRAAORTIQUES (EDTSA): 900,-

le montant s'élève à 1200,- Dhs

Diff Joux cet Dirhane

Dr. Hajar Guennioui
Cardiologue
67, Rue Al Fourate Rés. Bernaben
4ème Etage N° 7 Mâarif - Casablanca
Tél : 0522 25 59 59

زنقة الفرات، إقامة برنابين الطابق 4 رقم 7 المعاريف - الدار البيضاء

67, Rue Al fourate, Résidence Bernaben, 4ème étage - N° 7 Mâarif extension - Casablanca

0522255959 - 0662072127 - 0616067561 dhl.guennioui@gmail.com

Maphar

Bd Alkimia N° 6, QI,

Sidi Bernoussi, Casablanca

Crestor 20mg cp peli b30

P.P.V : 261,00 DH



Maphar

Bd Alkimia N° 6, QI,

Sidi Bernoussi, Casablanca

Crestor 20mg cp peli b30

P.P.V : 261,00 DH

