

RECOMMANDATIONS IMPORTANTES A LIRE POUR ACTIVER LES REMBOURSEMENTS ET EVITER LES REJETS

Conditions générales :

- Le cadre réservé à l'adhérent doit être dûment renseigné.
- Le cadre réservé au médecin doit être renseigné par le praticien lui-même notamment la nature de la maladie.
- La validité de la feuille de soins est limitée à 3 mois à compter de la première consultation.
- L'entente préalable est exigée pour toute hospitalisation médicale, chirurgicale, soins dentaires spéciaux, extractions multiples, parodontie orthodontie, prothèses dentaires, prothèses auditives ou orthopédiques ainsi que pour tous les actes effectués en série.
- En cas d'accident, une déclaration précisant les causes et circonstances de l'accident est à joindre à la feuille de soins.

Pharmacie :

- Les vignettes des médicaments doivent être obligatoirement jointes aux ordonnances.
- Pour les médicaments sans vignettes une facture de la pharmacie doit être jointe.

Radiologie et Biologie :

- La facture ainsi qu'une copie des résultats des analyses ou du compte rendu (sous pli confidentiel) doivent être jointes à l'ordonnance médicale pour toute demande de remboursement.
- Un pli confidentiel du médecin prescripteur des analyses ou radios peut être demandé par le médecin conseil de la mutuelle.

Optique :

- L'ordonnance du médecin prescripteur et la facture de l'opticien sont à joindre à la feuille de soins.

Rééducation :

- L'entente préalable renseignée par le médecin prescripteur est exigée avant le début des séances de rééducations.
- Pour le remboursement, la facture et le calendrier des séances effectuées sont à joindre à la feuille de soins.

Dentaire :

- En cas de prothèses ou de traitement canaux, l'accord préalable renseigné sur la feuille de soins est obligatoire avant le début de traitement.
- La facture doit être jointe à la feuille de soins pour toute demande de remboursement.
- La radio-après soins est obligatoire en cas de prothèses ou de traitement canaux.

Maladie et Affection Longue Durée ALD et ALC :

- La déclaration de maladie chronique doit être renseignée par le médecin prescripteur et renouvelée tous les 6 mois.

Adresses Mails utiles

- Réclamation : contact@mupras.com
- Prise en charge : pec@mupras.com
- Adhésion et changement de statut : adhesion@mupras.com

MUPRAS garantit le respect de la loi n° 09-08 relative à la protection des personnes physiques à l'égard du traitement des données à caractère personnel.

MUPRAS : Centre Allal Ben Abdellah - 6ème Etage Angle Rue Mohamed Fakir et Rue Allal Ben Abdellah - Quartier de l'Horloge
Casablanca 20000 - Tél. : 05 22 20 45 45 (LG) - Fax : 05 22 22 78 18 - www.mupras.com



Déclaration de Maladie

N° P19- 068841

☐ Maladie ☐ Dentaire ☐ Optique ☐ Autres

Cadre réservé à l'adhérent (e)

Matricule : 1619 Société : 136716
☐ Actif ☐ Pensionné(e) ☐ Autre :
Nom & Prénom : HAMROUZI ZOHRA
Date de naissance :
Adresse :
Tél. : 0665195043 Total des frais engagés : Dhs

Cadre réservé au Médecin

Cachet du médecin :

Date de consultation : 05/09/2022
Nom et prénom du malade : HAMROUZI ZOHRA Age :
Lien de parenté : ☐ Lui-même ☒ Conjoint ☐ Enfant
Nature de la maladie : Cardiopathie en ACFA
En cas d'accident préciser les causes et circonstances :
Dans le cas où la maladie aurait un caractère confidentiel, communiquer les renseignements sous pli confidentiel à l'attention du médecin conseil de la Mutuelle.

J'atteste sur l'honneur l'exactitude des renseignements portés sur la présente déclaration. Je déclare avoir pris connaissance de la clause relative à la protection des données personnelles.

Fait à : Le : / /

Signature de l'adhérent(e) :

Docteur Abdelaziz HADADI

CARDIOLOGUE

Consultations et Explorations

Cardio-Vasculaires

- Ancien médecin interne du CHU Ibn Rochd de Casablanca
- Ancien médecin interne du CHU de Nancy, France,
- Diplôme Interuniversitaire d'Echocardiographie de l'Université de Bordeaux Segalen, France.
- Diplôme Universitaire d'Ultrasonographie Vasculaire de l'Université Sorbonne, Paris.



الدكتور عبد العزيز الحدادي

إختصاصي في أمراض القلب و الشرايين

- طبيب داخلي سابق بالمستشفى الجامعي ابن رشد
- طبيب داخلي سابق بالمستشفى الجامعي بنانسي فرنسا
- دبلوم جامعي في تخطيط صدى القلب من جامعة بوردو
- سيقالين بفرنسا
- دبلوم جامعي للتوجيهات فوق الصوتية الوعائية من جامعة السوربون بباريس

Casablanca

Mme Hamroudi Zohra

Centre de Biologie
- Mansour -
419, Bd. Souhaib Erroumi
Bernoussi - Casablanca

NFS, P₉
Créat, K₄
Glajun, AbHnc

Dr. HADADI Abdelaziz
Cardiologue

282, Avenue Mokhtar B. Ahmed Guernaoui
Etage 1, Al Qods - Sidi Bernoussi
Casablanca - Tél: 05 22 74 61 40

Mme HAMROUDI Zohra

01-01-1950



2209070008

ORDO

FACTURE N° : 220900386

CASABLANCA le 07-09-2022

Mme HAMROUDI Zohra

Récapitulatif des analyses			
<i>CN</i>	<i>Analyse</i>	<i>Val</i>	<i>Clefs</i>
9105	Prélèvement sanguin	E17	E
0111	Créatinine	B30	B
0118	Glycémie	B30	B
0119	Hémoglobine glycosylée	B100	B
0131	Potassium	B30	B
0216	Numération formule	B80	B

Total des B : 270

TOTAL DOSSIER : 380.00 DH

Arrêtée la présente facture à la somme de : trois cent quatre-vingts dirhams .

Centre de Biologie
-Mansour-
419, Bd Souhail Erroumi
Benroussi -Casablanca

Date du prélèvement : 07-09-2022

Code patient : 1909040006

Né(e) le : 01-01-1950 (72 ans)



Compte rendu d'examen biologique de :

Mme HAMROUDI Zohra

Dossier N° : 2209070008

Prescripteur : Dr HADADI Abdelaziz

Page 1 / 2

HEMATOLOGIE

HEMOGRAMME

(Sysmex XN-2000, Mindray BC-6800 et BC-5380)

"Les valeurs de référence sont automatiquement éditées en fonction de l'âge, du sexe, état physiologique du patient(e) et l'âge de grossesse"

			30-11-2021
Hématies	3.65 M/mm3	(3.80-5.20)	5.18
Hémoglobine	10.9 g/dL	(11.8-15.8)	15.5
Hématocrite	35.6 %	(35.0-45.5)	47.3
VGM	98 fL	(81-103)	91
TCMH	30 pg	(27-34)	30
CCMH	30.6 g/dL	(32.0-36.0)	32.8
RDW	14.2 %	(0.0-18.5)	13.3
(Coefficient de variation du volume cellulaire des érythrocytes)			
Leucocytes	8 910 /mm3	(3 600-10 500)	8 840
Polynucléaires Neutrophiles	71 %		68
Soit	6 326 /mm3	(2 000-7 500)	6 011
Lymphocytes	22 %		23
Soit	1 960 /mm3	(1 000-4 000)	2 033
Monocytes	4 %		7
Soit	356 /mm3	(<1 100)	619
Polynucléaires Eosinophiles	2 %		2
Soit:	178 /mm3	(0-600)	177
Polynucléaires Basophiles :	1 %		0
Soit	89 /mm3	(0-150)	0
Plaquettes	194 000 /mm3	(150 000-450 000)	189 000

Formule leucocytaire contrôlée sur frottis

Centre de Biologie
- Mansour -
419, Bd. Souhaib Erroumi
Bernoussi - Casablanca

Validé par : Dr. EL BOUSTANI SANAË

Prélèvement à Domicile Sur Rendez-vous - 06 91 92 43 43

419, Bd. Souhaib Erroumi (Face Hôpital Mansour) Bernoussi - Casablanca C.P 20600 ساهيب الرومي (أمام مستشفى المنصور) - البرنوصي الدار البيضاء

05 22 75 75 39 / 08 08 517 963 laboratoirecbm@gmail.com / sanaelboustani@hotmail.com

05 22 75 75 39 - ICE : 002966901000056- IF : 51641520- PATENTE : 31651834

Dossier N° : 2209070008 – Mme HAMROUDI
 Zohra

Page 2 / 2

BIOCHIMIE SANGUINE

Potassium (K) 3.90 mmol/L (3.50–5.10) 15-03-2022 4.08
 (ISE Indirecte – Genm GE 300)
 Indice d'hémolyse 0 = Absence d'hémolyse

Créatinine 11.4 mg/L (5.0–12.0) 15-03-2022 9.4
 (Dosage cinétique – Mindray BS 240 Pro) 100.9 µmol/L (44.3–106.2)

Glycémie à jeûn 2.64 g/L (0.70–1.10) 15-03-2022 1.18
 (Hexokinase G6PD-H – Mindray BS 240 Pro) 14.65 mmol/L (3.89–6.11)

Valeurs de référence:

- Taux normal : de 0,70 à 1,10 g/L
- Diminution de la tolérance au glucose : de 1,10 à 1,26 g/L
- Sujet diabétique : > à 1,26 g/L (sur deux prélèvements distincts)
- Femme enceinte : < 0.95 g/l

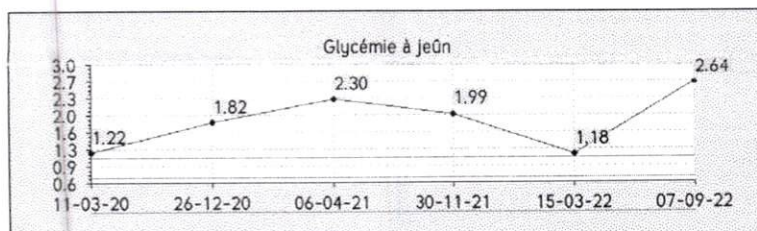

Hémoglobine glyquée 11.0 % (4.0–6.0) 15-03-2022 10.4
 (HPLC-TOSOH G8 / ADAMS 8180V, MINDRAY BS240Pro)

Valeurs de référence :

- Sujet normoglycémique : 4,00 à 6,00 % de l'hémoglobine totale.
- Sujet diabétique équilibré : objectif ciblé autour de 6,50 %.
- Diabète mal équilibré : taux supérieur à 8,50 %.

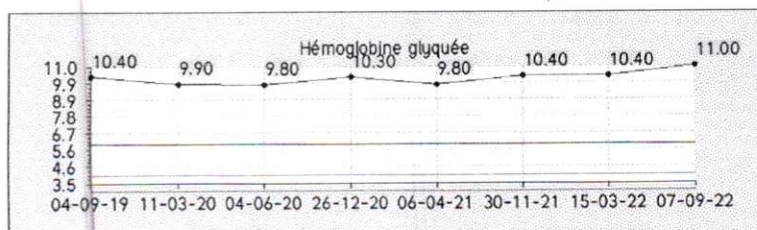

Centre de Biologie
 - Mansour -
 419, Bd. Souhaib Erroumi
 Bernoussi, Casablanca

Validé par : Dr. EL BOUSTANI SANAË

Prélèvement à Domicile Sur Rendez-vous - 06 91 92 43 43

419, Bd. Souhaib Erroumi (Face Hôpital Mansour) Bernoussi - Casablanca C.P 20600 البيضاء الدار البيضاء البرنوصي المنصور - (أمام مستشفى المنصور) 419, ساهيب الرومي (أمام مستشفى المنصور) - البرنوصي الدار البيضاء

05 22 75 75 39 / 08 08 517 963 laboratoircbm@gmail.com / sanaelboustani@hotmail.com

05 22 75 75 39 - ICE : 002966901000056- IF : 51641520- PATENTE : 31651834

Name: HAMROUDI ZOHRACI No.:

Sex: Female

Age: 72Y

SN: 0010842

Section:

CaseNo.:

BedNo.:

Date: 05/09/2022 16:29:01

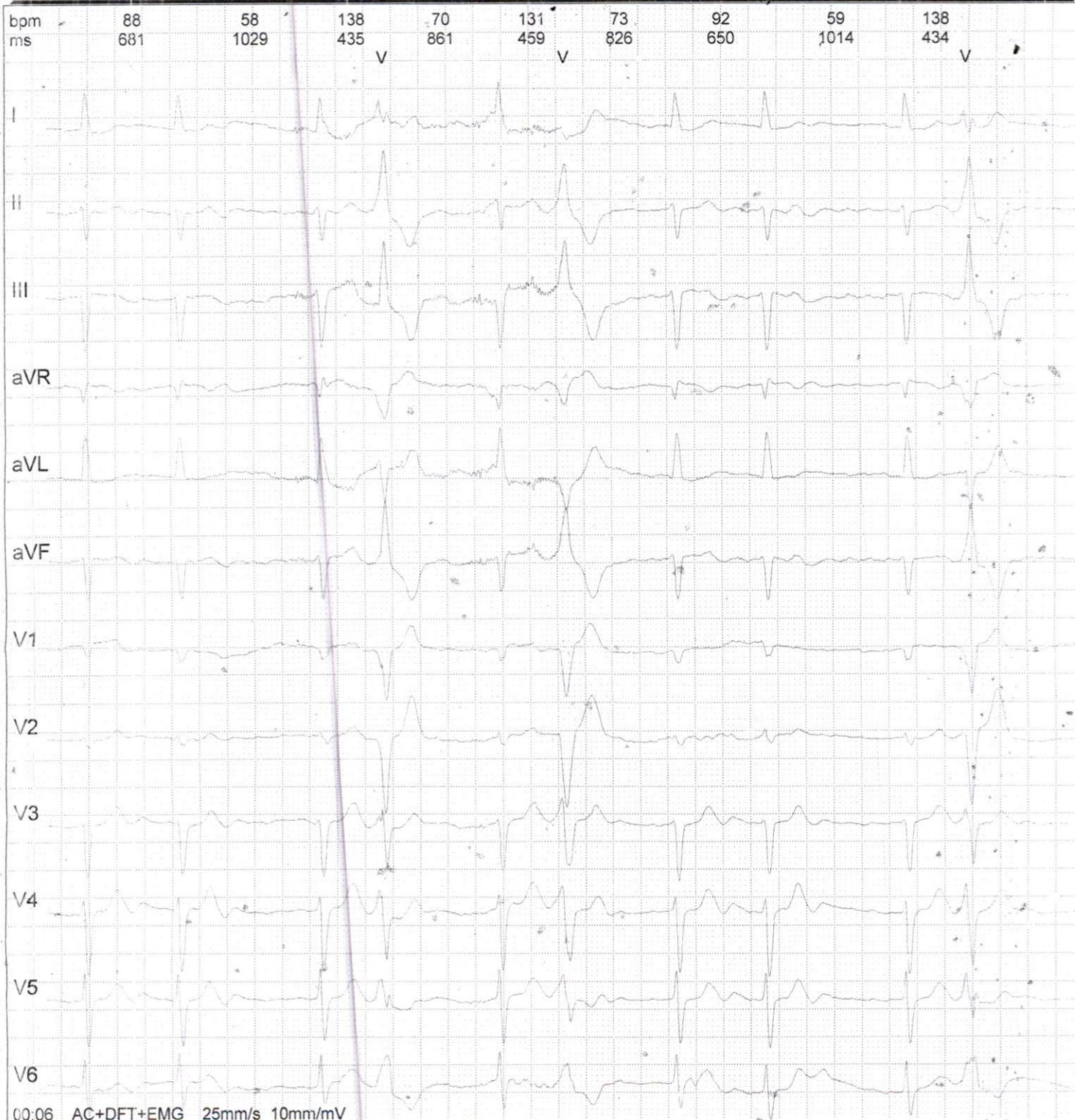

00:06 AC+DFT+EMG 25mm/s 10mm/mV

Frequency:	1000Hz	QT Interval:	296ms
Sample Time:	17s	QTc Interval:	360ms
HR:	89bpm	P Axis:	--
P Interval:	--	QRS Axis:	-53.50jā
QRS Interval:	100ms	T Axis:	98.00jā
T Interval:	118ms	RV5/SV1	0.50/0.23mV
PR Interval:	--	RV5+SV1	0.72mV

Prompt:

Total Beats 23, Normal Beats 17, SVE 1, VE 5.
Severity Left axis deviation;

Dr. HADADI Ahmed Guernazouli
Cardiologue
282, Avenue Mokhtar el Ahmed Guernazouli
Etage 1, Al Ouds - Sidi Benaoud
Casablanca - Tel: 05 22 74 61 40

Doctor: HADADI

Cabinet Dr HADADI Abdelaziz

Bernoussi-Casablanca

0522746140

Hadadi.abdelaziz@gmail.com

N° Patente : 31600474

ICE : 002081697000055

INPE : 091209148

05/09/2022

FACTURE AU NOM Mme HAMROUDI ZOHRA

- | | |
|---------------------------------|----------|
| • CONSULTATION +ECG | 250.00DH |
| • ECHOGRAPHIE DOPPLER CARDIAQUE | 650.00DH |

TOTAL

900.00DH

Dr. HADADI Abdelaziz
Cardiologue
282, Avenue Mokhtar B. Ahmed Guernaoui
Etage 4, Al Oods - Sidi Bernoussi
Casablanca - Tel: 05 22 74 61 40

- Ancien médecin interne du CHU Ibn Rochd de Casablanca.
- Ancien médecin interne du CHU de Nancy, France.
- Diplôme Interuniversitaire d'Echocardiographie de l'Université de Bordeaux Segalen, France.
- Diplôme Universitaire d'Ultrasonographie Vasculaire de l'Université Sorbonne, Paris.



- طبيب داخلي سابق بالمستشفى الجامعي ابن رشد
- طبيب داخلي سابق بالمستشفى الجامعي بنانسي فرنسا
- دبلوم جامعي في تخطيط صدى القلب من جامعة بوردو سيغالين بفرنسا
- دبلوم جامعي للموجات فوق الصوتية الوعائية من جامعة السوربون بباريس

NOM : HAMROUDI

PRENOM : ZOHRA

Casablanca, le : ..05/09/22

Compte rendu d'échocardiographie

- VG non dilaté, non hypertrophié, siège d'une hypokinésie modérée septale, FEVG à 60-65% (BP), FEVG à 65% (teich)
- Profil mitral ininterprétable
- Pressions de remplissage du VG élevées
- OG peu dilatée SOG=17cm², libre d'échos. OD peu dilatée SOD=20cm², libre d'échos.
- Valve mitrale peu remaniée, IM modérée sans sténose significative.
- Valve aortique tricuspide, peu remaniée, IAo minime sans sténose significative.
- Ventricule droit dilaté (Diamètre basal VD= 48 mm, VD/VG>1), de fonction systolique conservée. S'VD=14cm/sec
- IT importante excentrée, laminaire.
- VCI dilatée à 25 mm, peu compliante.
- Aorte initiale et abdominale de calibre normale.
- Péricardique sec.

AU TOTAL :

- Aspect de cardiopathie hypokinétique, FEVG= 65%
- VD dilaté, de fonction systolique conservée avec une IT importante
- IM modérée ; IAo minime
- PRVG élevées
- VCI dilatée à 25 mm, peu compliante.

Dr HADADI A.

Dr. HADADI Abdelaziz
Cardiologue
282 Avenue Mokhtar B. Ahmed Guernaoui
Etage 1, Al Qods - Sidi Bernoussi
Casablanca - Tél: 05 22 74 61 40

Docteur Abdelaziz HADADI

CARDIOLOGUE

Consultations et Explorations

Cardio-Vasculaires

- Ancien médecin interne du CHU Ibn Rochd de Casablanca.
- Ancien médecin interne du CHU de Nancy, France.
- Diplôme Interuniversitaire d'Echocardiographie de l'Université de Bordeaux Segalen, France.
- Diplôme Universitaire d'Ultrasonographie Vasculaire de l'Université Sorbonne, Paris.



الدكتور عبد العزيز الحدادي

إختصاصي في أمراض القلب و الشرايين

- طبيب داخلي سابق بالمستشفى الجامعي ابن رشد
- طبيب داخلي سابق بالمستشفى الجامعي بناسي فرنسا
- دبلوم جامعي في تخطيط صدى القلب من جامعة بوردو
- سيقالين بفرنسا
- دبلوم جامعي للموجات فوق الصوتية الوعائية من جامعة السوربون بباريس

Casablanca, le 05/09/22

pour Zohra Hamrouche

1 - APS + hydroalimale Cuche

960,00

2 - Eliquis 5g 1g x 2/

114,19 x 2

3 - Besta 5g 1g 1/1. Sae

138,10

4 - Tazgar 100g 1g 1/1. mah

82,50

5 - Nebilet 5g 1g 1/1. mah

34,60 x 2

6 - Larix 40g 1g x 2/1. Sae

pus 1g 1/1 -

PHARMACIE IBTISSAM
Ben Badi Ibtissam
Illoc 61, N° 43, Mansour 3, Sidi Bernoussi
Casablanca, Tel : 022 73 07 68



6 118001 171255

NEBILET® 5mg
28 comprimés O
PPV 87DH50

89090 000811

LASILIX 40MG
20CP SEC
P.P.V.-34DH60
LOT: 21E018
PER: 10 2025

PPV: 49,60 DH
LOT: 22C01
EXP: 03/2025

ALDACTONE 50MG 20 CPS
P.P.V. 56DH8C
6 118001 170029
Laboratoires
Pfizer S.A.

LASILIX 40MG
20CP SEC

P.P.V.: 342460
6 118000 060468

LOT :21E018
PER.:10 2025

6 118001 103041
Tardyferon® 80mg
30 comprimés pelliculés
Distribué par COOPER PHARMA
T, Rue Mohamed Diouri - Casablanca
Pharmacie Responsable : Amina DAOUDI

PPV : 40.50 DH

HARMACIEN
Ben Badji Ibriassan
Pharmacienne
Bloc 67, N° 43, Mansour 3, Sidi P.
Casablanca. Tel: 02 22 22 22

[Handwritten notes and stamps are visible over the page]