

RECOMMANDATIONS IMPORTANTES A LIRE POUR ACTIVER LES REMBOURSEMENTS ET EVITER LES REJETS

Conditions générales :

- Le cadre réservé à l'adhérent doit être dûment renseigné.
- Le cadre réservé au médecin doit être renseigné par le praticien lui-même notamment la nature de la maladie.
- La validité de la feuille de soins est limitée à 3 mois à compter de la première consultation.
- L'entente préalable est exigée pour toute hospitalisation médicale, chirurgicale, soins dentaires spéciaux, extractions multiples, parodontie orthodontie, prothèses dentaires, prothèses auditives ou orthopédiques ainsi que pour tous les actes effectués en série.
- En cas d'accident, une déclaration précisant les causes et circonstances de l'accident est à joindre à la feuille de soins.

Pharmacie :

- Les vignettes des médicaments doivent être obligatoirement jointes aux ordonnances.
- Pour les médicaments sans vignettes une facture de la pharmacie doit être jointe.

Radiologie et Biologie :

- La facture ainsi qu'une copie des résultats des analyses ou du compte rendu (sous pli confidentiel) doivent être jointes à l'ordonnance médicale pour toute demande de remboursement.
- Un pli confidentiel du médecin prescripteur des analyses ou radios peut être demandé par le médecin conseil de la mutuelle.

Optique :

- L'ordonnance du médecin prescripteur et la facture de l'opticien sont à joindre à la feuille de soins.

Rééducation :

- L'entente préalable renseignée par le médecin prescripteur est exigée avant le début des séances de rééducations.
- Pour le remboursement, la facture et le calendrier des séances effectuées sont à joindre à la feuille de soins.

Dentaire :

- En cas de prothèses ou de traitement canalaires, l'accord préalable renseigné sur la feuille de soins est obligatoire avant le début de traitement.
- La facture doit être jointe à la feuille de soins pour toute demande de remboursement.
- La radio après soins est obligatoire en cas de prothèses ou de traitement canalaires.

Maladie et Affection Longue Durée ALD et ALC :

- La déclaration de maladie chronique doit être renseignée par le médecin prescripteur et renouvelée tous les 6 mois.

Adresses Mails utiles

- Réclamation : contact@mupras.com
- Prise en charge : pec@mupras.com
- Adhésion et changement de statut : adhesion@mupras.com

La MUPRAS garantit le respect de la loi n° 09-08 relative à la protection des personnes physiques à l'égard du traitement des données à caractère personnel.

MUPRAS : Centre Allal Ben Abdellah - 6ème Etage Angle Rue Mohamed Fakir et Rue Allal Ben Abdellah - Quartier de l'Horloge Casablanca 20000 - Tél. : 05 22 20 45 45 (LG) - Fax : 05 22 22 78 18 - www.mupras.com



Déclaration de Maladie

M22- 0020352

☒ Maladie

☐ Dentaire

☐ Optique

☐ Autres

Cadre réservé à l'adhérent (e)

Matricule : 03306 Société : RAM
☐ Actif ☒ Pensionné(e) ☐ Autre :
 Nom & Prénom : CHEDDADI ABDELOU HAB
 Date de naissance : 19.01.58
 Adresse : 16 LOT NANDARONA SIDI MAAROUF CASA 20270
 Tél. : 0673081985 Total des frais engagés : Dhs

Cadre réservé au Médecin

Cachet du médecin : Dr. Hamza BENNOUNA
 Cardiologue
 Bd. Abdelmoumen et rue Abdelmalk CASABLANCA
 Date de consultation : 02 NOV. 2022
 Nom et prénom du malade : CHEDDADI Ouefa Age : 37
 Lien de parenté : ☐ Lui-même ☐ Conjoint ☐ Enfant
 Nature de la maladie : Hémoglobine + Tachycardie
 Affection longue durée ou chronique : ☐ ALD ☐ ALC Pathologie :
 En cas d'accident préciser les causes et circonstances :
 Dans le cas où la maladie aurait un caractère confidentiel, communiquer les renseignements sous pli confidentiel à l'attention du médecin conseil de la Mutuelle.

J'atteste sur l'honneur l'exactitude des renseignements portés sur la présente déclaration. Je déclare avoir pris connaissance de la clause relative à la protection des données personnelles.

Fait à : CASA

Le : 02 / 11 / 22

Signature de l'adhérent(e) :

RELEVÉ DES FRAIS ET HONORAIRES

Dates des Actes	Natures des Actes	Nombre et Coefficient	Montant détaillé des Honoraires	Cachet et signature du Médecin attestant le Paiement des Actes
02 NOV. 2022	Général	-	3000	Dr. Hamza BENNOUNA Tél: 05 22 33 51 77 / 05 22 33 51 77 / 38 98 Dr. Hamza BENNOUNA Tél: 05 22 33 51 77 / 05 22 33 51 77 / 38 98
02 NOV. 2022	Général	-	1000	

Cachet du Pharmacien ou du Fournisseur		Montant de la Facture
Pharmacie de la Colline Dr. Tahiri Joutei Amina Sur Parking Carrefour 510 Ngarour (Ancien Makro) Tél: 05 22 33 51 77 / 05 22 33 51 77 / 38 98 INPE: 092031209		458,60

Cachet et signature du Laboratoire et du Radiologue	Date	Désignation des Coefficients	Montant des Honoraires
Professeur Amina GHARBI Radiologie 2 Mds - Sound Laboratoire INPE: 091036118 567, Bd. Al Qods Ain Chock Casa - Tél: 0522 87 41 31 INPE: 093064350	07/11/22	Fds Cervicale	500,00
	08/11/22		2812,20

AUXILIAIRES MEDICAUX						
Cachet et signature du Praticien	Date des Soins	Nombre				Montant détaillé des Honoraires
		A M	P C	I M	I V	
						

RELEVÉ DES FRAIS ET HONORAIRES

Le praticien est prié de préciser la dent traitée, l'acte pratiqué en indiquant la nature des soins.

Important :

Veillez joindre les radiographies en cas de prothèses ou de traitement canaux, ainsi que le bilan de l'ODF.

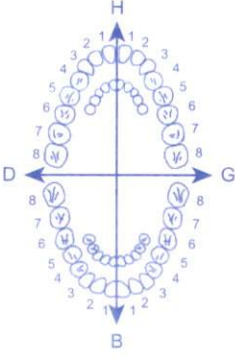
SOINS DENTAIRES	Dents Traitées	Nature des Soins	Coefficient	
				Coefficient DES TRAVAUX
				MONTANTS DES SOINS
				DEBUT D'EXECUTION
				FIN D'EXECUTION

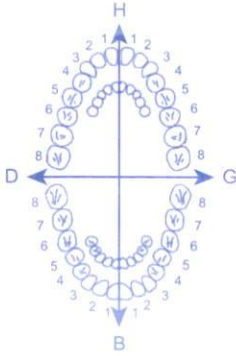
O.D.F PROTHESES DENTAIRES	DETERMINATION DU CCEFFICIENT MASTICATOIRE															
	<table><tr><td colspan="2">H</td></tr><tr><td>25533412</td><td>21433552</td></tr><tr><td>00000000</td><td>00000000</td></tr><tr><td>D</td><td>G</td></tr><tr><td>00000000</td><td>00000000</td></tr><tr><td>35533411</td><td>11433553</td></tr><tr><td colspan="2">B</td></tr></table>	H		25533412	21433552	00000000	00000000	D	G	00000000	00000000	35533411	11433553	B		CCEFFICIENT DES TRAVAUX
	H															
	25533412	21433552														
	00000000	00000000														
	D	G														
	00000000	00000000														
	35533411	11433553														
B																
(Création, remont, adjonction) Fonctionnel, Thérapeutique, nécessaire à la profession																

VISA ET CACHET DU PRATICIEN ATTESTANT LE DEVIS

VISA ET CACHET DU PRATICIEN ATTESTANT L'EXECUTION

Rate 111
PR 141
QRSD 76
QT 292
QTc 397

--Axis--

P 46
QRS 23
T 2

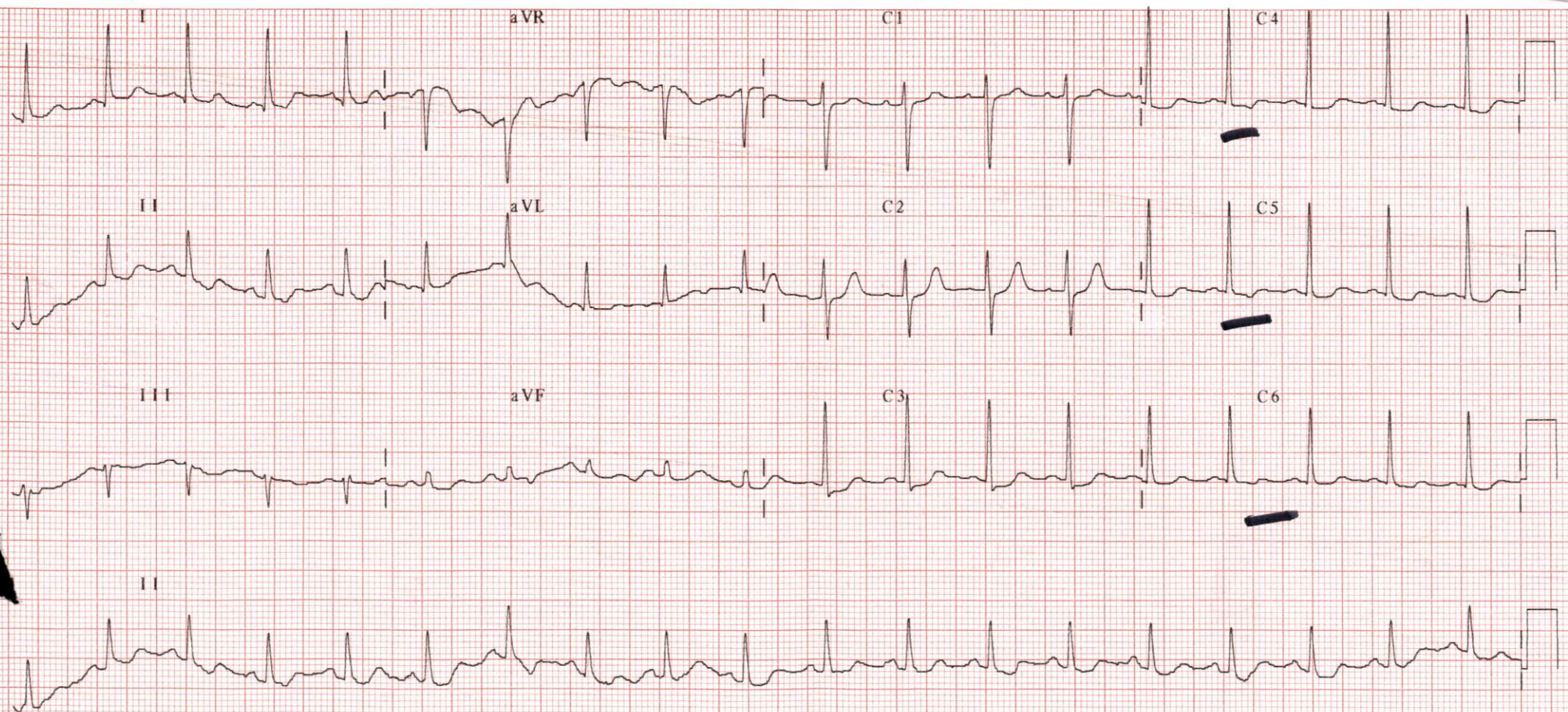

Docteur Hamza BENNOUNA

Diplômé de la Faculté de Médecine de Nancy

Spécialistes et Pathologie Cardiaque
et Vasculaire (Nancy)

Ancien Interne et Attaché des Hôpitaux de Nancy

Diplômé en Echographie et doppler Cardiaque
et Vasculaire (Nancy)

Capacité d'Aide Médicale Urgente (Nancy)

Capacité de Médecine de Catastrophe (Nancy)

الدكتور حمزة بنونة

خريج كلية الطب بنانسي (فرنسا)

اختصاصي في أمراض القلب والشرابين

طبيب سابقا بمستشفيات نانسي

خريج في الفحص الآلي للقلب والشرابين (نانسي)

خريج في طب المستعجلات بنانسي

02 NOV. 2022

Casablanca, le : الدار البيضاء، في :

Dr. Hamza BENNOUNA
Echographie et
Doppler Cardiaque
et Vasculaire
Professeur Amina GHARBI
Radiologie 2 Mars - Souda
INPE: 091036178
Abou Marouane

Dr. Hamza BENNOUNA
Bd. Abdelmoumen et Rue Abdelmalek Abou Marouane
CASA BLANCA
Tél. 05 22 86 39 39 / 38 38

CABINET D'EXPLORATIONS CARDIOVASCULAIRES

Docteur BENNOUNA Hamza

Angle Boulevard Abdelmoumen et rue Abou Marouane Casablanca

Tél : +212 522 86 39 39 / + 212 522 86 38 38

NOTE D'HONORAIRE

CONCERNANT

: *A. Cheddadi* *Quelque*

NATURE D'EXAMEN : Echo-doppler cardiaque du *02.11.2022*

HONORAIRES PERCUS: Mille dirhams (1000dhs)

Docteur BENNOUNA Hamza
Cardiologue

Ed. Abdelmoumen et Rue Abdelmalik
CASABLANCA

Tél. 05 22 86 39 39 / 38 38

Docteur Hamza BENNOUNA

Diplômé de la Faculté de Médecine de Nancy

Spécialistes et Pathologie Cardiaque
et Vasculaire (Nancy)

Ancien Interne et Attaché des Hôpitaux de Nancy

Diplômé en Echographie et doppler Cardiaque
et Vasculaire (Nancy)

Capacité d'Aide Médicale Urgente (Nancy)

Capacité de Médecine de Catastrophe (Nancy)

الدكتور حمزة بنونة

خريج كلية الطب بنانسي (فرنسا)

اختصاصي في أمراض القلب والشرابين

طبيب سابقا بمستشفيات نانسي

خريج في الفحص الآلي للقلب والشرابين (نانسي)

خريج في طب المستعجلات بنانسي

ELECTROCARDIOGRAMME

Nom :

CHEDDADI

Prénom :

Quatre

Date de naissance :

18/02/65

Age :

57 ans

Date d'examen :

02/11/72

Heure :

Motif d'examen :

تدبير

Traitements :

Conclusions :

Dr. Hamza BENNOUNA
Bd Abdelmoumen et Rue Abdelmalek Abou Marouane
Tél. 05 22 86 39 39

اقامة هشام، زاوية شارع عبد المولى بنونة، هذا المالك أبو مروان - الدار البيضاء - الهاتف : 05 22 86 39 39
Résidence Hicham, Angie Bd Abdelmoumen et Rue Abdelmalek Abou Marouane - CASABLANCA

Téléphone : 05 22 86 39 39 - Urgences : 06 61 16 96 78 - Fax : 05 22 86 38 38

RADIOLOGIE

2 MARS - SOUNA S.A.R.L

Dr. Wadia ZAMIATI

Professeur en Radiologie



الفحص بالأشعة

2 مارس - السنة

Dr. Amina GHARBI

Professeur en Radiologie

- IRM 1,5 T
- SCANNER MULTIBARETTES
- ECHOGRAPHIE
- ECHO-DOPPLER
- ECHOGRAPHIE FŒTALE 3D, 4D
- MAMMOGRAPHIE NUMÉRISÉE
- SÉNOLOGIE INTERVENTIONNELLE
- PANORAMIQUE
- TELERADIO NUMÉRISÉE
- CONE-BEAM
- RADIOLOGIE NUMÉRISÉE
- RACHIS ENTIER - GONOMÉTRIE
- OSTÉODENSITOMÉTRIE
- RADIOLOGIE INTERVENTIONNELLE.
(SCANNER, ÉCHOGRAPHIE)
- RADIO-PHOTO

Casablanca, le 07/11/2022

Facture N° 09562/2022

Nom patient : **CHEDDADI OUAF AE**
Examen(s) réalisé(s) :
ECHO CERVICALE:

Montant : **CINQ CENTS (500 DH)**

ARRETEE LA PRESENTE FACTURE A LA SOMME DE :
CINQ CENTS DIRHAMS

Professeur Amina GHARBI
Radiologie 2 Mars - Souna
INPE : 091036178



Casablanca, le 07/11/2022

Mme CHEDDADI OUAFAE

DR.BENNOUNA

- IRM 1,5 T
- SCANNER MULTIBARETTES
- ECHOGRAPHIE
- ECHO-DOPPLER
- ECHOGRAPHIE FŒTALE 3D, 4D
- MAMMOGRAPHIE NUMÉRISÉE
- SÉNOLOGIE INTERVENTIONNELLE
- PANORAMIQUE
- TELERADIO NUMÉRISÉE
- CONE-BEAM
- RADIOLOGIE NUMÉRISÉE
- RACHIS ENTIER - GONOMÉTRIE
- OSTÉODENSITOMÉTRIE
- RADIOLOGIE INTERVENTIONNELLE.
(SCANNER, ÉCHOGRAPHIE)
- RADIO-PHOTO

ECHOGRAPHIE CERVICALE

- Glande thyroïde de volume modérément réduit ($9,1 \text{ cm}^3$), d'échostructure hypoéchogène hétérogène.
- Elle mesure :

	Diamètre transverse	Diamètre antéro- postérieur	Hauteur	épaisseur	Volume
Lobe droit	1,55 cm	1,47 cm	3,96 cm		$4,7 \text{ cm}^3$
Lobe gauche	1,88 cm	1,30 cm	3,50 cm		$4,4 \text{ cm}^3$
Isthme				3,7 mm	

- La glande thyroïde est le siège de micronodules et de nodules, hypoéchogènes, le plus volumineux à droite est polaire inférieur mesure $7,3 \times 3,4 \text{ mm}$, non vascularisé au doppler et à gauche il mesure $5 \times 4,6 \text{ mm}$.
- Au doppler couleur, on note une discrète exagération de la vascularisation du lobe thyroïdien gauche.
- Présence d'une adénopathie jugulo-carotidienne droite mesure $5,8 \text{ mm}$ de petit axe.
- Axes jugulo-carotidiens libres.
- Les glandes parotides et sous-maxillaires sont d'aspect normal.



AU TOTAL :

- Aspect faisant évoquer à priori une thyroïdite.
- A confronter au reste du bilan.
- Les nodules sont classés **EU-TIRADS 4.** ✓

EU-TIRADS 1 : Examen normal	EU-TIRADS 4 : Faible suspicion de malignité
EU-TIRADS 2 : Examen bénin	EU-TIRADS 5 : Presque certainement malin
EU-TIRADS 3 : Très probablement bénin	

Avec mes amicales salutations

PR GHARBI A.

*Professeur Amina GHARBI
Radiologie 2 Mars - Souna
INPE : 091036178*

*Radiologie 2 Mars - Souna
532, Bd. 2 Mars - Casablanca
Tél : +212 522 800 600
+212 522 800 111*

- IRM 1,5 T
- SCANNER MULTIBARETTES
- ECHOGRAPHIE
- ECHO-DOPPLER
- ECHOGRAPHIE FŒTALE 3D, 4D
- MAMMOGRAPHIE NUMÉRISÉE
- SÉNOLOGIE INTERVENTIONNELLE
- PANORAMIQUE
- TELERADIO NUMÉRISÉE
- CONE-BEAM
- RADIOLOGIE NUMÉRISÉE
- RACHIS ENTIER - GONOMÉTRIE
- OSTÉODENSITOMÉTRIE
- RADIOLOGIE INTERVENTIONNELLE.
(SCANNER, ÉCHOGRAPHIE)
- RADIO-PHOTO

Docteur Hamza BENNOUNA
Diplômé de la faculté de médecine de NANCY

Le 02.11.202

Spécialiste en pathologie cardio-vasculaire (Nancy).
Diplôme d'écho-doppler cardio-vasculaire (Nancy).
Capacité d'aide médicale urgente (Nancy).
Capacité de médecine de catastrophe (Nancy).

COMPTE RENDU D'ECHO-DOPPLER CARDIAQUE

NOM : CHEDDADI

Prénom : Ouafae

Motif d'examen : Bilan pour acouphène + trouble de la repolarisation en latérale.

Compte rendu de l'examen : l'examen s'est déroulé dans des bonnes conditions techniques.

- ♥ Aorte de taille normale à 29mm ; et d'ouverture systolique normale à 21mm.
- ♥ Oreillette gauche de taille à 34mm, de cinétique normale, sans thrombus.
- ♥ Ventricule gauche de dimension normale (DTD à 47mm – DTS à 31mm); cinésie du ventricule gauche sans particularité; hypertrophie ventriculaire gauche, pas de thrombus intracavitaire. Fraction d'éjection estimée à 62% par TEICHOTZ, et 65% par SIMPSON.
- ♥ Appareil valvulaire mitral : anneau de taille normal, pas de végétations, pas de remaniement valvulaire. Pas de prolapsus de la valve mitrale. Pas de rétrécissement mitral, insuffisance mitrale de faible grade. Trouble de la relaxation du ventricule gauche.
- ♥ Appareil valvulaire aortique : anneau de taille normal, tricuspédie, pas de végétations, pas de remaniement valvulaire, pas de rétrécissement aortique, pas d'insuffisance aortique.
- ♥ Appareil valvulaire tricuspide : sans particularité.
- ♥ Pas d'épanchement péricardique.
- ♥ Crosse aortique et vaisseaux du cou sans particularité.
- ♥ Cavités droites et veine cave inférieure non dilatées.

AU TOTAL :

- Ventricule gauche de taille normale, de cinétique normale, hypertrophie ventriculaire gauche concentrique, fraction d'éjection estimée à 65%.
- Pas de prolapsus de la valve mitrale.
- Insuffisance mitrale de faible grade.
- Trouble de la relaxation du ventricule gauche.
- Pas d'épanchement péricardique.

Dr. Hamza BENNOUNA
Cardiologue
Bd. Abdelmoumen, et rue Abdelmalek Aboumarouane, CASABLANCA
Docteur Hamza BENNOUNA
Tél. 05 22 86 39 39 / 38 38

BILAN BIOLOGIQUE

Dr. Hamza BENNOUNA

Cardiologue

Bd. Abdelmoumen et Rue Abdelmalk
CASABLANCA

Tél. 05 22 00 99 38 / 38 38

Nom / Prénom

Âge

Sexe : ☐ M ☐ F

02 NOV. 2022

❖ Groupage sanguin

- ☐ Groupe
- ☐ Rhésus
- ☐ RAI
- ☐ Phénotype Rhésus
- ☐ Coombs Indirect
- ☐ Coombs direct
- ☐ Hématologie/infectiologie
- ☒ NFS
- ☒ Plaquette
- ☐ Electrophorèse de l'hémoglobine
- ☐ Réticulocytes
- ☐ VS
- ☐ CRP
- ☐ Procalcitonine

❖ Bilan d'hémostase

- ☐ TP
- ☐ INR
- ☐ TCK
- ☐ Fibrinogène
- ☐ D-Dimères

❖ Bilan lipidique

- ☐ Cholestérol total
- ☐ Cholestérol HDL
- ☐ Cholestérol LDL
- ☐ Triglycérides

❖ Bilan glycémique

- ☒ Glycémie à jeun
- ☐ Hémoglobine glyquée
- ❖ Bilan martial
- ☐ Fer sérique
- ☐ CTF
- ☒ Ferristine
- ☐ Transferrine

❖ Ionogramme sanguin

- ☒ Na+
- ☒ K+
- ☒ Cl-
- ☒ Calcium
- ☒ Réserve Alcaline
- ☐ Phosphore
- ☐ Magnésium
- ☐ Magnésium érythrocytaire
- ☐ Protéines
- ☒ Acide Urique

❖ Ionogramme urinaire

- ☐ Diurèse
- ☐ Na+
- ☐ K+
- ☐ Cl-
- ☐ Calcium
- ☐ Phosphore
- ☐ Urée

❖ Fonction rénale

- ☒ Urée
- ☒ Créatinine
- ☒ Clairance de la créatinine
- ☐ Protéinurie des 24h

❖ Fonction hépatique et pancréatique

- ☒ ASAT
- ☒ ALAT
- ☐ Phosphatase alcaline
- ☒ Gamma GT
- ☐ Bilirubine libre et conjuguée
- ☐ 5' Nucléotidase
- ☐ Amylase
- ☐ Lipase
- ☐ Electrophorèse des protéines

❖ Examen des urines

- ☐ ECBU
- ☐ ATB gramme
- ☐ Test de grossesse

❖ Bilan hormonal

- ☐ Prolactine
- ☐ FSH
- ☐ Œstradiol
- ☐ βHCG
- ☐ T3
- ☒ T4
- ☒ TSH us

❖ Sérologie et immunologie

- ☐ VDRL
- ☐ TPHA
- ☐ Hépatite A
- ☐ Hépatite B:
- ☐ Antigène Hbs
- ☐ Antigène Hbe
- ☐ Anticops Anti Hbc
- ☐ Anticops Anti Hbs
- ☐ Anticops Anti Hbe

- ☐ Hépatite C
- ☐ ASLO

❖ Examen des selles

- ☐ Coprologie
- ☐ Parasitologie

❖ Divers

- ☐ PSA
- ☐ Phosphatase acide
- ☒ Vitamine D
- ☐ CPK
- ☒ Troponines
- ☐ BNP
- ☐ Pro BNP

AUTRES :

Dr. Hamza BENNOUNA

Bd. Abdelmoumen et Rue Abdelmalk
CASABLANCA

Tél. 05 22 00 99 38 / 38 38



LABORATOIRE
TOUZANI
AL QODS

Dr. Omar TOUZANI

Spécialiste en : Biologie de la Reproduction et Oncofertilité -
Hématologie - Immunologie - Biochimie - Bactériologie
Virologie Clinique - Biologie moléculaire et génétique
Ancien interne des Hôpitaux de Marseille

FACTURE N° : B221108001

Casablanca le 08-11-2022

Mme Ouafae CHEDDADI

Date de l'examen : 08-11-2022

INPE : 093064350

Analyses :

Récapitulatif des analyses		
CN	Analyse	Clé
9105	Forfait traitement échantillon sanguin	E25
0147	Transaminases P (TGP)	B50
0146	Transaminases O (TGO)	B50
0100	Acide urique	B30
0104	Calcium	B30
0106	Cholestérol total	B30
0105	Chlore	B30
0111	Créatinine	B30
0154	Ferritine	B250
0141	Gamma glutamyl transférase (GGT)	B50
0118	Glycémie	B30
0131	Potassium	B30
0133	Sodium	B30
0216	Numération formule	B80
0132	Réserve alcaline	B40
0161	T4 libre	B200
0134	Triglycérides	B60
0149	Troponine	B250
0163	TSH	B250
0182	Urée	B30
0439	Vitamine D	B450
0110	Cholestérol HDL+ L D L	B80
0205	Clearances de la créatinine	B50

Total des B : 2080

TOTAL DOSSIER : 2812.2 DH

Arrêtée la présente facture à la somme de : deux mille huit cent douze dirhams vingt centimes

Laboratoire TOUZANI AL QODS
567, Bd. Al Qods Am Chok
Casa - Tél.: 0522 87 22 23 / 24
INPE: 093064350
ICE: 002533445000027

La Qualité est notre souci permanent

567, Boulevard Al Qods, El Omariya Lot Assakan Al Anik - Casablanca - Maroc

Tél : 05 22 87 22 23 / 24 - E-mail : alqods@laboratoire-touzani.ma

Prélèvements à domicile sur rdv.

INPE : 093064350 - Patente : 34082875 - IF : 45772974 - ICE : 002533445000027 - CNSS : 2632098



Code Patient B220920028



Prélèvement du : 08-11-2022
au labo à 08:17
Demande N° : B221108001
Edition : 08-11-2022

Mme CHEDDADI Ouafae

Né(e) le : 18-02-1965

Prescripteur : Dr BENNOUNA HAMZA

HEMATO-CYTOLOGIE

HEMOGRAMME (Automate : Sysmex XN-550)

"Les valeurs de référence sont automatiquement éditées en fonction de l'âge, du sexe et de l'état physiologique du patient(e)"

20-09-2022

Hématies :	4.22	M/mm3	(3.80-5.90)	4.33
Hémoglobine :	13.3	g/dL	(11.5-17.5)	13.7
Hématocrite :	39.4	%	(35.5-45.5)	40.7
VGM :	93	fL	(80-99)	94
TCMH :	32	pg	(27-34)	32
CCMH :	33.8	g/dL	(31.0-37.0)	33.7
Leucocytes :	9 190	/mm3	(3 900-10 200)	10 630
Polynucléaires Neutrophiles :	47.1	%		47.6
Soit:	4 328	/mm3	(2 000-7 500)	5 060
Lymphocytes :	43.0	%		41.8
Soit:	3 952	/mm3	(>1 000)	4 443
Monocytes :	8.3	%		8.3
Soit:	763	/mm3	(100-1 100)	882
Polynucléaires Eosinophiles :	1.3	%		1.8
Soit:	119	/mm3	(0-600)	191
Polynucléaires Basophiles :	0.3	%		0.5
Soit:	28	/mm3	(0-100)	53
Blastes :	0	%	(<0)	0
Plaquettes :	267 000	/mm3	(150 000-370 000)	250 000
VPM :	11	fL	(7-11)	12

La Qualité est notre souci permanent

567, Boulevard Al Qods, El Omariya Lot Assakan Al Anik - Casablanca - Maroc

Tél : 05 22 87 22 23 / 24 - E-mail : alqods@laboratoire-touzani.ma

Prélèvements à domicile sur rdv

Page : 1/4

INPE : 093064350 - Patente : 34082875 - IF : 45772974 - ICE : 002533445000027 - CNSS : 2632098



Référence : **B221108001**

Mme CHEDDADI Ouafae

BIOCHIMIE SANGUINE

Sodium (Na) (Potentiométrie indirecte ISE – Roche)	141 mmol/L	(135–145)
Potassium (K) (Potentiométrie indirecte ISE – Roche)	5.58 mmol/L	(3.50–5.10)
Chlore (Cl) (Potentiométrie indirecte ISE – Roche)	106 mmol/L	(98–107)
Bicarbonates (Réserve Alcaline) (Dosage enzymatique – Roche)	34 mmol/L	(22–29)
Calcium (Arsenazo III – Roche)	102 mg/L 2.55 mmol/L	(84–102) (2.10–2.55)

Valeurs usuelles:

–Prématuré	: 76–100 mg/l
–2 à 12 mois	: 84–108 mg/l
–1 à 4 ans	: 84–104 mg/l
–5 à 20 ans	: 92–110 mg/l
–21 à 50 ans	: 88–102 mg/l
–sup à 50 ans	: 84–97 mg/l

Acide Urique (Dosage enzymatique – Roche)	32 mg/L 0.19 mmol/L	(25–60) (0.15–0.36)
Urée (Dosage enzymatique – Roche)	0.23 g/L 3.83 mmol/L	(0.10–0.50) (1.67–8.33)
Créatinine (Méthode Jaffé compensée – Roche)	8.4 mg/L 74.3 µmol/L	(<11.0) (<97.4)

Clairance de la créatinine par MDRD (Clairance estimée selon la formule MDRD)	74 mL/min/1.73m ² (>60)
---	------------------------------------

Interprétation des résultats selon les recommandations HAS de septembre 2002 :

- Pas d'insuffisance rénale : > ou = 60 mL/min
- Insuffisance rénale modérée : 30 – 60 mL/min
- Insuffisance rénale sévère : 15 – 30 mL/min
- Insuffisance rénale terminale : < à 15 mL/min

Glycémie à jeun (Hexokinase G6PD-H – Roche)	0.90 g/L 5.00 mmol/L	(0.70–1.10) (3.89–6.11)
---	-------------------------	----------------------------

Intolérance au glucose : 1,10 à 1,26 g/L soit 6,11 à 6,99 mmol/L à confirmer par une HGPO 2h après charge de 75 g
Diabète : sup à 1,26 g/L soit 6,99 mmol/L dosage répété à deux reprises à 6 mois d'intervalle.

Cholestérol total (Technique enzymatique – Roche)	2.30 g/l 5.95 mmol/L	(1.30–2.00) (3.36–5.17)
---	-------------------------	----------------------------

Triglycérides	1.38 g/L	(0.35–1.50)
----------------------	----------	-------------

La Qualité est notre souci permanent

567, Boulevard Al Qods, El Omariya Lot Assakan Al Anik - Casablanca - Maroc

Tél : 05 22 87 22 23 / 24 - E-mail : alqods@laboratoire-touzani.ma

Prélèvements à domicile sur rdv

Page : 2/4



Référence : **B221108001**

Mme CHEDDADI Ouafae

(Technique enzymatique - Roche)	1.57 mmol/L	(0.40-1.71)
HDL-Cholestérol	0.53 g/L	(>0.40)
(Technique directe enzymatique - Roche)	1.37 mmol/L	(>1.03)
LDL-Cholestérol	1.49 g/L	(<1.55)
(Calculé selon la formule de Friedwald)	3.85 mmol/L	(<4.01)
Transaminases GPT (ALAT)	10 UI/L	(10-40)
(Technique enzymatique à 37°, Roche)		
Transaminases GOT (ASAT)	17 UI/L	(10-38)
(Technique enzymatique à 37°, Roche)		
Gamma G.T (GGT)	15 UI/L	(8-40)
(Dosage enzymatique - Roche)		
Ferritine	215.0 ng/mL	(15.0-150.0)
25OH-Vitamine D total (D2+D3)	52.4 ng/ml	(30.0-100.0)

Valeurs de référence :

- Carence: < à 10 ng/ml
- Insuffisance : entre 10 et 29 ng/ml
- Suffisant : entre 30 et 100 ng/ml

MARQUEURS CARDIAQUES

Troponine Ic	<0.10 ng/mL	(<0.30)
---------------------	-------------	---------

Interprétation:

Seuil décisionnel selon les recommandations ACC/ESC et IFCC :
entre 0,16 et 0,30 zone d'imprécision
> 0,30 (CV 10%) Infarctus du myocarde

NB: Toute valeur de Troponine < 0.30 ng/ml associée à un ECG négatif et à une douleur thoracique de moins de 6 heures doit être confirmée par un second prélèvement 4 heures plus tard pour exclure un diagnostic d'IDM.

BILAN ENDOCRINIEN

TSH Ultra-sensible	3.13 mUI/L	(0.27-4.20)
Thyroxine libre (T4L)	14.99 pmol/L	(12.00-22.00)
(Technique ECLIA - Roche)	11.71 pg/mL	(9.37-17.18)

Demande validée biologiquement par : Dr. O. TOUZANI

La Qualité est notre souci permanent

567, Boulevard Al Qods, El Omariya Lot Assakan Al Anik - Casablanca - Maroc

Tél : 05 22 87 22 23 / 24 - E-mail : alqods@laboratoire-touzani.ma

Prélèvements à domicile sur rdv

INPE : 093064350 - Patente : 34082875 - IF : 45772974 - ICE : 002533445000027 - CNSS : 2632098



LABORATOIRE
TOUZANI
AL QODS

Dr. Omar TOUZANI

Spécialiste en : Biologie de la Reproduction et Oncofertilité -
Hématologie - Immunologie - Biochimie - Bactériologie
Virologie Clinique - Biologie moléculaire et génétique
Ancien interne des Hôpitaux de Marseille

Référence : **B221108001**

Mme CHEDDADI Ouafae

Laboratoire TOUZANI AL QODS
567, Bd. Al Qods, El Omariya Lot Assakan Al Anik - Casablanca - Maroc
Tél : 05 22 87 22 23 / 24 - E-mail : alqods@laboratoire-touzani.ma
INPE : 093064350 - Patente : 34082875 - IF : 45772974 - ICE : 002533445000027 - CNSS : 2632098

La Qualité est notre souci permanent

567, Boulevard Al Qods, El Omariya Lot Assakan Al Anik - Casablanca - Maroc

Tél : 05 22 87 22 23 / 24 - E-mail : alqods@laboratoire-touzani.ma

Prélèvements à domicile sur rdv

INPE : 093064350 - Patente : 34082875 - IF : 45772974 - ICE : 002533445000027 - CNSS : 2632098

Docteur Hamza BENNOUNA

Diplômé de la Faculté de Médecine de Nancy

Spécialistes et Pathologie Cardiaque
et Vasculaire (Nancy)

Ancien Interne et Attaché des Hôpitaux de Nancy

Diplômé en Echographie et doppler Cardiaque
et Vasculaire (Nancy)

Capacité d'Aide Médicale Urgente (Nancy)

Capacité de Médecine de Catastrophe (Nancy)

الدكتور حمزة بنونة

خريج كلية الطب بنانسي (فرنسا)

اختصاصي في أمراض القلب والشرابين

طبيب سابقا بمستشفيات نانسي

خريج في الفحص الآلي للقلب والشرابين (نانسي)

خريج في طب المستعجلات بنانسي

Casablanca, le : 02 NOV. 2022 : الدار البيضاء ، في :

1. MEDDAI

37,00x2

* BIPROL 2.5

27,20x2

* CARDIOASPIRINE

71,30x2

* TANAKAN

1 - 1 - 1

0 - 1 - 0

1 - 1 - 1

1 - 1 - 1

BIPROL^{2.5} mg
30 Comprimés pelliculés
sécables

BIPROL^{2.5} mg
30 Comprimés pelliculés
sécables

Cardioaspirine 100 mg/30cps
Acide acétylsalicylique
P.P.V. : 27,70 DH
Bayer S.A.

Cardioaspirine 100 mg/30cps
Acide acétylsalicylique
P.P.V. : 27,70 DH
Bayer S.A.

tanakan 40 mg
30 COMPRIMÉS ENRO

tanakan 40 mg
30 COMPRIMÉS ENR

71,30

71,30

inahamza@yahoo.fr

- AMOXIL 1g -
103,60

1-0-185

- DOLIPRANE 1g
69,00
14,00

1 up a suu
xy

- DOLIPRANE

1-0-1

40
J

458,60

Dr. Hamza BENJOUNA
Cardiologue
Bd. Abdelmoumen et N. Abdelmalek
Tél. 05 22 60 39 31 / 38 38

PPV: 103,60 DH
LOT: 647877
PER: 08/23
AMOXIL 1g
24 comprimés dispersibles
6 118000 160045

LOT: 220606
DLVD: 07/2025
69,00DH
111269 050133

Deva Pharmaceutique
146-147, Zone Industrielle T1 Mellil - Casablanca

Doliprane 1000mg
PARACÉTAMOL
10 comprimés
6 118000 040972
E. 14DH00
PER: 09/25
LOT: L3050