

RECOMMANDATIONS IMPORTANTES A LIRE POUR ACTIVER LES REMBOURSEMENTS ET EVITER LES REJETS

Conditions générales :

- Le cadre réservé à l'adhérent doit être dûment renseigné.
- Le cadre réservé au médecin doit être renseigné par le praticien lui-même notamment la nature de la maladie.
- La validité de la feuille de soins est limitée à 3 mois à compter de la première consultation.
- L'entente préalable est exigée pour toute hospitalisation médicale, chirurgicale, soins dentaires spéciaux, extractions multiples, parodontie orthodontie, prothèses dentaires, prothèses auditives ou orthopédiques ainsi que pour tous les actes effectués en série.
- En cas d'accident, une déclaration précisant les causes et circonstances de l'accident est à joindre à la feuille de soins.

Pharmacie :

- Les vignettes des médicaments doivent être obligatoirement jointes aux ordonnances.
- Pour les médicaments sans vignettes une facture de la pharmacie doit être jointe.

Radiologie et Biologie :

- La facture ainsi qu'une copie des résultats des analyses ou du compte rendu (sous pli confidentiel) doivent être jointes à l'ordonnance médicale pour toute demande de remboursement.
- Un pli confidentiel du médecin prescripteur des analyses ou radios peut être demandé par le médecin conseil de la mutuelle.

Optique :

- L'ordonnance du médecin prescripteur et la facture de l'opticien sont à joindre à la feuille de soins.

Rééducation :

- L'entente préalable renseignée par le médecin prescripteur est exigée avant le début des séances de rééducations.
- Pour le remboursement, la facture et le calendrier des séances effectuées sont à joindre à la feuille de soins.

Dentaire :

- En cas de prothèses ou de traitement canalaires, l'accord préalable renseigné sur la feuille de soins est obligatoire avant le début de traitement.
- La facture doit être jointe à la feuille de soins pour toute demande de remboursement.
- La radio-après soins est obligatoire en cas de prothèses ou de traitement canalaires.

Maladie et Affection Longue Durée ALD et ALC :

- La déclaration de maladie chronique doit être renseignée par le médecin prescripteur et renouvelée tous les 6 mois.



MUPRAS
Mutuelle de Prévoyance
& d'Actions Sociales
de Royal Air Maroc

Déclaration de Maladie

M22- 0017797

137403

☒ Maladie

☐ Dentaire

☐ Optique

☐ Autres

Cadre réservé à l'adhérent (e)

Matricule : 02811

Société : RETRAIT

☐ Actif

☐ Pensionné(e)

☒ Autre :

Nom & Prénom : BABA ABDESSLAM

Date de naissance : 18.05.1950

Adresse : LET MAHJALAH N°1913 MARRAKECH

Tél. : 0661060337 / 0524361222 Total des frais engagé : 120DH + 334,60 + 263,50 + 870DH Dhs

Cadre réservé au Médecin

Cachet du médecin :

DR OUMAIMA EZHARI
الطبيبة أميمة الزهاري
MEDECINE GENERALE
LOTISSEMENT MAATALLAH N°1100
MARRAKECH
TEL 05 24 37 63 74 - GSM: 06 78 77 78 09

Date de consultation : 13 OCT 2022

Nom et prénom du malade : KHADIJA SAADOUNE

Age : 68 ans

Lien de parenté : ☐ Lui-même

☒ Conjoint

☐ Enfant

Nature de la maladie : Asthénie

Affection longue durée ou chronique : ☐ ALD ☐ ALC Pathologie :

En cas d'accident préciser les causes et circonstances :

Dans le cas où la maladie aurait un caractère confidentiel, communiquer les renseignements sous pli confidentiel à l'attention du médecin conseil de la Mutuelle.

J'atteste sur l'honneur l'exactitude des renseignements portés sur la présente déclaration. Je déclare avoir pris connaissance de la clause relative à la protection des données personnelles.

Fait à : MARRAKECH

Le : 13/10/2022

Signature de l'adhérent(e) :

Adresses Mails utiles

- Réclamation : contact@mupras.com
- Prise en charge : pec@mupras.com
- Adhésion et changement de statut : adhesion@mupras.com

La MUPRAS garantit le respect de la loi n° 09-08 relative à la protection des personnes physiques à l'égard du traitement des données à caractère personnel.

MUPRAS : Centre Allal Ben Abdellah - 6ème Etage Angle Rue Mohamed Fakir et Rue Allal Ben Abdellah - Quartier de l'Horloge Casablanca 20000 - Tél. : 05 22 20 45 45 (LG) - Fax : 05 22 22 78 18 - www.mupras.com

Autorisation CNDP N° : A-A-215 / 2019

RELEVÉ DES FRAIS ET HONORAIRES

Dates des Actes	Natures des Actes	Nombre et Coefficient	Montant détaillé des Honoraires	Cachet et signature du médecin attestant le Rajeunissement des Actes
13 OCT 2022		C1	120,000	Signature: OUMAR HARI EDICINE GENERAL LOTISSEMENT MAATALLAH N° 1480 DUPOND - MARRAKECH TEL: 06 65 11 06 51
18 OCT 2022		Contrôle	Contrôle	

EXECUTION DES ORDONNANCES

Cachet du pharmacien	Date	Montant de la facture
<p>NACHIDIRISSI SOUAD PHARMACIE RAJA 242, Lot. Maatallah M'hamid Tel: 0524 37 28 29</p>	13/10/2022	263.00 Dh
<p>NACHIDIRISSI SOUAD PHARMACIE RAJA M'hamid</p>	15/10/2022	334.60 Dh

ANALYSES - RADIOGRAPHIE

RABBIT AL ARABI Laboratoire et du Radiologue Cabinet de Signature Tél: 05 24 37 36 25 Cabinet Médicales	Date	Désignation des Coefficients	Montant des Honoraires
CHCHACH EL Moustafa victorian N° 1/63 Mhamid akach - tél. 05 24 37 36 25	18/10/22		820,00 DH

AUXILIAIRES MEDICAUX

[illegible]

RELEVÉ DES FRAIS ET HONORAIRES

Le praticien est prié de préciser la dent traitée, l'acte pratiqué en indiquant la nature des soins.

Important :

Veillez joindre les radiographies en cas de prothèses ou de traitement canaux, ainsi que le bilan de l'ODF.

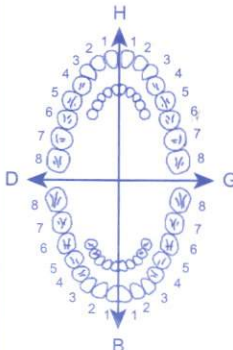
SOINS DENTAIRES	Dents Traitées		Nature des Soins	Coefficient		
					COEFFICIENT DES TRAVAUX	
					MONTANTS DES SOINS	
					DEBUT D'EXECUTION	
				FIN D'EXECUTION		

O.D.F.
PROTHESES DENTAIRES

DETERMINATION DU COEFFICIENT MASTICATOIRE

		H	
	25533412		21433552
	00000000		00000000
D			
	00000000		00000000
	35533411		11433553
		B	

(Création, remont, adjonction)

Fonctionnel, Thérapeutique, nécessaire à la profession



H	
25533412	21433552
00000000	00000000
D	G
00000000	00000000
35533411	11433553
B	

COEFFICIENT
DES TRAVAUX

(Création, remont, adjonction)

Fonctionnel, Thérapeutique, nécessaire à la profession

MONTANTS
DES SOINS

DATE DU
DEVIS

DATE DE
L'EXECUTION

VISA ET CACHET DU PRATICIEN ATTESTANT LE DEVIS

VISA ET CACHET DU PRATICIEN ATTESTANT L'EXECUTION

Dr. Oumaima EZHARI

Médecine Générale

Echographie - Gynécologie - Suivi de grossesse
Suivi du diabète et d'hypertension artérielle
Electrocardiogramme

Diplôme Universitaire en Diabétologie et Nutrition
(Université Bordeaux France)

Diplôme Universitaire en Gynécologie
et Suivi de grossesse (Université Bordeaux France)



الدكتورة أميمة الزهاري
الطب العام

الفحص بالصدى - أمراض النساء
تتبع الحمل تتبع أمراض السكري وضغط الدم
التخطيط الكهربائي للقلب

دبلوم جامعي في طب السكري والتغذية
جامعة بوردو فرنسا
دبلوم جامعي في تتبع الحمل و طلب النساء
جامعة بوردو و فرنسا

13 OCT 2022

مراكش. في

ORDONNANCE

Mr , Mme : **KHADIJA SAADOUNE .**

1) NFS - P.D.

2) GAT.

3) HBA1c.

4) Urée - Créat

5) cholestérol total $\left(\frac{HDL}{LDL} + TG \right)$

6) Dosage de D2 vi + D.

LABORATOIRE AL FARABI

D'Analyses Médicales

Dr. KACHCHACH El Moustafa

Lot. Maatallah N° 1263 Mhamid
Marrakech - Tél: 05 24 37 36 25

OUMAIMA EZHARI
الدكتورة أميمة الزهاري
الطب العام
MEDECINE GENERALE
LOTISSEMENT MAATALLAH N° 1100
MHAMID, MARRAKECH
TEL: 05 24 37 83 74 - GSM: 06 78 77 78 09
INPE
071260939

Tél : 05 24 37 03 74 - GSM : 06 78 77 78 09

N1100°, Lot. Maatallah, Raz de Ghaussée M'hamid - Marrakech مراكش ، تجربة تعطى الله ، الطابق السفلي المحاميد .

ICE : 002802337000005 IF : 50175459 IP : 87104438 INPE : 071260939

LABORATOIRE AL FARABI D'ANALYSES MEDICALES

Docteur El Mostafa KACHCHACH
Médecin Biologiste

Lot. Maatallah, Rue Oujda, N° 1263
M'Hamid
Marrakech

Tél. : 0524 37 36 25 / Fax : 0524 37 36 24

ICE : 001653741000033

IF : 40443926

INPE : 073061921

Marrakech le 18 octobre 2022

Mme SAADOUNE KHADIJA

FACTURE N°	187450
------------	--------

Analyses :

Numération formule sanguine -----	B	80	
Hémoglobine glycosylée -----	B	100	
Glycémie (à jeûn) -----	B	30	
Urée -----	B	30	
Créatinine -----	B	30	
Cholestérol total -----	B	30	
Cholestérol HDL -----	B	50	
Cholestérol LDL -----	B	50	
Triglycérides -----	B	60	
Vitamine D -----	B	420	Total : B 880

Prélèvements :

Sang-----	Pc	1,5
-----------	----	-----

TOTAL DOSSIER	870,00 DH
---------------	-----------

Arrêtée la présente facture à la somme de :

Huit Cent Soixante Dix Dirhams

LABORATOIRE AL FARABI
D'Analyses Médicales
Dr. KACHCHACH El Moustafa
Lot Maatallah N° 1263 Mhamid
Marrakech - Tél: 05 24 37 36 25

Rapport de patient

Bio-Rad
D-10
N° Série: #DJ4L017308 Version Logiciel: 4.02-2
Id. de l'échantillon: 22J1043
Date d'injection: 18/10/2022 15:11
N° d'injection: 26 Méthode: HbA1c
N° de portoir: --- Position du portoir: 6

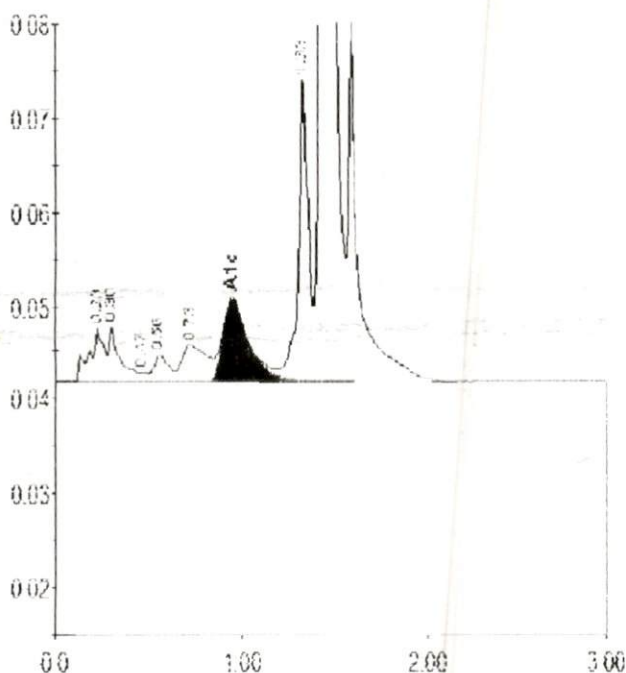

Table des pics - ID: 22J1043

Pic	Tps. Ret	Hauteur	Aire	% Aire
A1a	0.23	5748	31906	1.6
A1b	0.30	6111	23455	1.2
Unknown	0.47	927	2706	0.1
F	0.56	2808	15275	0.8
LA1c/CHb-1	0.73	3840	35750	1.8
A1c	0.95	8920	83209	5.4
P3	1.33	33156	119875	6.0
A0	1.44	657591	1688880	84.4
Aire totale:		2001055		

Concentration:	%
A1c	5.4



مختبر الفارابي للتحليلات الطبية

LABORATOIRE AL FARABI D'ANALYSES MEDICALES

Dr. Elmostapha KACHCHACH : Médecin Biologiste

Biochimie - Immunologie - Bactériologie - Parasitologie - Mycologie - Hématologie

Prélèvement du : 18/10/22

Edition du : 18/10/22

Mme SAADOUNE KHADIJA

Dossier : 22J1043

Prescripteur : Docteur Oumaima EZHARI

Page : 1/3

HEMATOLOGIE

NUMERATION FORMULE SANGUINE

(Analyseur automatique d'hématologie Sysmex)

GLOBULES ROUGES

Hématies -----:	4,70	M/mm ³	3,8 - 5,3
Hémoglobine -----:	13,9	g/100 ml	11,5 - 15,5
Hématocrite -----:	40	%	36 - 46
- V.G.M. -----:	85	μ ³	83 - 95
- T.C.M.H. -----:	30	pg	27 - 32
- C.C.M.H. -----:	35	g/100 ml	32 - 36

Normales

(Femme Adulte)

GLOBULES BLANCS

Numération des leucocytes-----:	4 600	/mm ³	4000 - 10000
---------------------------------	-------	------------------	--------------

Formule leucocytaire

Polynucléaires Neutrophiles -----:	45,0	* %	50 - 70
Soit :	2 070	/mm ³	2000 - 7500
Polynucléaires Eosinophiles -----:	4,8	* %	< 3
Soit :	221	/mm ³	40 - 300
Polynucléaires Basophiles -----:	0,4	%	< 1
Soit :	18	/mm ³	< 100
Lymphocytes -----:	43,9	* %	20 - 40
Soit :	2 019	/mm ³	1500 - 5000
Monocytes-----:	5,9	%	1 - 8
Soit :	271	/mm ³	40 - 800

PLAQUETTES

Résultat -----:	254 000	/mm ³	150000 - 400000
-----------------	---------	------------------	-----------------

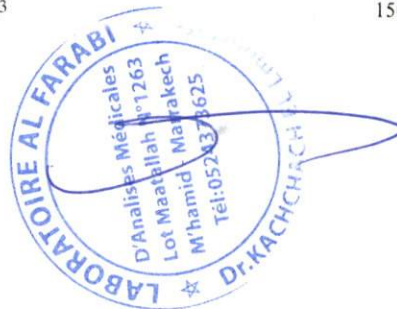

تجزئة معطى الله زنقة وجدة المحاميد رقم 1263 مراكش الهاتف : 05 24 37 36 25 - الفاكس : 05 24 37 36 24

Lot. Maatallah Rue oujda M'hamed, N° 1263 - Marrakech - Tél : 05 24 37 36 25 - Fax : 05 24 37 36 24



مختبر الفارابي للتحليلات الطبية

LABORATOIRE AL FARABI D'ANALYSES MEDICALES

Dr. Elmostapha KACHCHACH : Médecin Biologiste

Biochimie - Immunologie - Bactériologie - Parasitologie - Mycologie - Hématologie

Prélèvement du : 18/10/22

Edition du : 18/10/22

Mme SAADOUNE KHADIJA

Dossier : 22J1043

Prescripteur : Docteur Oumaima EZHARI

Page 3/3

Normales

Cholestérol LDL ----- : 1,83 g/l
Soit : 4,72 mmol/l

Interprétation :
< 1,30 : Ideal souhaité
1,30-1,60 : Valeur limite
> 1,60 : Risque élevé

Triglycérides ----- : 0,83 g/l
Soit : 0,95 mmol/l

< 1,5
< 1,71

VITAMINES

Normales

Vitamine D 2+D3----- : 10,30 ng/ml
(Technique ELFA VIDAS)

Statut	25-(OH) Vitamine D
Déficient	< 20 ng / ml
Insuffisant	20 - 29 ng / ml
Suffisant	30 - 100 ng /ml
Toxicité potentielle	>100 ng /ml





مختبر الفارابي للتحليلات الطبية

LABORATOIRE AL FARABI D'ANALYSES MEDICALES

Dr. Elmostapha KACHCHACH : Médecin Biologiste

Biochimie - Immunologie - Bactériologie - Parasitologie - Mycologie - Hématologie

Prélèvement du : 18/10/22
Edition du : 18/10/22

Mme SAADOUNE KHADIJA

Dossier : 22J1043

Prescripteur : Docteur Oumaima EZHARI

Page : 2/3

BIOCHIMIE

Normales

Hémoglobine glycosylée -----: 5,40 %
(Technique HPLC D10 Biorad)

3,9 - 6,3

Interprétation :

Bien équilibré lorsque le taux est inférieur à 6,5%
Moyennement équilibré lorsqu'il est entre 6,5% ET 7,5%
Mal équilibré au delà de 8

Glycémie a jeun -----: 0,87 g/l
Soit : 4,8 mmol/l

0,7 - 1,1
3,88 - 6,11

Urée -----: 0,19 g/l
Soit : 3,17 mmol/l

0,15 - 0,39
2,5 - 6,5

Créatinine -----: 9,5 mg/l
Soit : 84 µmol/l

6 - 11
53 - 97

Cholestérol Total -----: 2,71 * g/l
Soit : 6,98 mmol/l

< 2
< 5,15

Interprétation

< 2,00 : Ideal souhaité
2,00-2,20 : Valeur limite
> 2,20 : Valeur élevée

Cholestérol HDL -----: 0,71 g/l
Soit : 1,83 mmol/l

> 0,35
> 0,9



PPV LOT PER 28,80
 PPV LOT PER 28,80

LOT 220445
 EXP 01/2024
 PPV 82.10DH

PPV LOT EXP 37,100

Suivi du diabète et d'hypertension

Electrocardiogramme

التخطيط الكهربائي للقلب

Diplôme Universitaire en Diabétologie et Nutrition
 (Université Bordeaux France)
 Diplôme Universitaire en Gynécologie
 et Suivi de grossesse (Université Bordeaux France)

دبلوم جامعي في طب السكري والتغذية
 جامعة بوردو فرنسا
 دبلوم جامعي في تتبع الحمل و طلب النساء
 جامعة بوردو و فرنسا



Dr. OUMAIMA EZHARI
 طبيبة النساء
 MEDICINE GENERALE
 LOTISSEMENT MAATALLAH N° 1100
 MHAMMID, MARRAKECH
 TEL: 06 24 37 83 74 - GSM: 06 78 77 78 09

13 OCT 2022

ORDONNANCE

Mr, Mme : KHADIJA S. Squad

28,80 Vitenervik Fort cp =

82.10 01 cp x 03 Fl (x 15 jrs)

2 MEZOR 20 mg gélules =

37.00 01 gélule (30 min Avant le PD x 14 jrs)

3 Acethio 500/2mg cp =

79.90 02 cp x 02 Fl (Après Repas x 05 jrs)

6 I+EFESM (Crème chazofente) =

35.70 01 APP x 02 Fl

5 Aha 0.15mg cp =

1/2 cp (Le Soir x 02 Mo)

N° LOT: 2365
 EXP: 08/25
 PPC: 77,90 DH

45 ml 1,7 floz

N1100, Lot. Maatallah

7 03 74 - GSM: 06 78 77 78 09

d - Marrakech

رقم 1100 : 50175459 IP: 87104438 INPE: 071260939

Dr. OUMAIMA EZHARI
 طبيبة النساء
 MEDICINE GENERALE
 LOTISSEMENT MAATALLAH N° 1100
 MHAMMID, MARRAKECH
 TEL: 06 24 37 83 74 - GSM: 06 78 77 78 09
INPE
 071260939

Dr. Oumaima

Lot: 220553
A consommer
avant le: 07/2025
PPC: 89,50 DH

Lot n°:
EXP:
PPV: 157 DH 80

PPV: 22DH96
PER: 07/25
LOT: L2661

تتبع الحمل تتبع أمراض السكري وضغط الدم
التخطيط الكهربائي للقلب

Diplôme Universitaire en Diabétologie et Nutrition
(Université Bordeaux France)
Diplôme Universitaire en Gynécologie
et Suivi de grossesse (Université Bordeaux France)

دبلوم جامعي في طب السكري والتغذية
جامعة بوردو فرنسا
دبلوم جامعي في تتبع الحمل و طلب النساء
جامعة بوردو فرنسا

18 OCT 2022.

ORDONNANCE

Mme: KHADIJA S. M. DOUVE

1) D3 Abnorm (gastres buvables)

45 - 0 - 0

(Le matin
X 04 Mois)

2) Rosuvastatin 10mg cp = *

0 - 0 - 1

(Le Soir
X 03 Mois)

3) loperium 2mg gélules

2 - 2 - 2

(si Diarrhée)

4) Vire gélules =

2 - 0 - 2

(X 020)

Dr. OUMAIMA EZHART
الطبيبة العامة
EDICINE GENERALE
OTISSEMENT MARRAKECH N° 1100
MHAMID, MARRAKECH
Tél: 05 24 37 03 74 - GSM: 06 78 77 78 09

INPE
071260939

961 02 2022 02 2025
BIOCODEX MAROC
PPV 65.10 DH

Tél: 05 24 37 03 74 - GSM: 06 78 77 78 09

رقم 1100 ، تجربة تعطي الله ، الطابق السفلي المحاميد . مراكش
370000005 IF : 50175459 IP : 87104438 INPE : 071260939