

RECOMMANDATIONS IMPORTANTES A LIRE POUR ACTIVER LES REMBOURSEMENTS ET EVITER LES REJETS

Conditions générales :

- Le cadre réservé à l'adhérent doit être dûment renseigné.
- Le cadre réservé au médecin doit être renseigné par le praticien lui-même notamment la nature de la maladie.
- La validité de la feuille de soins est limitée à 3 mois à compter de la première consultation.
- L'entente préalable est exigée pour toute hospitalisation médicale, chirurgicale, soins dentaires spéciaux, extractions multiples, parodontie orthodontie, prothèses dentaires, prothèses auditives ou orthopédiques ainsi que pour tous les actes effectués en série.
- En cas d'accident, une déclaration précisant les causes et circonstances de l'accident est à joindre à la feuille de soins.

Pharmacie :

- Les vignettes des médicaments doivent être obligatoirement jointes aux ordonnances.
- Pour les médicaments sans vignettes une facture de la pharmacie doit être jointe.

Radiologie et Biologie :

- La facture ainsi qu'une copie des résultats des analyses ou du compte rendu (sous pli confidentiel) doivent être jointes à l'ordonnance médicale pour toute demande de remboursement.
- Un pli confidentiel du médecin prescripteur des analyses ou radios peut être demandé par le médecin conseil de la mutuelle.

Optique :

- L'ordonnance du médecin prescripteur et la facture de l'opticien sont à joindre à la feuille de soins.

Rééducation :

- L'entente préalable renseignée par le médecin prescripteur est exigée avant le début des séances de rééducations.
- Pour le remboursement, la facture et le calendrier des séances effectuées sont à joindre à la feuille de soins.

Dentaire :

- En cas de prothèses ou de traitement canalaires, l'accord préalable renseigné sur la feuille de soins est obligatoire avant le début de traitement.
- La facture doit être jointe à la feuille de soins pour toute demande de remboursement.
- La radio-après soins est obligatoire en cas de prothèses ou de traitement canalaires.

Maladie et Affection Longue Durée ALD et ALC :

- La déclaration de maladie chronique doit être renseignée par le médecin prescripteur et renouvelée tous les 6 mois.



Déclaration de Maladie

N° M21- 0054258

☐ Maladie

☐ Dentaire

☐ Optique

☒ Autres

Cadre réservé à l'adhérent (e)

Matricule : 3651

Société :

☐ Actif

☒ Pensionné(e)

☐ Autre :

Nom & Prénom : MOHO MOHAMMED

Date de naissance : 03/03/1958

Adresse : HAY SALAM Avn Imam Boukhari Psc 6
N° 6 MDI 8

Tél. : 06 39 82 37 22 Total des frais engagés : Dhs

Cadre réservé au Médecin

Cachet du médecin :

Date de consultation : / /

Nom et prénom du malade : MOHO MOHAMMED

Age : 64

Lien de parenté : ☒ Lui-même

☐ Conjoint

☐ Enfant

Nature de la maladie :

En cas d'accident préciser les causes et circonstances :

Dans le cas où la maladie aurait un caractère confidentiel, communiquer les renseignements sous pli confidentiel à l'attention du médecin conseil de la Mutuelle.

J'atteste sur l'honneur l'exactitude des renseignements portés sur la présente déclaration. Je déclare avoir pris connaissance de la clause relative à la protection des données personnelles.

Fait à : Signature de l'adhérent(e) :

Le : 10/11/2022

Adresses Mails utiles

- ☐ Réclamation : contact@mupras.com
- ☐ Prise en charge : pec@mupras.com
- ☐ Adhésion et changement de statut : adhesion@mupras.com

La MUPRAS garantit le respect de la loi n° 09-08 relative à la protection des personnes physiques à l'égard du traitement des données à caractère personnel.

RELEVÉ DES FRAIS ET HONORAIRES

Dates des Actes	Natures des Actes	Nombre et Coefficient	Montant détaillé des Honoraires	Cachet et signature du Médecin attestant le Paiement des Actes

EXECUTION DES ORDONNANCES

Cachet du Pharmacien ou du Fournisseur	Date	Montant de la Facture

ANALYSES - RADIOGRAPHIES

Cachet et signature du Laboratoire et du Radiologue	Date	Désignation des Coefficients	Montant des Honoraires
	31/10/22	B	200 de

AUXILIAIRES MEDICAUX

Cachet et signature du Praticien	Date des Soins	Nombre				Montant détaillé des Honoraires
		AM	PC	IM	IV	

RELEVÉ DES FRAIS ET HONORAIRES

Le praticien est prié de préciser la dent traitée, l'acte pratiqué en indiquant la nature des soins.

Important :

Veuillez joindre les radiographies en cas de prothèses ou de traitement canaux, ainsi que le bilan de l'ODF.

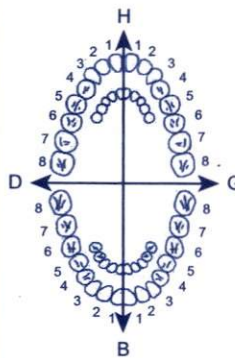
SOINS DENTAIRES	Dents Traitées	Nature des Soins	Coefficient	
				COEFFICIENT DES TRAVAUX <input type="text"/>
				MONTANTS DES SOINS <input type="text"/>
				DEBUT D'EXECUTION <input type="text"/>
				FIN D'EXECUTION <input type="text"/>

O.D.F. PROTHESES DENTAIRES

DETERMINATION DU COEFFICIENT MASTICATOIRE

H	
25533412	21433552
00000000	00000000
D	G
00000000	00000000
35533411	11433553
B	

(Création, remont, adjonction)
Fonctionnel, Thérapeutique, nécessaire à la profession

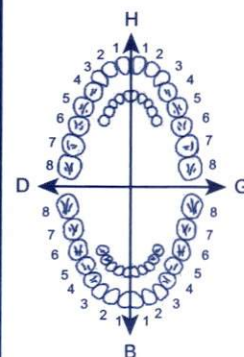

COEFFICIENT DES TRAVAUX <input type="text"/>
MONTANTS DES SOINS <input type="text"/>
DATE DU DEVIS <input type="text"/>
DATE DE L'EXECUTION <input type="text"/>

VISA ET CACHET DU PRATICIEN ATTESTANT LE DEVIS

VISA ET CACHET DU PRATICIEN ATTESTANT L'EXECUTION

Dr. Iman HADJAJI

Médecine Générale

Lauréate de la faculté de Médecine

et de Pharmacie de Rabat

Diplômée en échographie



د. إيمان الحجاجي
الطب العام

خريجة كلية الطب و الصيدلة

بالبطاقة

دبلوم في الفحص بالصدى

ORDONNANCE

Tétouan leتطوان في

10/10/2022

Mr moho mohammed

Prière de faire:

- glycémie a jeun
- urée creatinine
- transaminases
- HBA1C
- acide urique
- bilan lipidique

51104

Dr. Iman HADJAJI IM. IN
Médecine Générale
499, Av. Mohamed Al Kharraz - Tétouan
Tf. 0539993529

Laboratoire Av. des FAR
d'Analyses Médicales
Tél. 05 39 99 3529

Docteur HADJAJI IM. IN
Médecine Générale
499, Av. Mohamed Al Kharraz - Tétouan
Tf. 0539993529

المرجو إحضار هذه الوصفة عند الزيارة المقبلة



Taxe professionnelle: 51406908, ICE: 001632326000021

IF: 14435251, Code INPE: 163062037

Laboratoire Av des FAR d'Analyses Médicales



Dr Lina Benali
Médecin biologiste

461. Av des FAR- RDC de la résidence Soundouss III-Tétouan

Tél : 05 39 99 03 64 / fax : 05 39 99 52 57

Tétouan le 31 octobre 2022

Monsieur MOHO MOHAMMED

FACTURE N° 34549

Analyses :

Glycémie (à jeûn) -----	B	30	
Hémoglobine glycosylée -----	B	100	
Urée -----	B	30	
Créatinine enzymatique -----	B	30	
Acide urique -----	B	30	
CHOLESTEROL TOTAL -----	B	30	
Cholestérol HDL I -----	B	50	
Cholestérol LDL -----	B	50	
Triglycérides -----	B	60	
Transaminases OT -----	B	50	
Transaminases PT -----	B	50	
PSA totale -----	B	300	Total : B 810

Prélèvements :

Sang-----	Pc	1,5	
-----------	----	-----	--

TOTAL DOSSIER

900,00 DH

Arrêtée la présente facture à la somme de :

Neuf Cents Dirhams

Laboratoire Av des FAR
d'Analyses Médicales
Tél: 05 39 99 03 64



Dr. Lina Benali
Médecin biologiste

Ex-MIR à l'Hôpital Universitaire
« Virgen de la arrixaca » de Murcie - Espagne

Laboratoire Av des FAR d'Analyses Médicales

مختبر شارع الجيش الملكي للتحليلات الطبية

Dossier ouvert le : 31/10/22
Prélèvement effectué à 09:25
Edition du : 31/10/22

Monsieur MOHO MOHAMMED
Docteur IMAN HADJAJI
Réf : 22J1104

Compte Rendu d'Analyses

MARQUEURS

Normales

Antériorités

ANTIGENE SPECIFIQUE DE LA PROSTATE

P.S.A. Total ----- : 1,72 ng/ml

1,83

Age (ans)	Concentration de PSA (ng/ml)
< 40 ans	0.21 - 1.72
40 - 49 ans	0.27 - 2.19
50 - 59 ans	0.27 - 3.42
60 - 69 ans	0.22 - 6.16
>69 ans	0.21 - 6.77

(Méthode E.L.F.A.)

Le toucher rectal, le massage prostatique, une cytoscopie, une échographie transrectale, une biopsie, augmentent transitoirement le taux de PSA.

Laboratoire Av des FAR
d'Analyses Médicales
Dr Lina BENALI
Médecin biologiste
Tél 0539 990 364



Dr. Lina Benali
Médecin biologiste

Ex-MIR à l'Hôpital Universitaire
« Virgen de la arrixaca » de Murcie - Espagne

Laboratoire Av des FAR d'Analyses Médicales

مختبر شارع الجيش الملكي للتحليلات الطبية

Dossier ouvert le : 31/10/22
Prélèvement effectué à 09:25
Edition du : 31/10/22

Monsieur MOHO MOHAMMED
Docteur IMAN HADJAJI
Réf. : 22J1104

Compte Rendu d'Analyses

Cholestérol HDL -----: 0,63 g/l
Soit : 1,63 mmol/l

	Risque absent	Risque modéré	Risque élevé
Hommes g/l	>0,55	0,35 - 0,55	<0,35
mmol/l	>1,45	0,90 - 1,45	<0,90
Femmes g/l	>0,65	0,45 - 0,65	<0,45
mmol/l	>1,68	1,15 - 1,68	<1,15

Cholestérol LDL -----: 1,44 g/l < 1,7 0,88
Soit : 3,71 mmol/l < 4,38 2,27

Triglycérides -----: 0,68 g/l < 1,5 0,85
Soit : 0,78 mmol/l < 1,7 0,97

Normale :	<1,5 g/l (<1.70 mmol/l)
Limite supérieure :	1,5- 1,99 g/l (1.70- 2.25 mmol/l)
Elevée :	2 - 4,99 g/l (2.26- 5.64 mmol/l)
Très élevée :	≥ 5g/l (≥5.65 mmol/l)

ENZYMOLOGIE

Transaminases - SGOT / ASAT -----: 19 U/l < 35 17
Transaminases - SGPT / ALAT -----: 15 U/l < 45 16



Laboratoire Av des FAR
d'Analyses Médicales
Dr. Lina BENALI
Médecin biologiste
Tél 0539 990 364



Dr. Lina Benali
Médecin biologiste

Ex-MIR à l'Hôpital Universitaire
« Virgen de la arrixaca » de Murcie - Espagne

Laboratoire Av des FAR d'Analyses Médicales

مختبر شارع الجيش الملكي للتحليلات الطبية

Dossier ouvert le : 31/10/22
Prélèvement effectué à 09:25
Edition du : 31/10/22

Monsieur MOHO MOHAMMED
Docteur IMAN HADJAJI
Réf. : 22J1104

Compte Rendu d'Analyses

BIOCHIMIE

Normales Antériorités

Glycémie à jeun ----- : 1,04 g/l 0,7 - 1,15 1,00
Soit : 5,8 mmol/l 3,885 - 6,3825 5,6

BIOCHIMIE SANG

HPLC D10 BIO-RAD

Hémoglobine glyquée ----- : 5,2 % 4 - 6 5,3

BIOCHIMIE

Urée ----- : 0,27 g/l 0,13 - 0,43 0,23
Soit : 4,5 mmol/l 2,17 - 7,17 3,83
Créatinine plasmatique ----- : 9,0 mg/l 6,7 - 11,7 10,0
Soit : 80 μ mol/l 59,228 - 103,428 88
Acide urique ----- : 56 mg/l 35 - 72 53
Soit : 333 μ mol/l 207,9 - 427,68 315

METABOLISME LIPIDIQUE

Cholestérol Total ----- : 2,21 g/l 1,76
Soit : 5,75 mmol/l 4,58

Souhaitable : < 2 g/l (<5.2mmol/l)
Limite supérieure : 2 - 2,39 g/l (5.2- 6.2 mmol/l)
Elevée : \geq 2,4 g/l (6.2mmol/l)

Laboratoire Av des FAR
d'Analyses Médicales
Dr Lina BENALI
Médecin biologiste
Tél 0539 99 364

Rapport de patient

Bio-Rad
D-10
N° Série: #DJ6L052603 Version Logiciel : 4.20-2
Id. de l'échantillon: SE22J1104
Date d'injection: 31/10/2022 14:53
N° d'injection: 5
N° de portoir: ---

DATE: 31/10/2022

HEURE: 14:53

Version Logiciel : 4.20-2

SE22J1104

31/10/2022 14:53

Méthode: HbA1c

Position du portoir: 5

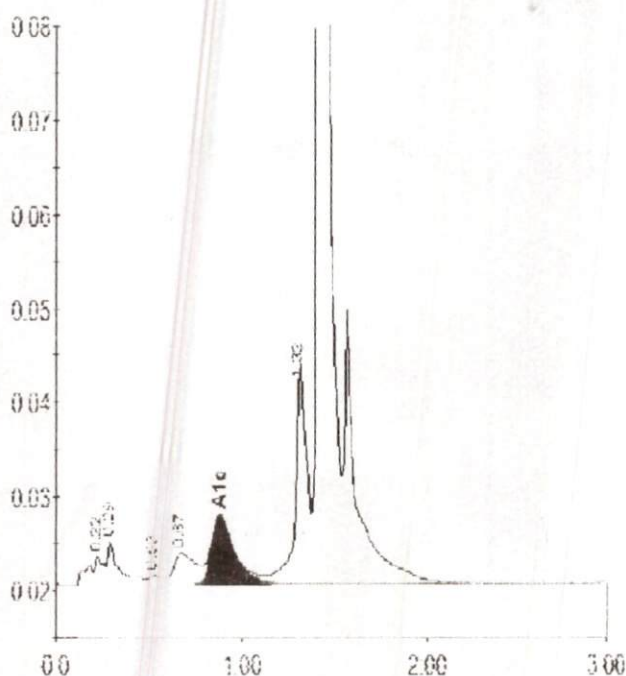

Table des pics - ID: SE22J1104

Pic	Tps.Ret	Hauteur	Aire	% Aire
A1a	0.22	3145	18010	1.0
A1b	0.29	4741	20370	1.2
F	0.53	992	5443	0.3
LA1c/CTHb-1	0.67	3410	28937	1.7
A1c	0.89	7209	61839	5.2
P3	1.32	23291	99033	5.7
A0	1.42	592979	1499590	86.5
Aire totale:				1733223

Concentration	%
A1c	5.2