

RECOMMANDATIONS IMPORTANTES A LIRE POUR ACTIVER LES REMBOURSEMENTS ET EVITER LES REJETS

Conditions générales :

- Le cadre réservé à l'adhérent doit être dûment renseigné.
- Le cadre réservé au médecin doit être renseigné par le praticien lui-même notamment la nature de la maladie.
- La validité de la feuille de soins est limitée à 3 mois à compter de la première consultation.
- L'entente préalable est exigée pour toute hospitalisation médicale, chirurgicale, soins dentaires spéciaux, extractions multiples, parodontie orthodontie, prothèses dentaires, prothèses auditives ou orthopédiques ainsi que pour tous les actes effectués en série.
- En cas d'accident, une déclaration précisant les causes et circonstances de l'accident est à joindre à la feuille de soins.

Pharmacie :

- Les vignettes des médicaments doivent être obligatoirement jointes aux ordonnances.
- Pour les médicaments sans vignettes une facture de la pharmacie doit être jointe.

Radiologie et Biologie :

- La facture ainsi qu'une copie des résultats des analyses ou du compte rendu (sous pli confidentiel) doivent être jointes à l'ordonnance médicale pour toute demande de remboursement.
- Un pli confidentiel du médecin prescripteur des analyses ou radios peut être demandé par le médecin conseil de la mutuelle.

Optique :

- L'ordonnance du médecin prescripteur et la facture de l'opticien sont à joindre à la feuille de soins.

Rééducation :

- L'entente préalable renseignée par le médecin prescripteur est exigée avant le début des séances de rééducations.
- Pour le remboursement, la facture et le calendrier des séances effectuées sont à joindre à la feuille de soins.

Dentaire :

- En cas de prothèses ou de traitement canaux, l'accord préalable renseigné sur la feuille de soins est obligatoire avant le début de traitement.
- La facture doit être jointe à la feuille de soins pour toute demande de remboursement.
- La radio-après soins est obligatoire en cas de prothèses ou de traitement canaux.

Maladie et Affection Longue Durée ALD et ALC :

- La déclaration de maladie chronique doit être renseignée par le médecin prescripteur et renouvelée tous les 6 mois.



MUPRAS
Mutuelle de Prévoyance
& d'Actions Sociales
de Royal Air Maroc

Déclaration de Maladie

M22- 0025147

☐ Maladie

☐ Dentaire

☐ Optique

☐ Autres

Cadre réservé à l'adhérent (e)

Matricule : 0819 Société : RAM
☐ Actif ☒ Pensionné(e) ☐ Autre :
 Nom & Prénom : MAROUT Bouchaïb 137710
 Date de naissance : 17-1944
 Adresse : Hay Chems Rue 5 N° 7 Hay Salam CAS
 Tél. : 06 67 04 87 01 Total des frais engagés : 999.00 Dhs

Cadre réservé au Médecin

Cachet du médecin : Dr. Mohamed Mehdi ALAOUI
 Spécialiste des Maladies du Cœur
 et des Vaisseaux
 Lot Monty Tamar, N° 141 Bd. Ibn Tadj 1 Apt 0
 (Opp. 1 Point Orange) El Ouffa - Sidi Moussa
 Tél. : 05 22 01 34 34 - 05 22 01 34 34
 Date de consultation : 14 NOV 2022
 Nom et prénom du malade : Age :
 Lien de parenté : ☒ Lui-même ☐ Conjoint ☐ Enfant
 Nature de la maladie : Affection cardiaque - Valvulaire
 Affection longue durée ou chronique : ☐ ALD ☐ ALC Pathologie :
 En cas d'accident préciser les causes et circonstances :
 Dans le cas où la maladie aurait un caractère confidentiel, communiquer les renseignements sous pli confidentiel à l'attention du médecin conseil de la Mutuelle.

J'atteste sur l'honneur l'exactitude des renseignements portés sur la présente déclaration. Je déclare avoir pris connaissance de la clause relative à la protection des données personnelles.

Fait à : 16-11-2022 à CAS

Le : 16 / 11 / 2022

Signature de l'adhérent(e) :

Autorisation CNDP N° : A-A-215 / 2019

Adresses Mails utiles

- Réclamation : contact@mupras.com
- Prise en charge : pec@mupras.com
- Adhésion et changement de statut : adhesion@mupras.com

La MUPRAS garantit le respect de la loi n° 09-08 relative à la protection des personnes physiques à l'égard du traitement des données à caractère personnel.

MUPRAS : Centre Allal Ben Abdellah - 6ème Etage Angle Rue Mohamed Fakir et Rue Allal Ben Abdellah - Quartier de l'Horloge
 Casablanca 20000 - Tél. : 05 22 20 45 45 (LG) - Fax : 05 22 22 78 18 - www.mupras.com

RELEVÉ DES FRAIS ET HONORAIRES				
Dates des Actes	Natures des Actes	Nombre et Coefficient	Montant détaillé des Honoraires	Cachet et signature du Médecin attestant le Paiement des Actes
14 NOV 2022		5	300,00	Dr. Mohamed Mehdi AL Spécialiste des Maladies du Système Digestif et des Maladies Intérieures 1er Marabout, 2nd et 3rd St. El-Hadrami et 4th St. El-Hadrami et 5th St. El-Hadrami

12/01/2016 - 12/01/2016 - 12/01/2016

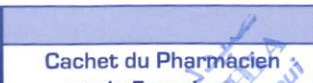
EXECUTION DES ORDONNANCES		
Cachet du Pharmacien ou du Fournisseur	Date	Montant de la Facture
	19/11/22	699,00 J4

[illegible]

ALUXILAIRES MEDICALY

[illegible]

DE L'ÉVE DES FRAIS ET HONORAIRES

RELEVÉ DES FRAIS ET HONORAIRES

• Veuillez joindre les radiographies en cas de prothèses ou de traitement canaux, ainsi que le bilan de l'ODE.

1. *Explain the importance of the following factors in the development of a country's economy:*

--	--	--	--	--

SOINS DENTAIRES	Dents	Nature des	Coefficient
-----------------	-------	------------	-------------

SOINS DENTAIRES	Traitées	Soins	Coefficient

Coefficient des travaux





	<table border="1"> <tr><td></td><td></td><td></td><td></td></tr> <tr><td></td><td></td><td></td><td></td></tr> </table>									MONTANTS DES SOINS	

D	ψ	ψ				
	ψ	ψ				

[illegible]

					FIN D'EXECUTION

ODE	DETERMINATION DU COEFFICIENT
-----	------------------------------

PROTHESES DENTAIRES	DETERMINATION DU COEFFICIENT MASTICATOIRE	COEFFICIENT	
---------------------	---	-------------	--

	H	Coefficient DES TRAVAUX
25533412 00000000	21433552 00000000	

$\begin{array}{c} \text{H} \\ 2 \quad 1 \quad \uparrow \quad 1 \quad 2 \end{array}$	<table border="1"> <tr> <td>D</td><td>00000000</td><td>00000000</td><td>G</td></tr> <tr> <td></td><td>00000000</td><td>00000000</td><td></td></tr> <tr> <td></td><td>35533411</td><td>11433553</td><td></td></tr> </table>	D	00000000	00000000	G		00000000	00000000			35533411	11433553			
D	00000000	00000000	G												
	00000000	00000000													
	35533411	11433553													

	1	MONTANTS
	B	DES SOINS

(Création, remont, adjonction)
Fonctionnel, Thérapeutique, nécessaire à la profession

	<div style="border-bottom: 1px solid black; height: 20px; width: 100%;"></div> <div style="border-bottom: 1px solid black; height: 20px; width: 100%;"></div> <div style="border-bottom: 1px solid black; height: 20px; width: 100%;"></div>	DATE DU DEVIS <div style="border: 1px solid black; height: 40px; width: 100%;"></div>
---	--	--

VISA ET CACHET DU PRATICIEN ATTESTANT LE DEVIS VISA ET CACHET DU PRATICIEN ATTESTANT L'EXECUTION

[illegible]

Nom : Makout	Né le : 01.01.1946	FC : 58 /min	RR : 1043 ms	Validé par : Rythme sinusal Axe électrique normal ECG microvolté en dérivations standard QRS(T) modifié suspicion d'infarctus myocardique antéroseptal Anomalie T (inversion) Anomalie T dans les dérivations latérales hautes ECG anormal
Prénom : Bouchaib	Sexe : Masculin	Axe P : 55 °	P : 120 ms	
IDP : 18 f	Taille : -- cm	Axe QRS : 28 °	PQ : 158 ms	
Visite : --	Poids : -- kg	Axe T : 72 °	QRS : 77 ms	
Date : 14.11.2022	PA : -- / -- mmHg		QT : 418 ms	
Heure : 14:23:59	Origine : Non défini		QTc : 409 ms	
ID demande :	Émetteur de la			
Remarques :				
Traitement :				

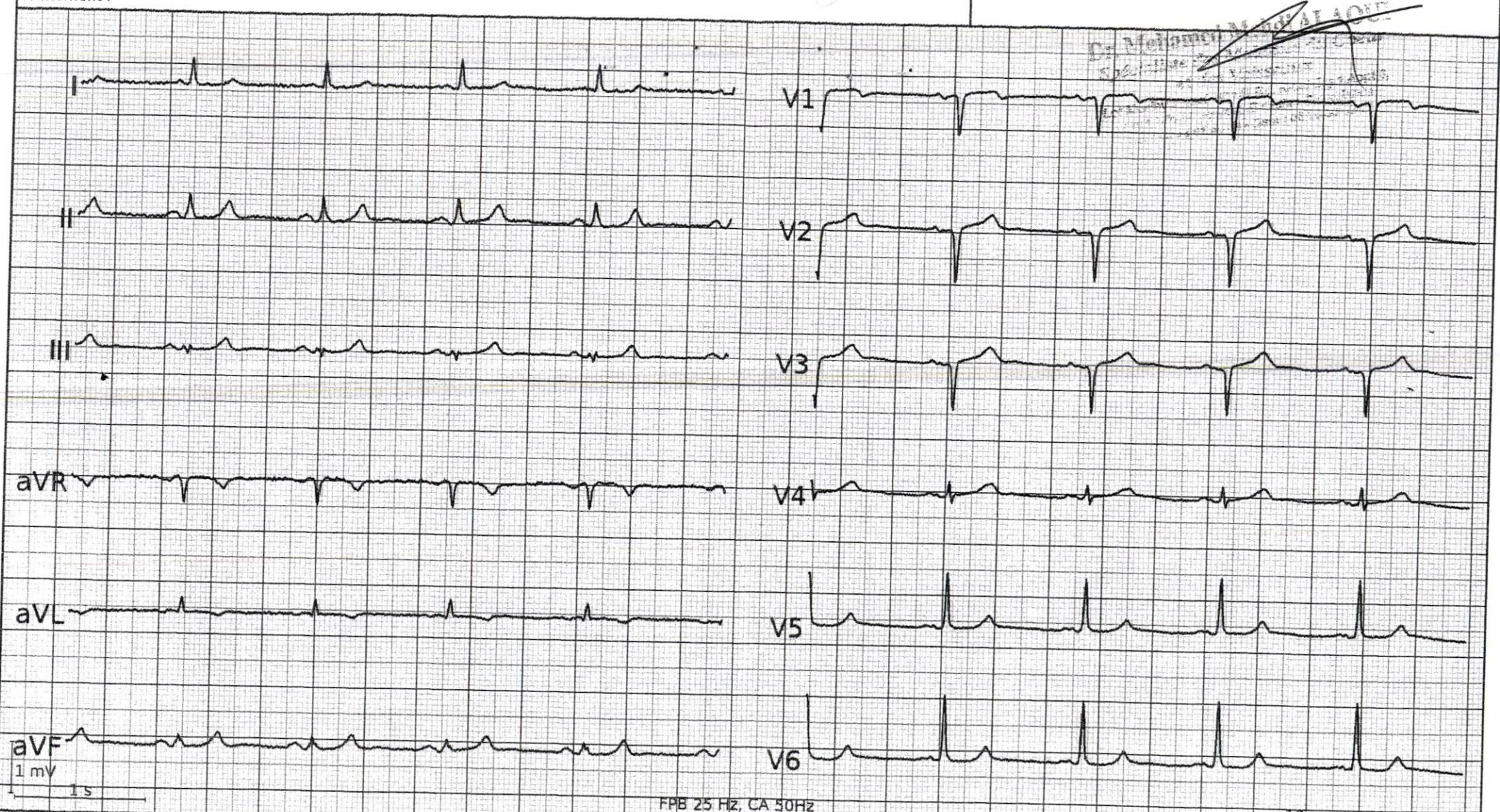

49,40

49,40

49,40

trocarulogramme • Echocardiographie Doppl

Dr. MOHAMMED MEHDI ALAOU

SPÉCIALISTE DES MALADIES DU CŒUR ET DES VAISSEAUX

Casablanca, le :

14 NOV 2022

الدار البيضاء، في :

Cardioaspirine 100 mg/30cps

Acide acétylsalicylique

P.P.V. : 27,70 DH

Bayer S.A.



6 118001 090280

Cardioaspirine 100 mg/30cps

Acide acétylsalicylique

P.P.V. : 27,70 DH

Bayer S.A.



6 118001 090280

Cardioaspirine 100 mg/30cps

Acide acétylsalicylique

P.P.V. : 27,70 DH

Bayer S.A.



6 118001 090280

49.40 x 3

27.70 x 3

صيدلية صوفيا

Pharmacie SOPHIA

Mme Benbrahim Ep. Slaoui

214, Boulevard Ibnou Sina

Casablanca - Tél.: 05 22 36 01 64

Lot. Moulay Thami, N° 141 Bd. H24 - Appt 6 - 1er étage (Rond point George) El Oulfa - Casablanca

مولاي التهامي، الرقم 141، شقة 6 الطابق الأول (مدار جورج) الولفة - الدار البيضاء

☎ 05 22 01 34 34 - Urgences : 06 16 50 82 74

LOT : 220402
EXP : 03/2025
PPV : 155.90 DH

LOT : 221031
: 07/2025
: 155,90DH

LOT : 201417
UT AV : 10/2023
PPV : 155,900H

699. w

صيدلية صوفيا
Pharmacie SOPHIA
Mme. P. Bouahim Ep. Slaoui
214, Boulevard Mohammed VI
Casablanca - Tél. 05 22 36 01 64

Dr. Mohamed Mehdi ALAOUT
Spécialiste des Maladies du Cœur
et des Vaisseaux
Les Allées du Canal, N° 127 B.C. (Rue) 1 Apts 6,
Bord 1 (Pav. 1) - Casernes El Gharbi, Casablanca
Tél. 33 33 24 05 ou 33 33 24 06 ou 33 33 24 07