

RECOMMANDATIONS IMPORTANTES A LIRE POUR ACTIVER LES REMBOURSEMENTS ET EVITER LES REJETS

Conditions générales :

- Le cadre réservé à l'adhérent doit être dûment renseigné.
- Le cadre réservé au médecin doit être renseigné par le praticien lui-même notamment la nature de la maladie.
- La validité de la feuille de soins est limitée à 3 mois à compter de la première consultation.
- L'entente préalable est exigée pour toute hospitalisation médicale, chirurgicale, soins dentaires spéciaux, extractions multiples, parodontie orthodontie, prothèses dentaires, prothèses auditives ou orthopédiques ainsi que pour tous les actes effectués en série.
- En cas d'accident, une déclaration précisant les causes et circonstances de l'accident est à joindre à la feuille de soins.

Pharmacie :

- Les vignettes des médicaments doivent être obligatoirement jointes aux ordonnances.
- Pour les médicaments sans vignettes une facture de la pharmacie doit être jointe.

Radiologie et Biologie :

- La facture ainsi qu'une copie des résultats des analyses ou du compte rendu (sous pli confidentiel) doivent être jointes à l'ordonnance médicale pour toute demande de remboursement.
- Un pli confidentiel du médecin prescripteur des analyses ou radios peut être demandé par le médecin conseil de la mutuelle.

Optique :

- L'ordonnance du médecin prescripteur et la facture de l'opticien sont à joindre à la feuille de soins.

Rééducation :

- L'entente préalable renseignée par le médecin prescripteur est exigée avant le début des séances de rééducations.
- Pour le remboursement, la facture et le calendrier des séances effectuées sont à joindre à la feuille de soins.

Dentaire :

- En cas de prothèses ou de traitement canalaire, l'accord préalable renseigné sur la feuille de soins est obligatoire avant le début de traitement.
- La facture doit être jointe à la feuille de soins pour toute demande de remboursement.
- La radio-après soins est obligatoire en cas de prothèses ou de traitement canalaire.

Maladie et Affection Longue Durée ALD et ALC :

- La déclaration de maladie chronique doit être renseignée par le médecin prescripteur et renouvelée tous les 6 mois.



Déclaration de Maladie

M22- 0015070

☒ Maladie ☐ Dentaire ☐ Optique ☐ Autres

Cadre réservé à l'adhérent (e)

Matricule : 2836 Société : RAM 137820
☐ Actif ☒ Pensionné(e) ☐ Autre :
Nom & Prénom : BENSABAH EL INRANY Nostafa
Date de naissance : 27.11.1943
Adresse : Villa Doumia, rue CANAL DE SUEZ AIN DIAB
CASABLANCA
Tél. : 066160198 Total des frais engagés : 3662 Dhs

Cadre réservé au Médecin

Cachet du médecin :

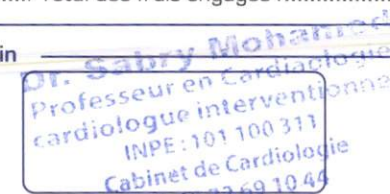

Date de consultation : 24 No / 2022

Nom et prénom du malade : Age :

Lien de parenté : ☐ Lui-même ☐ Conjoint ☐ Enfant

Nature de la maladie : Cardiaque pathologie ischémique

Affection longue durée ou chronique : ☐ ALD ☐ ALC Pathologie :

En cas d'accident préciser les causes et circonstances :

Dans le cas où la maladie aurait un caractère confidentiel, communiquer les renseignements sous pli confidentiel à l'attention du médecin conseil de la Mutuelle.

J'atteste sur l'honneur l'exactitude des renseignements portés sur la présente déclaration. Je déclare avoir pris connaissance de la clause relative à la protection des données personnelles.

Fait à :

Le : / /

Signature de l'adhérent(e) :

Autorisation CNDP N° : A-4-215 / 2019

Adresses Mails utiles

- Réclamation : contact@mupras.com
- Prise en charge : pec@mupras.com
- Adhésion et changement de statut : adhesion@mupras.com

La MUPRAS garantit le respect de la loi n° 09-08 relative à la protection des personnes physiques à l'égard du traitement des données à caractère personnel.

MUPRAS : Centre Allal Ben Abdellah - 6ème Etage Angle Rue Mohamed Fakir et Rue Allal Ben Abdellah - Quartier de l'Horloge Casablanca 20000 - Tél. : 05 22 20 45 45 (LG) - Fax : 05 22 22 78 18 - www.mupras.com

RELEVÉ DES FRAIS ET HONORAIRES

Dates des Actes	Natures des Actes	Nombre et Coefficient	Montant détaillé des Honoraires	Cachet et signature du Médecin attestant le Paiement des Actes
24/10/22	CS		300	
	Echo		800	

EXECUTION DES ORDONNANCES

Cachet du Pharmacien ou du Fournisseur	Date	Montant de la Facture
	24/10/22	1662,00

ANALYSES - RADIOGRAPHIES

Cachet et signature du Laboratoire ou du Radiologue	Date	Désignation des Coefficients	Montant des Honoraires
	31/10/22	200 + 100	300,00

AUXILIAIRES MEDICAUX

Cachet et signature du Praticien	Date des Soins	Nombre				Montant détaillé des Honoraires
		AM	PC	IM	IV	

RELEVÉ DES FRAIS ET HONORAIRES

Le praticien est prié de préciser la dent traitée, l'acte pratiqué en indiquant la nature des soins.

Important :

Veuillez joindre les radiographies en cas de prothèses ou de traitement canaux, ainsi que le bilan de l'ODF.

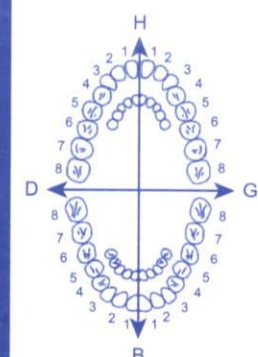
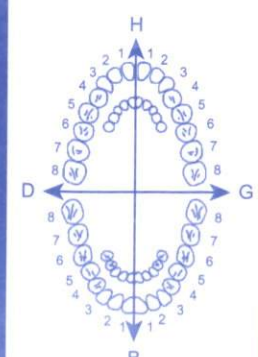
SOINS DENTAIRES	Dents Traitées	Nature des Soins	Coefficient															
				Coefficient DES TRAVAUX <input type="text"/>														
				MONTANTS DES SOINS <input type="text"/>														
				DEBUT D'EXECUTION <input type="text"/>														
				FIN D'EXECUTION <input type="text"/>														
O.D.F PROTHESES DENTAIRES	DETERMINATION DU COEFFICIENT MASTICATOIRE																	
	<table border="1"> <tr> <td>H</td> <td></td> </tr> <tr> <td>25533412</td> <td>21433552</td> </tr> <tr> <td>00000000</td> <td>00000000</td> </tr> <tr> <td>D</td> <td>G</td> </tr> <tr> <td>00000000</td> <td>00000000</td> </tr> <tr> <td>35533411</td> <td>11433553</td> </tr> <tr> <td>B</td> <td></td> </tr> </table>		H		25533412	21433552	00000000	00000000	D	G	00000000	00000000	35533411	11433553	B		Coefficient DES TRAVAUX <input type="text"/>	
	H																	
	25533412	21433552																
	00000000	00000000																
	D	G																
	00000000	00000000																
	35533411	11433553																
	B																	
	(Création, remont, adjonction) Fonctionnel, Thérapeutique, nécessaire à la profession		MONTANTS DES SOINS <input type="text"/>															
			DATE DU DEVIS <input type="text"/>															
		DATE DE L'EXECUTION <input type="text"/>																

VISA ET CACHET DU PRATICIEN ATTESTANT LE DEVIS

VISA ET CACHET DU PRATICIEN ATTESTANT L'EXECUTION

Pr. Mohamed SABRY

الأستاذ محمد صبري



Lauréat de la faculté de médecine et de pharmacie de Rabat

Diplôme de cardiologie interventionnelle de la faculté de médecine René Descartes Paris

Professeur d'enseignement supérieur à la faculté de médecine et de pharmacie à Rabat

Ex Chef de service cardiologie interventionnelle à l'hôpital militaire Mohamed V Rabat

Professeur d'enseignement supérieur vacataire à l'université Mohamed VI des sciences de la santé Casablanca

خريج كلية الطب والصيدلة بالرباط

دبلوم في قسطرة القلب من كلية الطب روني ديكرات باريس

أستاذ التعليم العالي بكلية الطب والصيدلة بالرباط

رئيس مصلحة قسطرة القلب بمستشفى محمد الخامس بالرباط العسكري سابقاً

أستاذ التعليم العالي لفترات جزئية بجامعة محمد السادس للعلوم الصحة الدار البيضاء

Casablanca, le : 24/10/2022..... في : الدار البيضاء،

Mr bensabih el imrany mostafa

1 - Bilan lipidique complet

Dr. Sabry Mohamed
Professeur en Cardiologie
cardiologue interventionnel
NPE: 101 104 221
Cabinet de Cardiologie
Tél: 05 22 69 10 44

مختبر التحليلات الطبية
LABIOMED
Laboratoire d'Analyses Médicales
122 Bd. d'Anfa Quartier Racing
Tél: 05 22 69 10 44 / 06 61 70 09 04

Laboratoire LABIOMED d'Analyses Médicales

LABIOMED -S.N.C. - RG 92541 - IF 01022247 - CNSS 6007670 - Patente 30200179 - ICE 000231012000067

Compte Banque Populaire - 190 / 780 / 21211 5575621 000 3 / 30 / Taha Houcine - Casablanca

122, Bd d'Anfa - Quartier Racine - Casablanca - Tél. : 05 22 48.13.51 / 48.13.86 - Fax : 05 22 48.13.96

Dr Jalil ELMANJRA

Pharmacien Biologiste
Ancien Assistant des Hôpitaux de Dijon
Ancien Interne des Hôpitaux de Strasbourg

Dr Abdelaziz LEMSEFFER

Pharmacien Biologiste
Ancien Interne des Hôpitaux de Besançon
D.I.U. de Biologie de la Reproduction

Bactériologie - Biochimie - Hématologie - Immunologie - Mycologie - Parasitologie - Virologie

Casablanca le 31 octobre 2022

Monsieur BENSABIH EL IMRANI MOSTAFA

FACTURE N°	42301
------------	-------

Analyses :

Triglycérides -----	B	60	
Cholestérol total -----	B	30	
Cholestérol HDL + LDL -----	B	80	
Lipides totaux -----	B	30	Total : B 200

Prélèvements :

Sang-----	Pc	15	
-----------	----	----	--

TOTAL DOSSIER	300,00 DH
---------------	-----------

Arrêtée la présente facture à la somme de :

Trois Cents Dirhams

مختبر التحليلات الطبية
LABIOMED
Laboratoire d'Analyses Médicales
122, Bd. d'Anfa - Quartier Racine -
Tél : 05 22 48.13.51 / 48.13.86



Insémination • Fécondation in vitro • Micro-injection (ICSI)



Monsieur BENSABIH EL IMRANI MOSTAFA
Dossier N° : 22593604

Dossier ouvert le : 31/10/22 - Edité le : 31/10/22

Page N° 2/2

CHOLESTEROLS HDL - LDL

CHOLESTEROL HDL	:	0,41	g/l	> 0,40	0,45
(Cobas C6000)	:	1,06	mmol/l	> 1,03	1,16

Un HDL > 0.60 g/l n'est plus considéré comme un facteur de protection cardiovasculaire (Recommandations Dec 2021)

* CHOLESTEROL LDL	:	0,50	g/l	< 1,60	0,57
(Automate Cobas C6000)	:	1,29	mmol/l	< 4,12	1,47
Facteur de Risque Athérogène	:	2,8		N < 5,0	2,7
* LIPIDES TOTAUX	:	4,18	g/l	5 à 8	

Dr Jalil ELMANJRA

Dr Abdelaziz LEMSEFFER

Dr Jalil ELMANJRA

Pharmacien biologiste

Analyste de laboratoire de Chimie - Biologie



Dr Abdelaziz LEMSEFFER

Insémination • Fécondation in vitro • Micro-injection (ICSI)



Monsieur BENSABIH EL IMRANI MOSTAFA

Dossier N° : 22593604

Dossier ouvert le : 31/10/22 - Edité le : 31/10/22

Page N° 1/2

BIOCHIMIE

TRIGLYCERIDES

(Cobas C6000)

: 1,27 g/l
: 1,45 mmol/l

0,60 à 1,50

0,70 à 1,70

Antériorité

20/05/22

1,03

1,18

HISTORIQUE

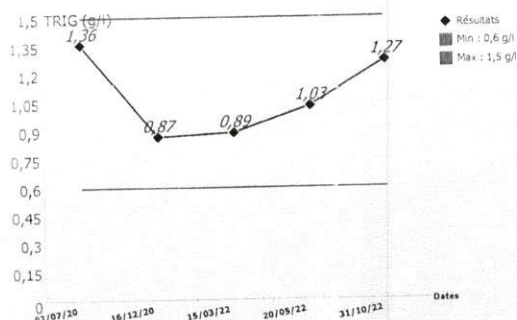

*

CHOLESTEROL TOTAL

(Automate Cobas C6000)

: 1,16 g/l
: 2,99 mmol/l

1,50 à 2,00

3,87 à 5,16

1,23

3,17

HISTORIQUE

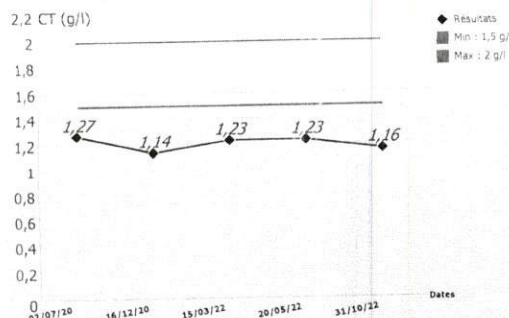

Dr Jalil ELMANJRA

Dr Abdelaziz LEMSEFFER



الدار البيضاء، في : 24/10/2022 Casablanca, le :

ECHOGRAPHIE TRANS-THORACIQUE

Nom et Prénom : Mr bensabih el imrany mcstafa

Date de l'examen : 24/10/2022

RESULTATS :

Valve mitrale : Les valves mitrales sont épaissies de bonne ouverture

Sigmoïdes aortiques : légèrement épaissies

Valve tricuspidales : normales

Cavités cardiaques :

- L'oreillette gauche de taille normale.
- VG légèrement non dilaté avec un bourrelet sous aortique une akinésie apicale
- Cavités droites de taille normale
- Veine cave inférieure non dilatée compliant
- Pas de thrombus visible

Péricarde sec.

- OG=24mm Aorte=36mm
- Svd= 15mm (bourrelet ss aortique) Sivs=17 mm
- VGd=48 mm VGS=34 mm
- PPd= 11 mm
- FE= 48% (simpson)

Doppler : IM grade I, IA. E mitrale = 0.4 m/s, A mitrale= 0.8 m/s, E/A= 0.4 Pressions de remplissage normales. Vmax Ao = 1.7 m/s. PAPS = 25 mmhg

CONCLUSION :

- Structures valvulaires épaissies, remaniées
- Aspect de cardiopathie ischémique (Akinésie apicale). Dysfonction systolique modérée du VG (FE= 48%)
- PRVG normales
- Pas d'HTP

Dr. Sabry Mohamed
Professeur en Cardiologie
cardiologie interventionnelle
INPE 100 311
Cabinet de Cardiologie
Tél: 05 22 69 10 44
Signé : Pr. SABRY

Nom Mostafa Bensabih el imrany
N° patient 5

24.10.2022 17:37:38
ECG de repos



SCHILLER
The Art of Diagnostics

Date de nais... --
Âge
Sexe Non défini
Ethnique Non défini
Taille
Poids

N° visite
Chambre
N° requête
Émetteur de...
Méd. réf.
N° appareil AT102G2

FC 82 bpm
RR 732 ms
P 128 ms
PR 166 ms
QRS 132 ms
QT 357 ms
QTcB 417 ms
Axe P 40°
Axe QRS -62°
Axe T 104°

Rapport non confirmé

Dr. Sabry Mohamed
Professeur en Cardiologie
Cardiologue interventionnel
INPE: 101 100 311
Cabinet de Cardiologie
Tel: 05 22 69 10 44

TA = 123/65

Traitement
Remarque

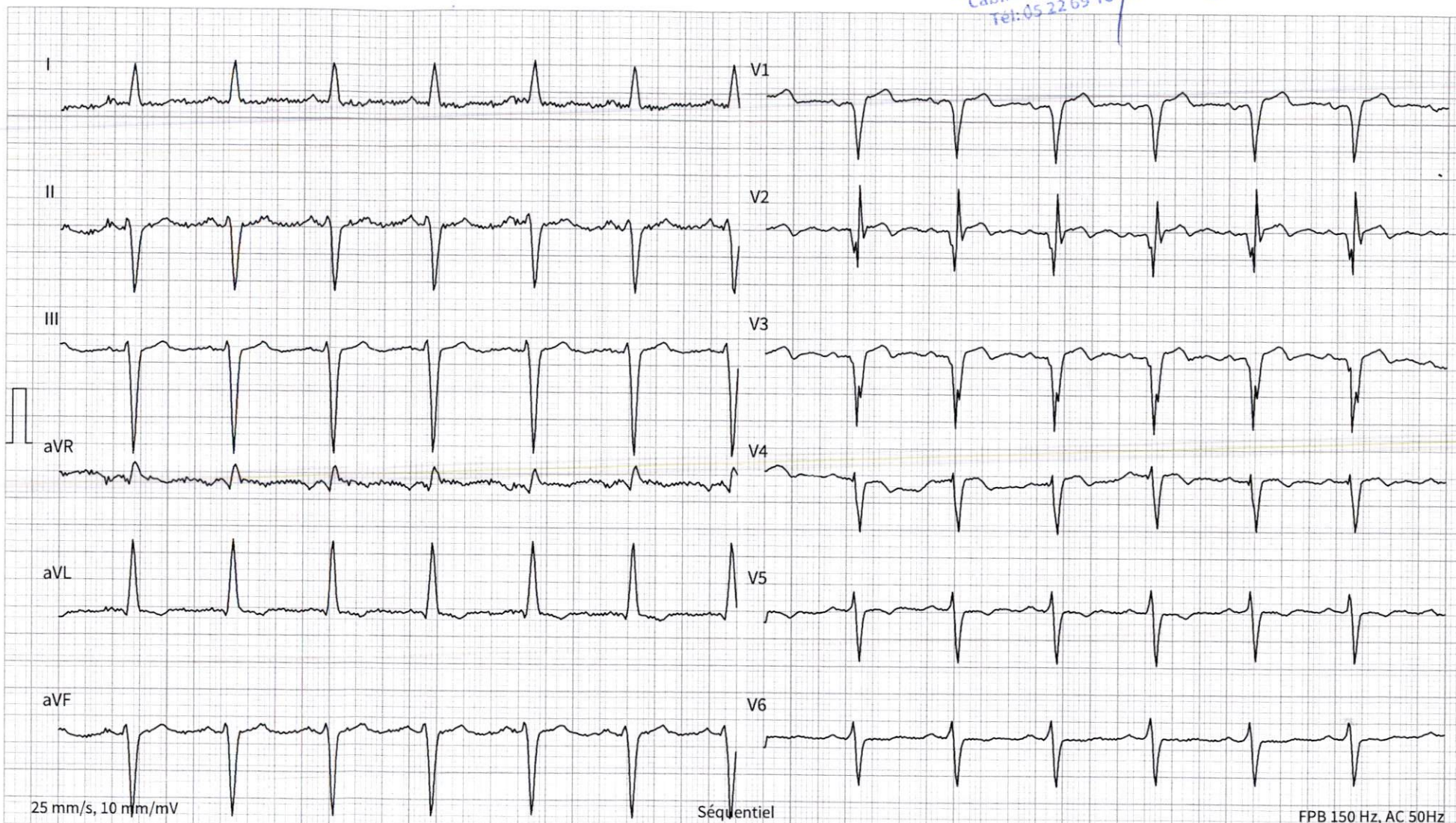



Casablanca, le :24/10/2022... في : الدار البيضاء،

Mr bensabih el imrany mostafa

NOTE D'HONORAIRES N° (0459/22)

Désignation	Montant
CONSULTATION+ECG	300,00
ECHOGRAPHIE	800,00
TOTAL	1.100,00

Arrêtée la présente honoraire à la somme de : Somme arrêtée à : un mille cent dirhams

Dr. Mohamed Sabry
Professeur en Cardiologie
Cardiologue interventionnel
INPE : 101 100 311
Cabinet de Cardiologie
Tél: 05 22 69 10 44

ICE : 002996783000088 INPE : 101 100 311

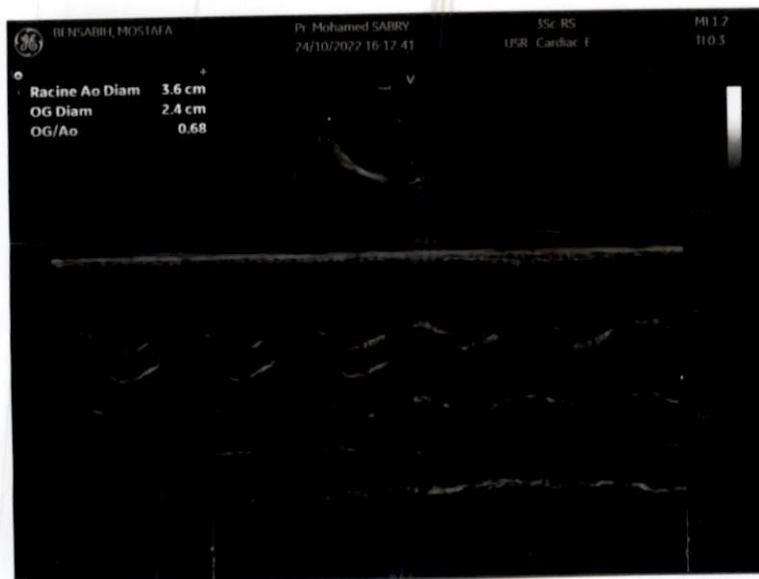



Pr: Mohamed SABRY

24/10/2022 16:20:20

5Sc: RS

USR: Cardiac 1

MI 1.2

TI 0.5

FE VG (A4C sim) 48 %
Véjéc (A4C sim) 61 ml
VGs Long (A4C) 8.1 cm
VG Vol tS (A4C sim) 66 ml
VGd Long (A4C) 8.2 cm
VG Vol tD (A4C sim) 127 ml

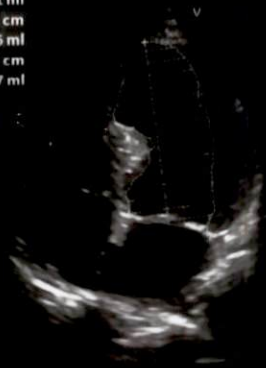

Pr: Mohamed SABRY

24/10/2022 16:19:39

5Sc: RS

USR: Cardiac 1

MI 0.08

TI 0.7

v 2.26 m/s
p 20.49 mmHg



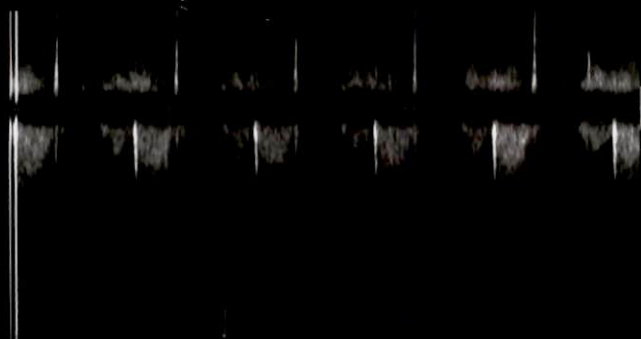

BENSABRI, MOSTAJA

Pr: Mohamed SABRY
24/10/2022 16:18:2635c RS
USR - Cardiac FMI 0.08
II 0.7v 1.73 m/s
p 11.91 mmHg

BENSABRI, MOSTAJA

Pr: Mohamed SABRY
24/10/2022 16:17:0135c RS
USR - Cardiac FMI 1.0
II 0.2E' moy 0.05 m/s
E/E' moy 7.00
E/E' sept 7.34
E' sept 0.05 m/s



VM E Vlt 0.38 m/s
VM Tdéc 162 ms
VM Pente Déc 2.3 m/s²
VM A Vlt 0.86 m/s
VM E/A Ratio 0.44

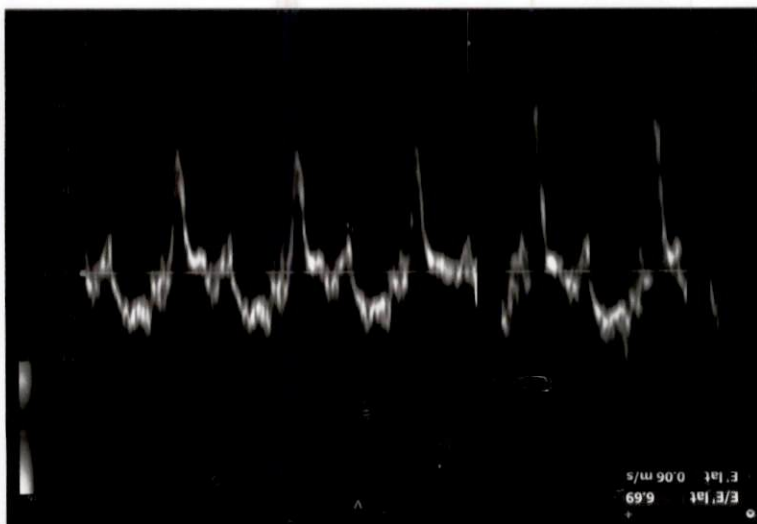

E/E' lat 6.69
E' lat 0.06 m/s



الأستاذ محمد صبري

خريج كلية الطب والصيدلة بالرباط

دبلوم في قسطرة القلب من كلية الطب روني ديكارت باريس

أستاذ التعليم العالي بكلية الطب والصيدلة بالرباط

رئيس مصلحة قسطنطينة القلب بمستشفى محمد الخامس بالرباط العسكري سابقاً

أستاذ التعليم العالي لفترات جزئية بجامعة محمد السادس للعلوم الصحة الدار البيضاء

Casablanca, le : : الدار البيضاء، في :

Mr bensabih el imrany mostafa

1 - CARDENSIEL 5 MG

1 comprimé par jour, pendant 3 Mois

2 - TRIATEC 5

1 comprimé par jour, pendant 3 Mois

~~3 - LDNOR 10MG~~

1 comprimé par jour, pendant 3 Mois

4 - PLAVIX 75MG

1 comprimé par jour, pendant 3 Mois

PHARMACIE RAIS.

Dr. Omar RAIS

62, Rue de la Mer Baltique
Aïn Diab, Casablanca

Dr. Salah Mohamed
Spécialiste en Cardiologie
Cathétérisme Interventionnel
Tél : 10 100 311
Cabinet de Cardiologie
Tél : 05 22 89 10 44

تجزئة سلوان 10-11 مركز سامي، ش. ملوية الطابق الثاني رقم 20 الولفة "قرب مستشفى الخليفة بن زايد"
Lot Selouane 10-11 Sami Centre Rue Melouia 2^{ème} étage N°20 Oulfa "près de hôpital cheikh khalifa HCK"

☎ 05 22 69 10 44 📞 06 61 70 09 04 ✉ contact.cabinetdrsabry@gmail.com

LOT : 221191
EXP : 09/2025
PPV : 57,80DH

LOT : 221191
EXP : 09/2025
PPV : 57,80DH

LOT : 220577
EXP : 04/2025
PPV : 57,80 DH

122,10

122,10

122,10



6 118001 100873
Cardensiel® 5 mg
Comprimés pelliculés sécables B/30
PPV: 58,10 DH



6 118001 100873
Cardensiel® 5 mg
Comprimés pelliculés sécables B/30
PPV: 58,10 DH

Sanofi-aventis Maroc
Route de Rabat - R.P.1
Ain Rabaa Casablanca
Playix 75 mg 50 pel b 28
P.P.V : 316,00 DH



Cardensiel® 5 mg
Comprimés pelliculés sécables B/30
PPV: 58,10 DH

Sanofi-aventis Maroc
Route de Rabat - R.P.1
Ain Rabaa Casablanca
Playix 75 mg 50 pel b 28
P.P.V : 316,00 DH



Sanofi-aventis Maroc
Route de Rabat - R.P.1
Ain Rabaa Casablanca
Playix 75 mg 50 pel b 28
P.P.V : 316,00 DH

