

RECOMMANDATIONS IMPORTANTES A LIRE POUR ACTIVER LES REMBOURSEMENTS ET EVITER LES REJETS

Conditions générales :

- Le cadre réservé à l'adhérent doit être dûment renseigné.
- Le cadre réservé au médecin doit être renseigné par le praticien lui-même notamment la nature de la maladie.
- La validité de la feuille de soins est limitée à 3 mois à compter de la première consultation.
- L'entente préalable est exigée pour toute hospitalisation médicale, chirurgicale, soins dentaires spéciaux, extractions multiples, parodontie orthodontie, prothèses dentaires, prothèses auditives ou orthopédiques ainsi que pour tous les actes effectués en série.
- En cas d'accident, une déclaration précisant les causes et circonstances de l'accident est à joindre à la feuille de soins.

Pharmacie :

- Les vignettes des médicaments doivent être obligatoirement jointes aux ordonnances.
- Pour les médicaments sans vignettes une facture de la pharmacie doit être jointe.

Radiologie et Biologie :

- La facture ainsi qu'une copie des résultats des analyses ou du compte rendu (sous pli confidentiel) doivent être jointes à l'ordonnance médicale pour toute demande de remboursement.
- Un pli confidentiel du médecin prescripteur des analyses ou radios peut être demandé par le médecin conseil de la mutuelle.

Optique :

- L'ordonnance du médecin prescripteur et la facture de l'opticien sont à joindre à la feuille de soins.

Rééducation :

- L'entente préalable renseignée par le médecin prescripteur est exigée avant le début des séances de rééducations.
- Pour le remboursement, la facture et le calendrier des séances effectuées sont à joindre à la feuille de soins.

Dentaire :

- En cas de prothèses ou de traitement canaux, l'accord préalable renseigné sur la feuille de soins est obligatoire avant le début de traitement.
- La facture doit être jointe à la feuille de soins pour toute demande de remboursement.
- La radio-après soins est obligatoire en cas de prothèses ou de traitement canaux.

Maladie et Affection Longue Durée ALD et ALC :

- La déclaration de maladie chronique doit être renseignée par le médecin prescripteur et renouvelée tous les 6 mois.



MUPRAS
Mutuelle de Prévoyance
& d'Actions Sociales
de Royal Air Maroc

Déclaration de Maladie

N° W21-764139

138238

☐ Maladie ☐ Dentaire ☐ Optique ☐ Autres

Cadre réservé à l'adhérent (e)

Matricule : 138238

Société : R A M

☒ Actif

☐ Pensionné(e)

☐ Autre :

Nom & Prénom : SERBANE HICHAM

Date de naissance : 05-09-1974

Adresse : 313 darb Meknes EL ALIA MOHAMMEDIA

Tél : 06 11775838

Total des frais engagés : Dhs

Cadre réservé au Médecin

Docteur Maati SABRI

Cardiologue

235, Bd. Ziraoui 1 Etage Appt.

Tél : 07 03 09 02 50

Cachet du médecin :

Date de consultation : 27/09/2022

Nom et prénom du malade : SERBAN HICHAM

Lien de parenté :

☐ Lui-même

☐ Conjoint

☐ Enfant

Nature de la maladie : Vertige + D

En cas d'accident préciser les causes et circonstances :

Dans le cas où la maladie aurait un caractère confidentiel, communiquer les renseignements sous pli confidentiel à l'attention du médecin conseil de la Mutuelle.

J'atteste sur l'honneur l'exactitude des renseignements portés sur la présente déclaration. Je déclare avoir pris connaissance de la clause relative à la protection des données personnelles.

Fait à : MOHAMMEDIA Le : 28/09/2022

Signature de l'adhérent(e) :

Adresses Mails utiles

- Réclamation : contact@mupras.com
- Prise en charge : pec@mupras.com
- Adhésion et changement de statut : adhesion@mupras.com

La MUPRAS garantit le respect de la loi n° 09-08 relative à la protection des personnes physiques à l'égard du traitement des données à caractère personnel.

MUPRAS : Centre Allal Ben Abdellah - 6ème Etage Angie Rue Mohamed Fakir et Rue Allal Ben Abdellah - Quartier de l'Horloge
Casablanca 20000 - Tél. : 05 22 20 45 45 (L.G.) - Fax : 05 22 22 78 18 - www.mupras.com

Autorisation CNDP N° : A-A-215/2019

MUPRAS

RELEVÉ DES FRAIS ET HONORAIRES

Dates des Actes : 27-09-22
Natures des Actes : S + ECCG
Nombre et Coefficient : 2508H
Montant détaillé des Honoraires : 9508H
Cachet et signature du Médecin attestant le Paiement des Actes : INP : 0911222831

Docteur Maati SABRI
Cardiologue
235 Bd. Ziraoui 1 Etage Appl. 1
Tél : 07 08 09 02 50

EXECUTION DES ORDONNANCES

Cachet du Pharmacien ou du Fournisseur : Pharmacie Babouin
Date : 27/09/22
Montant de la Facture : 179.00

ANALYSES - RADIOGRAPHIES

Cachet et signature du Laboratoire et du Radiologue : 0911222831
Date : 27-09-22
Designation des Coefficients : Hotten Tenkonne
Montant des Honoraires : 9508H

AUXILIAIRES MEDICAUX

Cachet et signature du Particien : 0911222831
Date des Soins : 27/09/22
Nombre : AM PC IM IV
Montant détaillé des Honoraires : 9501,00

RELEVÉ DES FRAIS ET HONORAIRES

Le praticien est prié de préciser la dent traitée, l'acte pratiqué en indiquant la nature des soins.

Important :

Veillez joindre les radiographies en cas de prothèses ou de traitement canaux, ainsi que le bilan de l'ODF.

SOINS DENTAIRES

Dents Traitées : Nature des Soins : Coefficient

INP : 0911222831

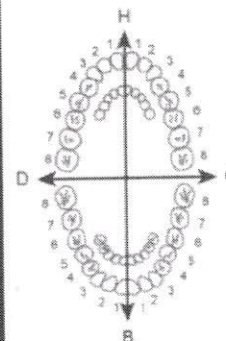

COEFFICIENT DES TRAVAUX

MONTANTS DES SOINS

DEBUT D'EXECUTION

FIN D'EXECUTION

O.D.F. PROTHESES DENTAIRES

DETERMINATION DU COEFFICIENT MASTICATOIRE

H
25533412 21433552
00000000 00000000
D G
00000000 00000000
35533411 11433553
B

COEFFICIENT DES TRAVAUX

MONTANTS DES SOINS

DATE DU DEVIS

DATE DE L'EXECUTION

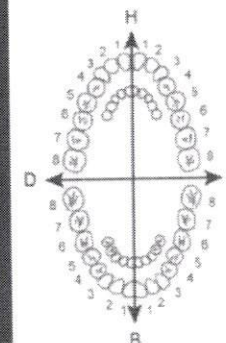

(Création, remont, adjonction)

Fonctionnel, Thérapeutique, nécessaire à la profession

VISA ET CACHET DU PRATICIEN ATTESTANT LE DEVIS

VISA ET CACHET DU PRATICIEN ATTESTANT L'EXECUTION

BILAN BIOLOGIQUE

Le :

27/03/2024

Nom / Prénom :

S. B. B. A. N.

Age :

1974

Sexe : M ☒ F ☐

Groupage sanguin

- ☐ Groupe
- ☐ Rhésus
- ☐ RAI
- ☐ Phénotype Rhésus
- ☐ Coombs Indirect
- ☐ Coombs direct

Hématologie/infectiologie

- ☒ NFS
- ☒ Plaquette
- ☐ Electrophorèse de l'hémoglobine
- ☐ Réticulocytes
- ☐ VS
- ☐ CRP
- ☐ Procalcitonine

Bilan d'hémostase

- ☐ TP
- ☐ INR
- ☐ TCK
- ☐ Fibrinogène
- ☐ D-Dimères

Bilan lipidique

- ☒ Cholestérol total
- ☒ Cholestérol HDL
- ☒ Cholestérol LDL
- ☒ Triglycérides

Bilan glycémique

- ☒ Glycémie à jeun
- ☐ Hyperglycémie provoquée
- ☒ Hémoglobine glyquée

Bilan martial

- ☐ Fer sérique
- ☐ CTF
- ☐ Ferritine
- ☐ Transferrine

Ionogramme sanguin

- ☐ Na+
- ☐ K+
- ☐ Cl-
- ☐ Calcium
- ☐ Réserve Alcaline
- ☐ Phosphore
- ☐ Magnésium
- ☐ Magnésium érythrocytaire
- ☐ Protéines
- ☐ Acide urique

Ionogramme urinaire

- ☐ Diurèse
- ☐ Na+
- ☐ K+
- ☐ Cl-
- ☐ Calcium
- ☐ Phosphore
- ☐ Urée

Fonction rénale

- ☒ Urée
- ☒ Créatinine
- ☐ Clairance de la créatinine
- ☐ Protéinurie des 24h

Fonction hépatique et pancréatique

- ☐ ASAT
- ☐ ALAT
- ☐ Phosphatase alcaline
- ☐ Gamma GT
- ☐ Bilirubine libre et conjuguée
- ☐ 5' Nucléotidase
- ☐ Amylase
- ☐ Lipase
- ☐ Electrophorèse des enzymes

Examen des urines

- ☐ ECBU
- ☐ ATB gramme
- ☐ Test de grossesse

Bilan hormonal

- ☐ Prolactine
- ☐ FSH
- ☐ Œstradiol
- ☐ BHCG
- ☐ T3
- ☐ T4
- ☒ TSH us

Sérologie et immunologie

- ☐ VDRL
- ☐ TPHA
- ☐ Hépatite A
- ☐ Hépatite B:
 - ☐ Antigène Hbs
 - ☐ Antigène Hbe
 - ☐ Anticorps Anti Hbc
 - ☐ Anticorps Anti Hbs
 - ☐ Anticorps Anti Hbe
- ☐ Hépatite C
- ☐ ASLO

Examen des selles

- ☐ Coprologie
- ☐ Parasitologie

Divers

- ☐ PSA
- ☐ Phosphatase acide
- ☐ Vitamine D
- ☐ CPK
- ☐ Troponines
- ☐ BNP
- ☐ Pro BNP

Autres :



5A



LABORATOIRE
CENTRAL

المختبر المركزي للتحليلات الطبية

LABORATOIRE CENTRAL ANALYSES MEDICALES

الحمدية - (في اتجاه باب القصة)

Microbiologie - Hématologie - Toxicologie - Biochimie - Hormonologie - Immunologie - Fécondation in vitro

Dr. Mohamed EL HAJAJI

الدكتور محمد الحجاجي

Date du prélèvement : 28-09-2022 à 08:08

Code patient : 2209280014

Né(e) le : 05-09-1974 (48 ans)

Edition du : 28-09-2022

INPE



093002509

Mr SEBBANE HICHAM

Référence : 2209280014

Prescripteur : Dr MAATI SABRI

HEMATOLOGIE

NUMERATION FORMULE SANGUIN

(Cytométrie en flux Sysmex XT-1800i)

GLOBULES ROUGES	4.44	M/mm ³	(4.20-5.00)
Hémoglobine	13.50	g/dl	(12.00-16.00)
Hématocrite	42.10	%	(35.00-51.00)
VGM	95	μ ³	(83-93)
TCMH	30	pg	(26-35)
CCMH	32	g/100ml	(31-37)
GLOBULES BLANCS	6 530	/mm ³	(4 000-10 000)
FORMULE LEUCOCYTAIRE			
Poly. Neutrophiles	57.70	%	
Soit:	3 768	/mm ³	(2 000-7 500)
Poly. Eosinophiles	1.10	%	
Soit:	72	/mm ³	(100-400)
Poly. Basophiles	0.30	%	
Soit:	20	/mm ³	(0-150)
Lymphocytes	34.60	%	
Soit:	2 259	/mm ³	(1 000-4 000)
Monocytes	6.30	%	
Soit:	411	/mm ³	(100-1 000)
Total	100	%	

NUMERATION DES PLAQUETTES

PLAQUETTES	208 000	/mm ³	(150 000-400 000)
FROTTIS SANGUIN	Cytologie normale		



Dr. Mohamed EL HAJAJI

www.labocentral.ma

الطابق السفلي عمارة الحر ، شارع عبدالرحمان السرخيني (في اتجاه القصة) - الحمدية

RDC : 1 Immeuble EL HORE , Blv Abderahmane Serghini - Mohammedia - Maroc

Tél. : 05 23 31 20 31 / Fax : 05 23 31 01 46 - E-mail: lc2amohammedia@gmail.com

Pour le Prélèvement à Domicile Veuillez Contacter : 06 73 74 73 88



LABORATOIRE
CENTRAL

المختبر المركزي للتحليلات الطبية

LABORATOIRE CENTRAL ANALYSES MEDICALES

الحمدية - (في اتجاه باب القصة)

Microbiologie - Hématologie - Toxicologie - Biochimie - Hormonologie - Immunologie - Fécondation in vitro

Dr. Mohamed EL HAJAJI

الدكتور محمد الحجاجي

Date du prélèvement : 28-09-2022 à 08:08

Code patient : 2209280014

Né(e) le : 05-09-1974 (48 ans)

Edition du : 28-09-2022

Mr SEBBANE HICHAM

Référence : 2209280014

Prescripteur : Dr MAATI SABRI

BIOCHIMIE SANGUINE

Glycémie à jeun

(Test enzymatique (méthode hexokinase))

0.992 g/L

(0.740-1.060)

5.5 mmol/L

(4.1-5.9)

DOSAGE DE L'HEMOGLOBINE GLYQUEE (FRACTION A1C)

HEMOGLOBINE GLYCOSYLE

5.40 %

(<6.50)

Interprétation des résultats selon la standardisation de l'ADA 2010 et utilisation de l'HbA1C dans le diagnostic du diabète OMS 2011.

- > ou = 6.5 % : Seuil de diagnostic du diabète
- 5.7 - 6.4 % : Prédiabète (catégorie présentant un risque accru de diabète)

Suivi du diabète :

- valeur cible pour le cas général : 7% (à moduler selon les particularités du patient HAS 2013).

veuillez trouver ci-joint le chromatogramme fait par HPLC.

www.labocentral.ma



Dr. Mohamed EL HAJAJI

الطابق السفلي عمارة الحر ، شارع عبدالرحمان السريغيني (في اتجاه القصة) - الحمدية

RDC : 1 Immeuble EL HORE , Blv Abderahmane Serghini - Mohammedia - Maroc

Tél. : 05 23 31 20 31 / Fax : 05 23 31 01 46 - E-mail: lc2amohammedia@gmail.com

Pour le Prélèvement à Domicile Veuillez Contacter : 06 73 74 73 88

Nom: SEBBANE
Barcode: 2009280014
Rack: 0002
Position: 04
N° Echantillon: 00014

Prénom: HICHAM
Plateau théo.: 701
Operator: LABO
Analyzer: GX
Flag & Comment: 01 Total Area

Date de naissance: 05/09/1974

Date of analysis: 28/09/2022

Paramètre	Valeur %	Temps min.	Area	Total Area
A1A	0.5%	0.24	3.77	688.7
A1B	0.6%	0.34	4.42	
F	0.5%	0.47	3.66	
LA1C+	2.2%	0.57	15.35	
SA1C	5.4%	0.7	29.54	
A0	91.8%	1.03	631.99	

$$Y=(Ax+B)$$

Element	Factor-A	Factor-B
1	1.1098	0.6300

Analyzer: GX
Serial Nb.: 10544604
Soft. Version: 1.20
UIN: Analyzer UIN

Variant method

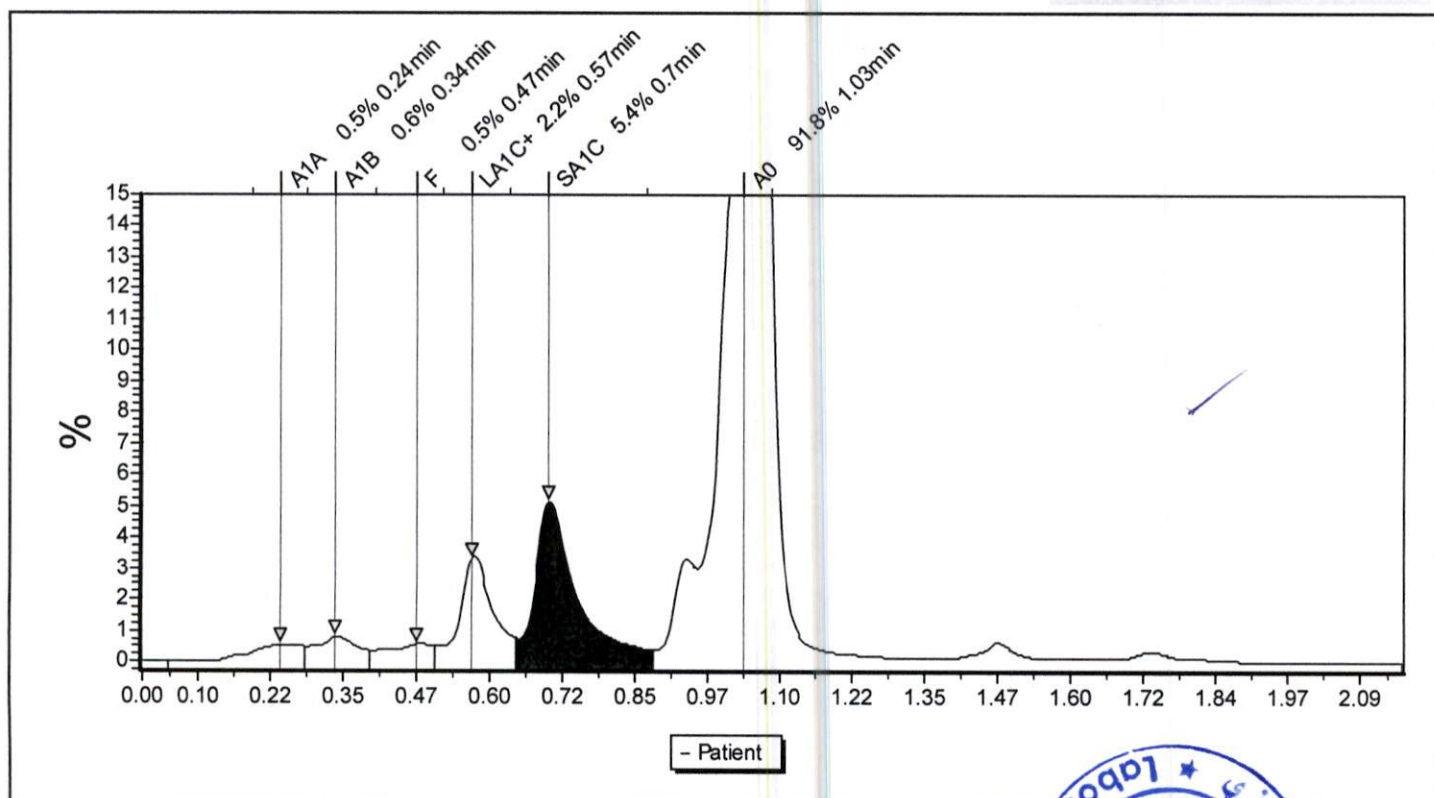

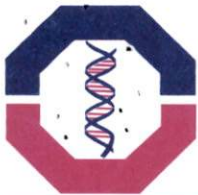

LABORATOIRE
CENTRAL

المختبر المركزي للتحليلات الطبية

LABORATOIRE CENTRAL ANALYSES MEDICALES

الحمدية - (في اتجاه باب القصة)

Microbiologie - Hématologie - Toxicologie - Biochimie - Hormonologie - Immunologie - Fécondation in vitro

Dr. Mohamed EL HAJAJI

الدكتور محمد الحجاجي

Date du prélèvement : 28-09-2022 à 08:08

Code patient : 2209280014

Né(e) le : 05-09-1974 (48 ans)

Edition du : 28-09-2022

Mr SEBBANE HICHAM

Référence : 2209280014

Prescripteur : Dr MAATI SABRI

Urée

(Test cinétique UV)

0.356 g/L (0.170-0.430)
5.93 mmol/L (2.83-7.17)

Créatinine

(Test de coloration cinétique)

10.178 mg/L (8.400-12.500)
89.566 µmol/L (73.920-110.000)

Clairance calculée:

(par méthode de filtration glomérulaire MDRD)

83 ml/mn/1.73²

Interprétation (Selon l'ANASE):

- >ou=60 : Absence d'atteinte rénale si aucun marqueur anormal
- >ou=60 : Maladie rénale chronique si un ou plusieurs marqueurs (Stade 1)
- 30-59 : Insuffisance rénale modérée (Stade 2)
- 15-29 : Insuffisance rénale sévère (Stade 3)
- <15 : Insuffisance rénale terminale (Stade 4)

Cholestérol total

(Test de coloration enzymatique)

1.698 g/l (<2.000)
4.41 mmol/l (<5.20)

INTERVALLES DE REFERENCES

- < 2 g/L (5.2mmol/L) Recommandé
- 2 -2.39 g/L (5.2- 6.2mmol/L) Limite supérieure
- > ou égal 2.4 g/L (6.2mmol) Elevé

www.labocentral.ma



Dr. Mohamed EL HAJAJI

الطابق السفلي عمارة الحر ، شارع عبدالرحمان السريغيني (في اتجاه القصة) - الحمدية

RDC : 1 Immeuble EL HORE , Blv Abderahmane Serghini - Mohammedia - Maroc

Tél. : 05 23 31 20 31 / Fax : 05 23 31 01 46 - E-mail: lc2amohammedia@gmail.com

Pour le Prélèvement à Domicile Veuillez Contacter : 06 73 74 73 88



LABORATOIRE
CENTRAL

المختبر المركزي للتحليلات الطبية

LABORATOIRE CENTRAL ANALYSES MEDICALES

الحمدية - (في اتجاه باب القصة)

Microbiologie - Hématologie - Toxicologie - Biochimie - Hormonologie - Immunologie - Fécondation in vitro



Dr. Mohamed EL HAJAJI

الدكتور محمد الحجاجي

Date du prélèvement : 28-09-2022 à 08:08

Code patient : 2209280014

Né(e) le : 05-09-1974 (48 ans)

Edition du : 28-09-2022

Mr SEBBANE HICHAM

Référence : 2209280014

Prescripteur : Dr MAATI SABRI

HDL-Cholestérol

(Test de coloration enzymatique)

0.503 g/L

INTERVALLES DE REFERENCES

< 0.40 g/L (1.03mmol/L) Cholestérol HDL bas (facteur de risque important pour les maladies cardio-vasculaires)

> ou égal 0.60 g/L (1.55mmol/L) Cholestérol HDL élevé (facteur de risque négatif pour les maladies cardio-vasculaires)

LDL-Cholestérol

1.057 g/L

2.734 mmol/L

-0 facteur de risque : <2.20 g/l
-1 facteur de risque : <1.90 g/l
-2 facteurs de risque : <1.6 g/l
->2 facteurs de risque : <1.3 g/l
- en prévention secondaire : <1 g/l
Ou à risque équivalent



www.labocentral.ma

Dr. Mohamed EL HAJAJI

الطابق السفلي عمارة الحر ، شارع عبد الرحمان السرخيني (في اتجاه القصة) - الحمدية

RDC : 1 Immeuble EL HORE , Biv Abderahmane Serghini - Mohammedia - Maroc

Tél. : 05 23 31 20 31 / Fax : 05 23 31 01 46 - E-mail: lc2amohammedia@gmail.com

Pour le Prélèvement à Domicile Veuillez Contacter : 06 73 74 73 88



المختبر المركزي للتحليلات الطبية

LABORATOIRE CENTRAL ANALYSES MEDICALES

الحمدية - (في اتجاه باب القصة)

Microbiologie - Hématologie - Toxicologie - Biochimie - Hormonologie - Immunologie - Fécondation in vitro

Dr. Mohamed EL HAJAJI

الدكتور محمد الحجاجي

Date du prélèvement : 28-09-2022 à 08:08

Code patient : 2209280014

Né(e) le : 05-09-1974 (48 ans)

Edition du : 28-09-2022

Mr SEBBANE HICHAM

Référence : 2209280014

Prescripteur : Dr MAATI SABRI

Triglycérides

(Test de coloration enzymatique)

0.690 g/l / (<1.500)
0.79 mmol/l / (<1.71)

INTERVALLES DE REFERENCES

<1.5 g/L (1.70mmol/L)	Normal
1.5- 1.99 g/L (1.70-2.25mmol/L)	Risque limite
2- 4.99 g/L (2.26- 5.64mmol/L)	Elevé
>ou égal à 5 g/L (5.65mmol/L)	Très élevée

HORMONES THYROIDIENS

Thyréostimuline Ultra sensible

(Technique Chimiluminescence: Access 2)

TSH..... :

2.222 μ UI/ml

VALEURS ATTENDUES

Euthyroidie	:	0.38 μ UI/ml - 5.33 μ UI/ml
Hyperthyroidie	:	< 0.34 μ UI / ml
Hypothyroidie	:	>5.60 μ UI/ml



www.labocentral.ma

Dr. Mohamed EL HAJAJI

الطابق السفلي عمارة الحر ، شارع عبدالرحمان السرخيني (في اتجاه القصة) - الحمدية

RDC : 1 Immeuble EL HORE , Blv Abderahmane Serghini - Mohammedia - Maroc

Tél. : 05 23 31 20 31 / Fax : 05 23 31 01 46 - E-mail: lc2amohammedia@gmail.com

Pour le Prélèvement à Domicile Veuillez Contacter : 06 73 74 73 88

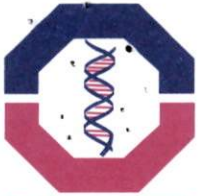

LABORATOIRE
CENTRAL

المختبر المركزي للتحليلات الطبية

LABORATOIRE CENTRAL ANALYSES MEDICALES

الحمدية - (في اتجاه باب القصة)

Microbiologie - Hématologie - Toxicologie - Biochimie - Hormonologie - Immunologie - Fécondation in vitro

Dr. Mohamed EL HAJAJI

الدكتور محمد الحجاجي

Date du prélèvement : 28-09-2022 à 08:08

Code patient : 2209280014

Né(e) le : 05-09-1974 (48 ans)

Edition du : 28-09-2022

Mr SEBBANE HICHAM

Référence : 2209280014

Prescripteur : Dr MAATI SABRI

MARQUEURS TUMORAUX

*ANTIGENE SPECIFIQUE DE LA PROSTATE

(Technique Chimiluminescence.Access2)

PSA total

0.280 ng/mL / (0.000-4.000)

Résultats confirmés (RC)

En vous remerciant pour votre confiance

www.labocentral.ma



Dr. Mohamed EL HAJAJI

الطابق السفلي عمارة الحر ، شارع عبدالرحمان السريغيني (في اتجاه القصة) - الحمدية

RDC : 1 Immeuble EL HORE , Blv Abderahmane Serghini - Mohammedia - Maroc

Tél. : 05 23 31 20 31 / Fax : 05 23 31 01 46 - E-mail: lc2amohammedia@gmail.com

Pour le Prélèvement à Domicile Veuillez Contacter : 06 73 74 73 88

LABORATOIRE CENTRAL D'ANALYSES MEDICALES

Dr. EL HAJAJI MOHAMED

Abderahmane serghni- Mohammedia.

ICE: 001855144000069

Pat: 39574999

IF: 20719572

INPE



093002509

FACTURE N° : 220900979

MOHAMMEDIA le 28-09-2022

Mr SEBBANE HICHAM
2209280014

Récapitulatif des analyses			
CN	Analyse	Val	Clefs
9105	Prélèvement sanguin	E25	E
0106	Cholestérol total	B30	B
0110	Cholestérol HDL+ L D L	B80	B
0111	Créatinine	B30	B
0118	Glycémie	B30	B
0119	Hémoglobine glycosylée	B100	B
0134	Triglycérides	B60	B
0135	Urée	B30	B
0163	TSH	B250	B
0216	Numération formule	B80	B
0361	PSA	B300	B
	MDRD	-	HN

Total des B : 990

TOTAL DOSSIER : 950.00 DH

Arrêtée la présente facture à la somme de : neuf cent cinquante dirham s.



DR. MAËTI SABRI

CARDIOLOGUE

SPÉCIALISTE DES MALADIES

CARDIO-VASCULAIRES

EX-CHEF DE SERVICE

DE CARDIOLOGIE-USIC

À LA POLYCLINIQUE CNSS ZIRAQUI

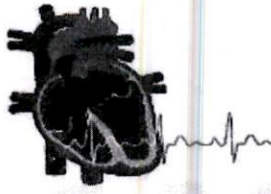

الدكتور المعطي صبري
إختصاصي في أمراض القلب و الشرايين
رئيس مصلحة القلب و الشرايين سابق
بمصلحة الضمان الإجتماعي الزيراي

Facture n°106/2022

Casablanca, LE 27/09/2022

INPE : 091122283

Prénom et nom du patient :Sebban Hicham

Date de naissance :05/09/1974

Organisme: MUPRAS

NOTE D'HONORAIRES

Les actes effectués	Honoraires
C2+ECG	250DH
Holter Tensionnel	500DH
Total	750DH

Signature et cachet du médecin :

Docteur Maëti SABRI
Cardiologue
235, Bd. Ziraoui 1 Etage Appt. 1
Tél : 07 03 09 02 50

Rapport de pression artérielle ambulatoire

Nom : Sebban Hicham Homme/Femme: Male Âge: 48
ID : 2209271539 N ° de lit: Département No.: Dr sabri
Début du test: 2022/09/27 15:40 Fin du test: 2022/09/28 16:30 Durée: 24Heure50Minute

Information patient

Adresse: Taille: --cm
Poids: --kg
N° sortie patient : Nationalité:
N ° d'entrée: Téléphone:
Email:

Médicaments actuels

Dynamars + Reloxin

Examiner le résultat

Toutes les moyennes de BP:	95/62mmHg	Seuil BP:	130/80mmHg
Moyennes Bp du jour :	98/64mmHg	Seuil BP:	135/85mmHg
Moyennes Bp de Nuit :	86/53mmHg	Seuil BP:	120/70mmHg

Valeur de charge BP de jour: Normale<40%

SYS(>135mmHg) 0.0%

DIA(>85mmHg) 0.0%

Valeur de charge BP de nuit: Normale<50%

SYS(>120mmHg) 0.0%

DIA(>70mmHg) 0.0%

SYS Maximum	112mmHg	Heure	2022/9/28 08:00	SYS Minimum	76mmHg	Heure	2022/9/28 00:00
Maximum DIA	78mmHg	Heure	2022/9/27 16:01	Minimum DIA	43mmHg	Heure	2022/9/28 00:00
Rythme circadien BP:SYS Nuit Dec.	12.4%	DIA Nuit Dec.	17.6%	Normal:10%-20%			

BP CV:	Tous:SYS	8.5%	DIA	12.5%
	Jour:SYS	6.4%	DIA	9.3%
	Nuit:SYS	7.5%	DIA	13.0%

Commentaires & diagnostique

Docteur

Assistant

Date

2022/09/28

Ce rapport ne peut être utilisé que pour la référence clinique

Rapport de pression artérielle ambulatoire

Nom :	Sebban Hicham	Homme/Femme:	Male	Âge:	48
ID :	2209271539	N ° de lit:		Département No .:	Dr sabri
Début du test:	2022/09/27 15:40	Fin du test:	2022/09/28 16:30	Durée:	24Heure50Minute

Tendance BP

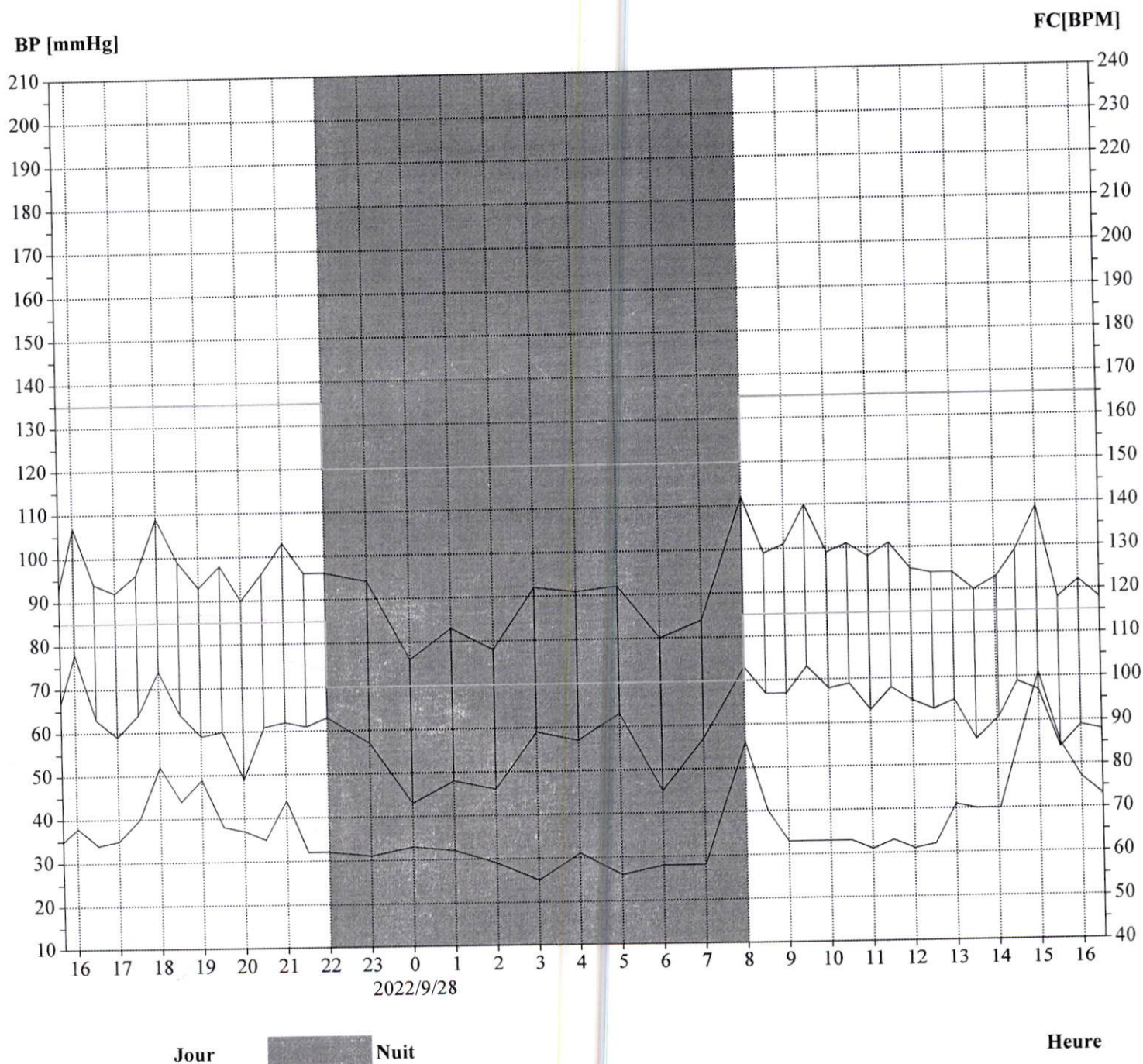

Rapport de pression artérielle ambulatoire

Nom :	Sebban Hicham	Homme/Femme:	Male	Âge:	48
ID :	2209271539	N ° de lit:		Département No.:	Dr sabri
Début du test:	2022/09/27 15:40	Fin du test:	2022/09/28 16:30	Durée:	24Heure50Minute

Histogramme(Tout)

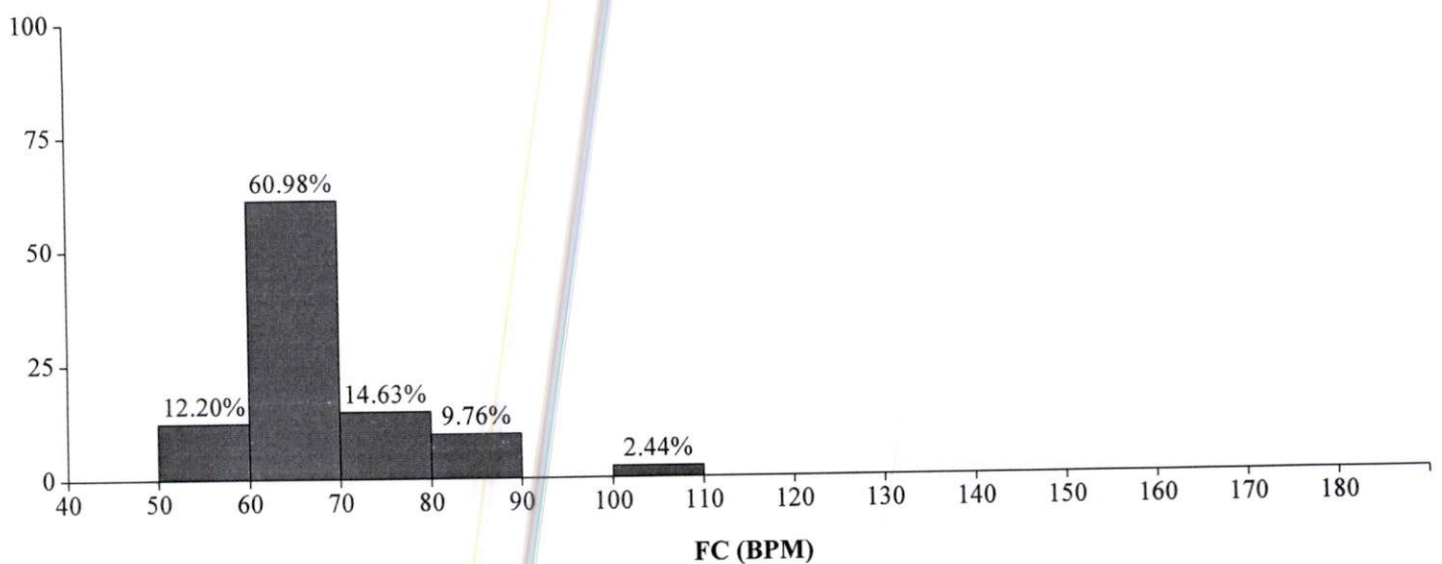
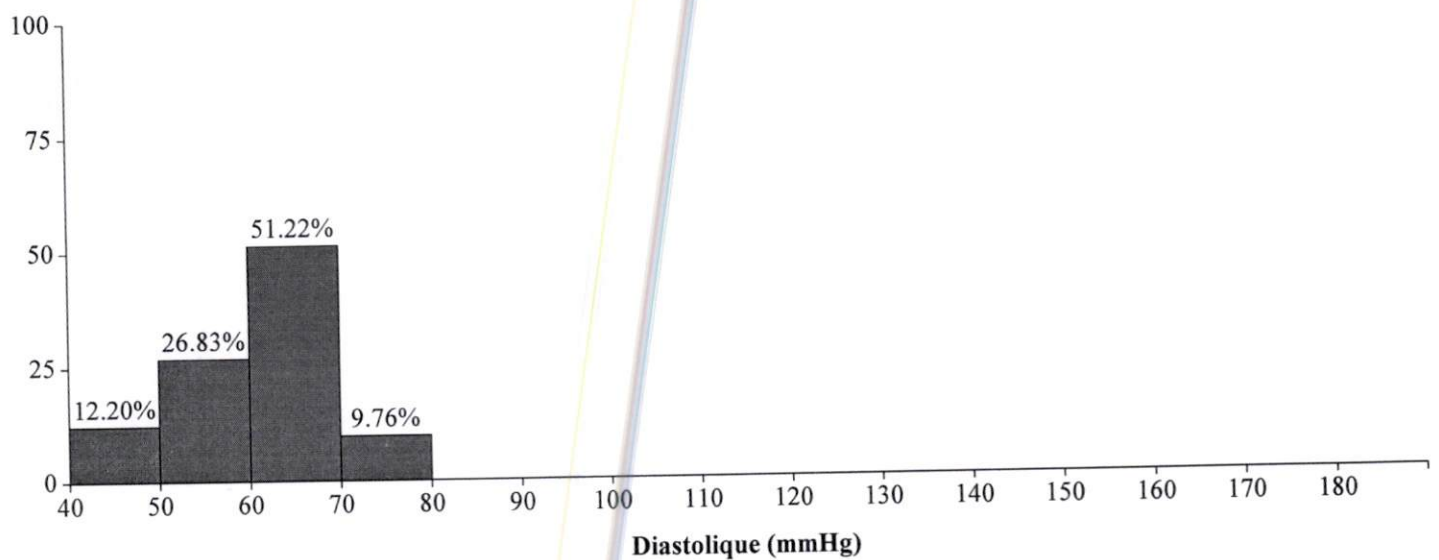
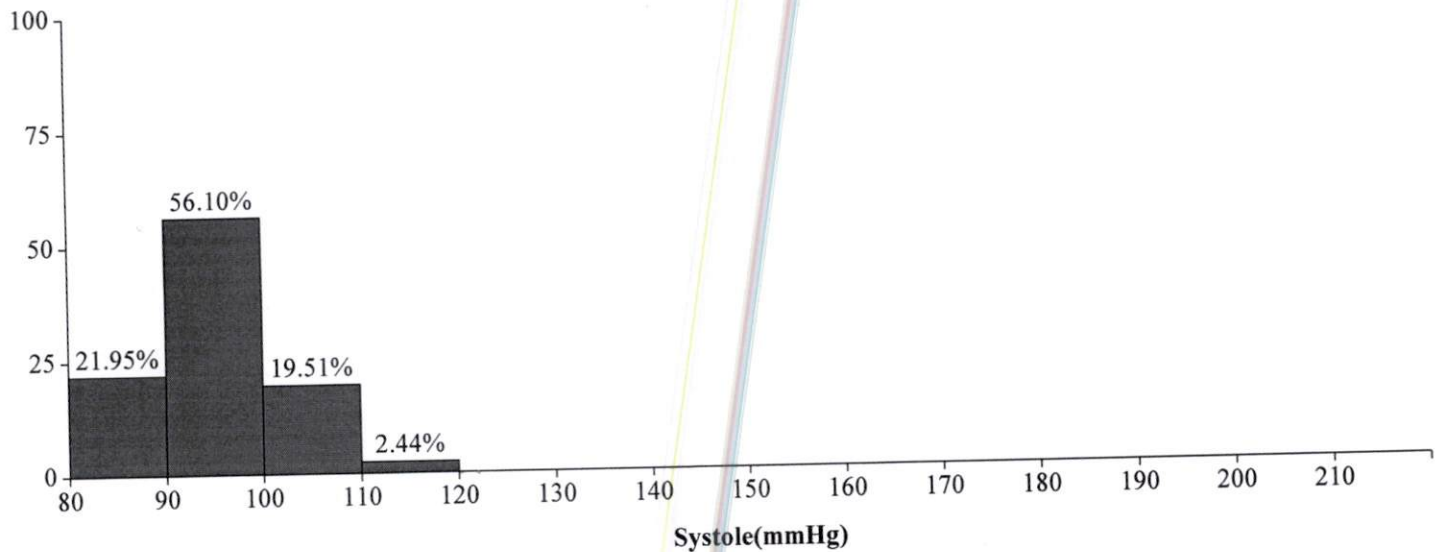

Rapport de pression artérielle ambulatoire

Nom :	Sebban Hicham	Homme/Femme:	Male	Âge:	48
ID :	2209271539	N ° de lit:		Département No .:	Dr sabri
Début du test:	2022/09/27 15:40	Fin du test:	2022/09/28 16:30	Durée:	24Heure50Minute

Camembert(Tout)

Max: 112(mmHg)(08:00)
Min: 76(mmHg)(00:00)
Moy: 95(mmHg)

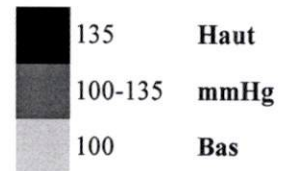
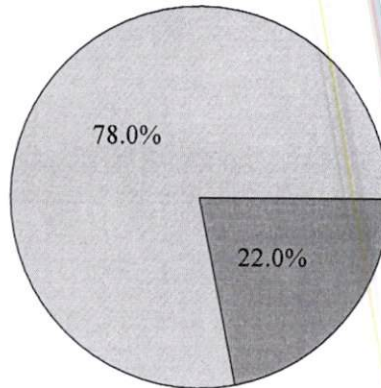

Systole (mmHg)

Max: 78(mmHg)(16:01)
Min: 43(mmHg)(00:00)
Moy: 62(mmHg)

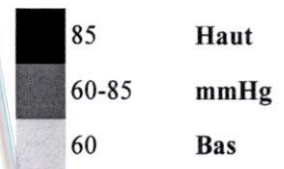
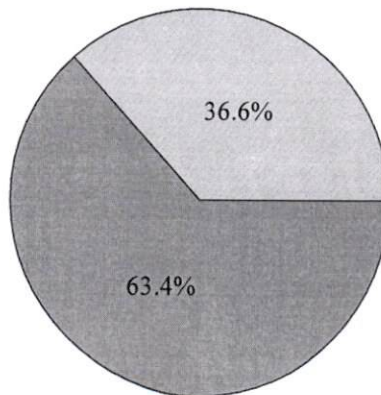

Diastole (mmHg)

Max: 101(BPM)(15:00)
Min: 55(BPM)(03:00)
Moy: 68(BPM)

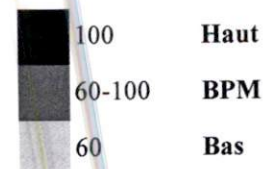
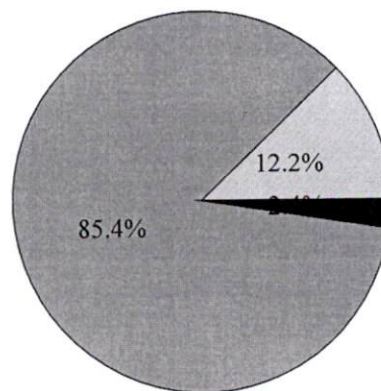

FC (bpm)

Rapport de pression artérielle ambulatoire

Nom :	Sebban Hicham	Homme/Femme:	Male	Âge:	48
ID :	2209271539	N ° de lit:		Département No .:	Dr sabri
Début du test:	2022/09/27 15:40	Fin du test:	2022/09/28 16:30	Durée:	24Heure50Minute

Données Mesurées

Num	Date	Heure	Sys	Moy	Dia	PP	FC	Etat	Commentaire
1+	2022/9/27	15:40	93	76	67	26	65	0	
2	2022/9/27	16:01	107	87	78	29	68	0	
3	2022/9/27	16:30	94	75	63	31	64	0	
4	2022/9/27	17:00	92	71	59	33	65	0	
5	2022/9/27	17:30	96	74	64	32	70	0	
6	2022/9/27	18:00	109	88	74	35	82	0	
7	2022/9/27	18:30	99	76	64	35	74	0	
8	2022/9/27	19:00	93	71	59	34	79	0	
9	2022/9/27	19:30	98	72	60	38	68	0	
10	2022/9/27	20:00	90	59	49	41	67	0	
11	2022/9/27	20:30	96	72	61	35	65	0	
12	2022/9/27	21:00	103	75	62	41	74	0	
13	2022/9/27	21:30	96	72	61	35	62	0	
14	2022/9/27	22:00	96	75	63	33	62	0	
15	2022/9/27	23:00	94	69	57	37	61	0	
16	2022/9/28	00:00	76	55	43	33	63	0	
17	2022/9/28	01:00	83	59	48	35	62	0	
18	2022/9/28	02:00	78	57	46	32	59	0	
19	2022/9/28	03:00	92	71	59	33	55	0	
20	2022/9/28	04:00	91	71	57	34	61	0	
21	2022/9/28	05:00	92	73	63	29	56	0	
22	2022/9/28	06:00	80	58	45	35	58	0	
23	2022/9/28	07:00	84	66	57	27	58	0	
24	2022/9/28	08:00	112	82	73	39	86	0	
25	2022/9/28	08:31	99	78	67	32	70	0	
26	2022/9/28	09:00	101	79	67	34	63	0	
27	2022/9/28	09:30	110	85	73	37	63	0	
28	2022/9/28	10:01	99	79	68	31	63	0	
29	2022/9/28	10:30	101	79	69	32	63	0	
30	2022/9/28	11:00	98	75	63	35	61	0	
31	2022/9/28	11:30	101	79	68	33	63	0	
32	2022/9/28	12:00	95	74	65	30	61	0	
33	2022/9/28	12:30	94	73	63	31	62	0	
34	2022/9/28	13:00	94	74	65	29	71	0	
35	2022/9/28	13:30	90	67	56	34	70	0	
36++	2022/9/28	14:03	93	72	61	32	70	0	
37	2022/9/28	14:30	99	79	69	30	85	0	
38	2022/9/28	15:00	109	80	67	42	101	0	
39	2022/9/28	15:30	88	65	54	34	85	0	
0	2022/9/28	16:00	92	70	59	33	77	0	
1	2022/9/28	16:30	88	68	58	30	73	0	

5A
ANT LOT: 220424
DLUO: 06/2025
UE
AL/
CARDIO - VASCULAIRE
EX-CHEF DE SERVICE
DE CARDIOLOGIE - US
À LA POLYCLINIQUE CNSS ZIR

LOT : 210542
PER : 08/2024
PPC : 79.50DH

Dynatens®
comprimé

الدكتور المعطي

اختصاصي في امراض القلب و
رئيس مصلحة القلب و الشرايين
بمصلحة الضمان الإجتماعي المر

Casablanca le : 27/03/22

M^r SEBBAN

M: CHAM

Docteur Maati SABRI
Cardiologue
235, Bd. Ziraoui 1er Etage Appt.1
Tél: 07 03 09 02 50

99.00

Relaxium 375

79.50 1 fl

Dynatens

1 cp x 21 j

PHARMACIE BAGHDAD
Abderrahim SEFRAOUI
13, Rue de Bagdad
Tél: 05 23 31 02 96

x 3

179.00

Docteur Maati SABRI
Cardiologue
235, Bd. Ziraoui 1er Etage Appt.1
Tél: 07 03 09 02 50