

RECOMMANDATIONS IMPORTANTES A LIRE POUR ACTIVER LES REMBOURSEMENTS ET EVITER LES REJETS

Conditions générales :

- Le cadre réservé à l'adhérent doit être dûment renseigné.
- Le cadre réservé au médecin doit être renseigné par le praticien lui-même notamment la nature de la maladie.
- La validité de la feuille de soins est limitée à 3 mois à compter de la première consultation.
- L'entente préalable est exigée pour toute hospitalisation médicale, chirurgicale, soins dentaires spéciaux, extractions multiples, parodontie orthodontie, prothèses dentaires, prothèses auditives ou orthopédiques ainsi que pour tous les actes effectués en série.
- En cas d'accident, une déclaration précisant les causes et circonstances de l'accident est à joindre à la feuille de soins.

Pharmacie :

- Les vignettes des médicaments doivent être obligatoirement jointes aux ordonnances.
- Pour les médicaments sans vignettes une facture de la pharmacie doit être jointe.

Radiologie et Biologie :

- La facture ainsi qu'une copie des résultats des analyses ou du compte rendu (sous pli confidentiel) doivent être jointes à l'ordonnance médicale pour toute demande de remboursement.
- Un pli confidentiel du médecin prescripteur des analyses ou radios peut être demandé par le médecin conseil de la mutuelle.

Optique :

- L'ordonnance du médecin prescripteur et la facture de l'opticien sont à joindre à la feuille de soins.

Rééducation :

- L'entente préalable renseignée par le médecin prescripteur est exigée avant le début des séances de rééducations.
- Pour le remboursement, la facture et le calendrier des séances effectuées sont à joindre à la feuille de soins.

Dentaire :

- En cas de prothèses ou de traitement canaux, l'accord préalable renseigné sur la feuille de soins est obligatoire avant le début de traitement.
- La facture doit être jointe à la feuille de soins pour toute demande de remboursement.
- La radio-après soins est obligatoire en cas de prothèses ou de traitement canaux.

Maladie et Affection Longue Durée ALD et ALC :

- La déclaration de maladie chronique doit être renseignée par le médecin prescripteur et renouvelée tous les 6 mois.

Adresses Mails utiles

- Reclamation : contact@mupras.com
- Prise en charge : pec@mupras.com
- Adhésion et changement de statut : adhesion@mupras.com

La MUPRAS garantit le respect de la loi n° 09-08 relative à la protection des personnes physiques à l'égard du traitement des données à caractère personnel.

MUPRAS : Centre Allal Ben Abdellah - 6ème Etage Angle Rue Mohamed Fakir et Rue Allal Ben Abdellah - Quartier de l'Horloge Casablanca 20000 - Tél. : 05 22 20 45 45 (LG) - Fax : 05 22 22 78 18 - www.mupras.com



MUPRAS
Mutuelle de Prévoyance
& d'Actions Sociales
de Royal Air Maroc

Déclaration de Maladie

N° W21-772146

24/2/2022

☒ Maladie ☐ Dentaire ☐ Optique ☐ Autres

Cadre réservé à l'adhérent (e)

Matricule : 02503 Société : R.A.M.

☐ Actif ☐ Pensionné(e) ☐ Autre :

Nom & Prénom : NABIL RACHIDA

Date de naissance : 07.07.1954

Adresse : Lot ATTADAMOUNIE Rue 4 N°9

OULFA LASSA

Tél. : Total des frais engagés : Dhs

Cadre réservé au Médecin

Cachet du médecin :

Date de consultation : 19/12/2022

Nom et prénom du malade : NABIL RACHIDA

Lien de parenté :

☐ Lui-même

☐ Conjoint

☐ Enfant

Nature de la maladie :

En cas d'accident préciser les causes et circonstances :

Dans le cas où la maladie aurait un caractère confidentiel, communiquer les renseignements sous pli confidentiel à l'attention du médecin conseil de la Mutuelle.

J'atteste sur l'honneur l'exactitude des renseignements portés sur la présente déclaration. Je déclare avoir pris connaissance de la clause relative à la protection des données personnelles.

Fait à :

Le : / /

Signature de l'adhérent(e) :

Autorisation CNDP N° : A-A-215/2019

05/29/2016
Dr. HOUARI Chaymaa
CARTELOQUE
Oum Flab

[illegible]

Montant de la Facture

[illegible]

PHIES	
les	Montant des Honoraires

AUXILIAIRES MEDICAUX						
Cachet et signature du Particien	Date des Soins	Nombre				Montant détaillé des Honoraires
		AM	PC	IM	IV	

LUX			Montant détaillé des Honoraires
Nombre			
IM	IV		

RELEVÉ DES FRAIS ET HONORAIRES

Important :

Importance : Veuillez joindre les radiographies en cas de prothèses ou de traitement canaux, ainsi que le bilan de l'ODF.

O.D.F PROTHESES DENTAIRES	DETERMINATION DU COEFFICIENT MASTICATOIRE									
	<table> <tr> <th>H</th> <th>G</th> </tr> <tr> <td>28533412 0000000</td> <td>21433552 0000000</td> </tr> <tr> <td>D</td> <td>B</td> </tr> <tr> <td>0000000 35533411</td> <td>0000000 11433553</td> </tr> </table>	H	G	28533412 0000000	21433552 0000000	D	B	0000000 35533411	0000000 11433553	COEFFICIENT DES TRAVAUX
	H	G								
	28533412 0000000	21433552 0000000								
	D	B								
	0000000 35533411	0000000 11433553								
	(Création, remont, adjonction) Fonctionnel, Thérapeutique, nécessaire à la profession		MONTANTS DES SOINS							
			DATE DU DEVIS							
		DATE DE L'EXECUTION								

VISA ET CACHET DU PRATICIEN ATTESTANT LE DEVIS

VISA ET CACHET DU PRATICIEN ATTESTANT L'EXECUTION

CABINET DE CARDIOLOGIE ET D'EXPLORATIONS CARDIO-VASCULAIRES :

ECG, HOLTERS : TENSIONNEL ET RYTHMIQUE,

ECHO-DOPPLER CARDIAQUE ET VASCULAIRE, ADULTES ET ENFANTS

تخطيط القلب - فحص بالصدى للقلب و تشخيص الأوعية الدموية وتسجيل الضغط الدموي والقلب 24 ساعة - اختبارات الجهد

SPL ERROR: disconnected from host. Please check the connection and try again.

POSITION : 0x79cf (31183)

SYSTEM : common/os_hook

LINE : 705

VERSION : V11.73 (20212)

ERROR CODE : 11-1112

الدكتورة شيماء هواري

Dr Chaymaa HOUARI

اختصاصية في أمراض القلب لدى الكبار والصغار

Médecin Spécialiste en Maladies Cardiovasculaires

Lauréate de la faculté de Médecine et de Pharmacie de Casablanca

Diplômée en Echodoppler Cardiaque de l'Université Bordeaux - Segalen

Diplômée en Cardiologie Pédiatrique de l'Université Paris Descartes

Diplômée en Exploration Vasculaire non Invasive de l'Université Paris Sud

Ancien Médecin des Hôpitaux de Paris - France

19 DEC 2022

Dr. Chaymaa HOUARI

1/ TRIPLEX 10-8-125-8/1mg (poly)

2/ 137 20
2/ 137 20 (SV)

3/ Detensol 100 1/2 (poly) (unif)

4/ 63 50
4/ 63 50 (SV) (poly) (unif) rate

5/ 27 70
5/ 27 70 (SV) (poly) (unif) (2unif)

AT 12/12

VE 12/12

IS 12/12

PHARMACIE DAVIDIA
Safaa KHALIL
Docteur en Pharmacie
Oulfa - Casa - Tél. 05 22 90 64 47 - Fax 05 22 90 65 78

DR. HOUARI Chaymaa
CARDIOLOGUE
Lotissement EL Oulfa, Bd Oued Oum Rabii
G/P N° 37, 1er étage - Casablanca
Tél. 05 22 90 64 47 - Fax 05 22 90 65 78

INP : 091204834

حي الولفة - شارع أم الربيع - قرب "مختبر كريم لاب" رقم 37 الطابق الأول الدار البيضاء

Lot. EL Oulfa, Bd Oued Oum Rabii en face du Laboratoire " KARIMLAB " G/P N° 37, 1^{er} étage Casablanca

Tél. : 0522 90 64 47 - Fax : 05 22 90 65 78 - Email : centrecardiohouari@gmail.com

068/210013

DORNAT PLUS®

Dormir mieux, Vivre mieux

DORNAT PLUS® est une combinaison unique de suppléments qui agissent par leurs propriétés relaxantes. Grâce à leur synergie, d'améliorer la qualité du sommeil et à l'insomnie tout en prenant la nouvelle formulation prise par voie orale facile.

Composition

Extraits de Valériane, Escholtz et Vitamine B6.

Conseils d'utilisation

- Difficultés d'endormissement.
- Agitation, Nervosité.

- Adultes : 2 gélules le soir, à prendre avec un grand verre d'eau.
- Enfants plus de 8 ans : 1 gélule le soir, à prendre avec un grand verre d'eau.

Tolérance

DORNAT PLUS® ne provoque ni accoutumance ni dépendance.

Précautions d'emploi

- Ne pas dépasser la dose journalière recommandée.
- Ne pas utiliser pendant la grossesse.

Présentations

Boîtes de 30 gélules et de 45 gélules.

Tenir hors de la portée des enfants.

Conserver le produit dans un lieu frais et sec, loin de toute source de chaleur.

Les compléments alimentaires ne doivent pas être utilisés comme substituts d'un régime alimentaire varié.

COMPLÉMENT ALIMENTAIRE, CE N'EST PAS UN MÉDICAMENT

Produit Fabriqué par **ESI s.p.a**
Via delle Industrie 1 Albissola Marina (SV) ITALY
www.esi.it

Importé et Distribué par **ESNAPHARM** - 7, Rue Abdelmajid Benjelloun
Maârif extension - Casablanca

SYSTEME DE GESTION QUALITE
CERTIFIE ISO 9001:2015
PAR CERTIQUALITY

FO140MA-06/18.4

DORNAT PLUS®

A consommer de
préférence avant fin :
Lot N°:

63.50 DH
Lot: V053B
Per: 08-2024

137/20

(50 X 28 X 114) mm

EXP: 11/2024
LOT: 6016109
Fab: 12/2021

72.2



aspirine 100 mg/30cps
de acetylsalicylique
P.P.V. : 27,70 DH
Bayer S.A.
6 118001 090280

N° d'enregistrement : DA20200811038DWP/20UCA/MAV3

تخطيط القلب - فحص بالصدى للقلب وتشخيص الأوعية الدموية - تسجيل الضغط الدموي - والفحص 24 ساعة - اختبارات الدم

ERROR CODE : 01-112

Ancien Médecin des Hôpitaux de Paris, France 19/12/2022

INP : 091204834

حي الولفة - شارع أم الربيع - قرب "مختبر كريم لاب" رقم 37 الطابق الأول الدار البيضاء
 Lot. EL Oulfa, Bd Oued Oum Rabii en face du Laboratoire " KARIMLAB " G/P N° 37, 1^{er} étage Casablanca
 Tél. : 0522 90 64 47 - Fax : 05 22 90 65 78 - Email : centrecardiohouari@gmail.com

CABINET DE CARDIOLOGIE ET D'EXPLORATIONS CARDIO-VASCULAIRES :
ECG, HOLTERS : TENSIONNEL ET RYTHMIQUE,
ECHO-DOPPLER CARDIAQUE ET VASCULAIRE, ADULTES ET ENFANTS

تخطيط القلب - فحص بالصدى للقلب و تشخيص الأوعية بالدوبلير - تسجيل الضغط الدموي و القلب 24 ساعة - اختبار الجهد

الدكتورة شيماء هواري

Dr Chaymaa HOUARI

اختصاصية في أمراض القلب لدى الكبار و الصغار

Médecin Spécialiste en Maladies Cardiovasculaires

Lauréate de la faculté de Médecine et de Pharmacie de Casablanca

Diplômée en Echodoppler Cardiaque de l'Université Bordeaux - Segalen

Diplômée en Cardiologie Pédiatrique de l'Université Paris Descartes

Diplômée en Exploration Vasculaire non Invasive de l'Université Paris Sud

Ancien Médecin des Hôpitaux de Paris - France



NOTE D'HONORAIRE

N°623/2022

Mme NABIL RACHIDA

19/12/2022

19/12/2022

CONSULTATION + ECG

250.00DH

19/12/2022

ECHO CŒUR

600.00DH

Total 850.00DH

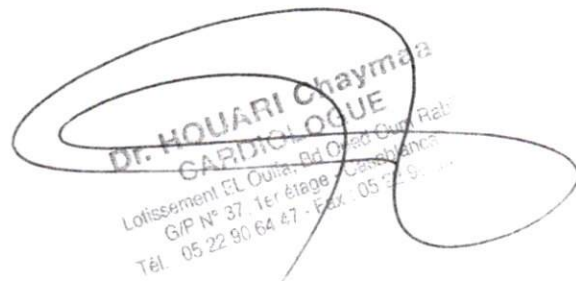

INP : 091204834

حي الولفة - شارع أم الربيع - قرب "مختبر كريم لاب" رقم 37 الطابق الأول الدار البيضاء
Lot. EL Oulfa, Bd Oued Oum Rabi en face du Laboratoire " KARIMLAB" G/P N° 37, 1^{er} étage Casablanca
Tél. : 0522 90 64 47 - Fax : 05 22 90 65 78 - Email : centrecardiohouari@gmail.com

Nabil, Rachida Id.Pat :

Données :19/12/2022 10:59:22 92 bpm

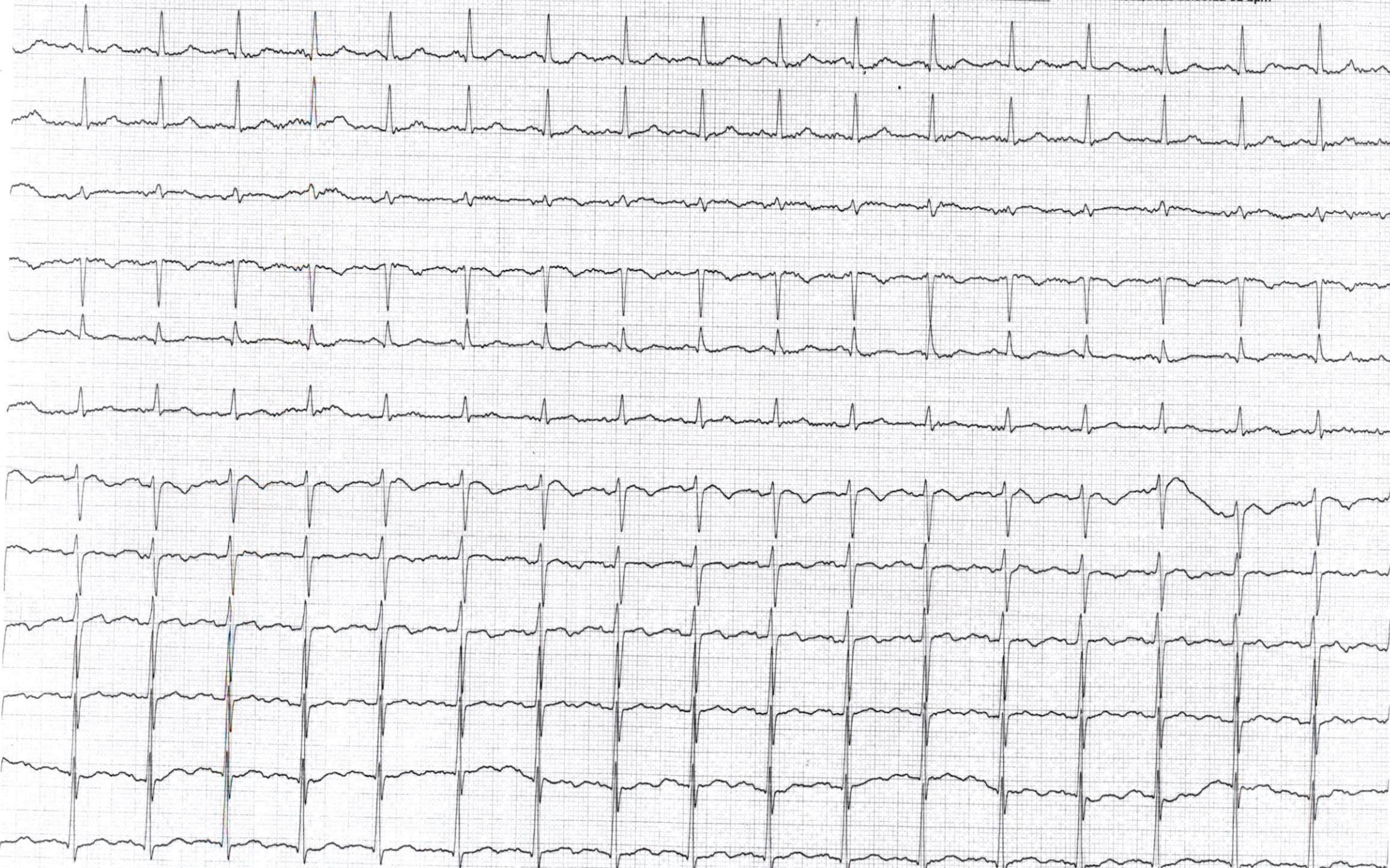

Dép. :

25mm/s 10mm/mV 0.05-25Hz/50Hz Cardioline ECG200S v.2.01.5558