

RECOMMANDATIONS IMPORTANTES A LIRE POUR ACTIVER LES REMBOURSEMENTS ET EVITER LES REJETS

Conditions générales :

- Le cadre réservé à l'adhérent doit être dûment renseigné.
- Le cadre réservé au médecin doit être renseigné par le praticien lui-même notamment la nature de la maladie.
- La validité de la feuille de soins est limitée à 3 mois à compter de la première consultation.
- L'entente préalable est exigée pour toute hospitalisation médicale, chirurgicale, soins dentaires spéciaux, extractions multiples, parodontie orthodontie, prothèses dentaires, prothèses auditives ou orthopédiques ainsi que pour tous les actes effectués en série.
- En cas d'accident, une déclaration précisant les causes et circonstances de l'accident est à joindre à la feuille de soins.

Pharmacie :

- Les vignettes des médicaments doivent être obligatoirement jointes aux ordonnances.
- Pour les médicaments sans vignettes une facture de la pharmacie doit être jointe.

Radiologie et Biologie :

- La facture ainsi qu'une copie des résultats des analyses ou du compte rendu (sous pli confidentiel) doivent être jointes à l'ordonnance médicale pour toute demande de remboursement.
- Un pli confidentiel du médecin prescripteur des analyses ou radios peut être demandé par le médecin conseil de la mutuelle.

Optique :

- L'ordonnance du médecin prescripteur et la facture de l'opticien sont à joindre à la feuille de soins.

Rééducation :

- L'entente préalable renseignée par le médecin prescripteur est exigée avant le début des séances de rééducations.
- Pour le remboursement, la facture et le calendrier des séances effectuées sont à joindre à la feuille de soins.

Dentaire :

- En cas de prothèses ou de traitement canalaires, l'accord préalable renseigné sur la feuille de soins est obligatoire avant le début de traitement.
- La facture doit être jointe à la feuille de soins pour toute demande de remboursement.
- La radio-après soins est obligatoire en cas de prothèses ou de traitement canalaires.

Maladie et Affection Longue Durée ALD et ALC :

- La déclaration de maladie chronique doit être renseignée par le médecin prescripteur et renouvelée tous les 6 mois.

Adresses Mails utiles

- 0 Réclamation : contact@mupras.com
- 0 Prise en charge : pec@mupras.com
- 0 Adhésion et changement de statut : adhesion@mupras.com

La MUPRAS garantit le respect de la loi n° 09-08 relative à la protection des personnes physiques à l'égard du traitement des données à caractère personnel.

MUPRAS : Centre Allal Ben Abdellah - 6ème Etage Angle Rue Mohamed Fakir et Rue Allal Ben Abdellah - Quartier de l'Horloge
Casablanca 20000 - Tél. : 05 22 20 45 45 (LG) - Fax : 05 22 22 78 18 - www.mupras.com



MUPRAS
Mutuelle de Prévoyance
& d'Actions Sociales
de Royal Air Maroc

Déclaration de Maladie

N° M21- 070208

☐ Maladie

☐ Dentaire

☐ Optique

☐ Autres

Cadre réservé à l'adhérent (e)

Matricule : 11958

Société : RAN

☒ Actif

☐ Pensionné(e)

☐ Autre :

Nom & Prénom : AKBIL Zaine

Date de naissance : 15/08/77

Adresse :

Tél. : 0661143402

Total des frais engagés : 2646,40

Dhs

Cadre réservé au Médecin

Cachet du médecin :

Date de consultation : 08/10/22

Nom et prénom du malade :

Age :

Lien de parenté :

☐ Lui-même

☒ Conjoint

☐ Enfant

Nature de la maladie : EX GYNÉCOLOGIE

En cas d'accident préciser les causes et circonstances :

Dans le cas où la maladie aurait un caractère confidentiel, communiquer les renseignements sous pli confidentiel à l'attention du médecin conseil de la Mutuelle.

J'atteste sur l'honneur l'exactitude des renseignements portés sur la présente déclaration. Je déclare avoir pris connaissance de la clause relative à la protection des données personnelles.

Fait à :

Le : / /

Signature de l'adhérent(e) :

Autorisation CNDP N° : A-A-215 / 2019

RELEVÉ DES FRAIS ET HONORAIRES

Dates des Actes	Natures des Actes	Nombre et Coefficient	Montant détaillé des Honoraires	Cachet et signature du Médecin attestant le Paiement des Actes
08/10/22	FCV		350	Dr. EL KHADIME AMINA Gynécologue - Obstétricienne Résidence Al Mawlid 2 - Rue Ibnou Kaïr ESC B 1er Etage N°20 Maârif - Casablanca Tél: 06 22 99 67 74 - 06 62 74 77 73 ICE 002270616000084

EXECUTION DES FRAIS

Cachet du Pharmacien ou du Fournisseur

Date

18/10/22

96,40

ANALYSES - RADIOGRAPHIES

Date

Désignation des Coefficients

Montant des Honoraires

25/11/22

450

500,00

10

ECHE

400

22

11/10/22 2272+2309

1300,00

AUXILIAIRES MEDICAUX

Cachet et signature du Praticien

Date des Soins

Nombre

AM

PC

IM

IV

Montant détaillé des Honoraires

RELEVÉ DES FRAIS ET HONORAIRES

Le praticien est prié de préciser la dent traitée, l'acte pratiqué en indiquant la nature des soins.

Important :

Veuillez joindre les radiographies en cas de prothèses ou de traitement canaux, ainsi que le bilan de l'ODF.

SOINS DENTAIRES

Dents Traitées

Nature des Soins

Coefficient

Coefficient DES TRAVAUX

MONTANTS DES SOINS

DEBUT D'EXECUTION

FIN D'EXECUTION

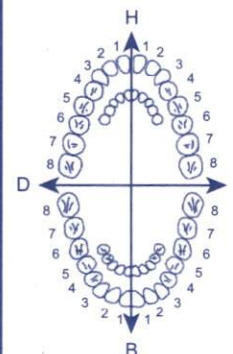

O.D.F PROTHESES DENTAIRES

DETERMINATION DU COEFFICIENT MASTICATOIRE

H	
25533412	21433552
00000000	00000000
D	G
00000000	00000000
35533411	11433553
B	

(Création, remont, adjonction)
Fonctionnel, Thérapeutique, nécessaire à la profession

Coefficient DES TRAVAUX

MONTANTS DES SOINS

DATE DU DEVIS

DATE DE L'EXECUTION

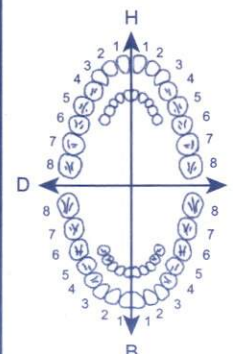

VISA ET CACHET DU PRATICIEN ATTESTANT LE DEVIS

VISA ET CACHET DU PRATICIEN ATTESTANT L'EXECUTION

Dcteur EL KHADIME Amina
Ep. Belmejdoub

Spécialiste en Gynécologie - Obstétrique
Lauréate de la Faculté de Médecine
de STRASBOURG (France)

Cabinet de



Gynécologie
Obstétrique

الدكتورة الخديم أمانة

اختصاصية في أمراض النساء والتوليد
خريجة كلية الطب
ستراسبورغ (فرنسا)

Casablanca, le: 18/10/22

- Chirurgie
Gynécologique
- Accouchement
- Echographie
- Médecine foetale
- Sénologie
- Stérilité du couple
- Coelioscopie
- Hysteroscopie
- Colposcopie

Recus de la Sonne
de 400 DHS

pour ECHOGRAFIE
gynecologique

Dr. EL KHADIME Amina
Gynécologue - Obstétricienne
Résidence AL Mawlid 2 Rue Ibn Katir - Esc B, 1er étage N°20 - Casablanca
Tél: 05 22 99 67 74 - 0522 98 77 39
Urgence 06 62 74 77 73
ICE 002270676000084

إقامة المولد 2 زنقة ابن كثير - العمارة ب الطابق 1 رقم 20 - الدار البيضاء

Résidence AL Mawlid 2 Rue Ibn Katir - Esc B, 1er étage N°20 - Casablanca - E.mail : aelkhadime@gmail.com

Tél.: 05 22.99.67.74 - 0522 98 77 39

Consultation sur Rendez-vous - Urgence : 0662 74 77 73

Dcteur EL KHADIME Amina
Ep. Belmejdoub

Cabinet de

الدكتورة الخديم أمينة

Spécialiste en Gynécologie - Obstétrique
Lauréate de la Faculté de Médecine
de STRASBOURG (France)

اختصاصية في أمراض النساء والتوليد
خريجة كلية الطب
ستراسبورغ (فرنسا)

Gynécologie
Obstétrique

Casablanca, le: 18/02

AKBIL ZAÏNA

- Chirurgie
Gynécologique

- Accouchement

- Echographie

- Médecine foetale

- Sénologie

- Stérilité du couple

- Coelioscopie

- Hysteroscopie

- Colposcopie

Distribué par: ZENITH PHARMA
96, Zone Industrielle Tassila Ine
Agadir-Maroc
Dr. M. EL BOUHMADI, Pharmac
AMM N°: 24/18DMP/21/NRQ
P.P.V.: 96.40 DHS

Fluomazine 96,40

AS
yovale zen

Ph 06 5002

Dr. EL KHADIME Amina
Gynécologue - Obstétricienne
Résidence Al Mawlid 2 - Rue Ibnou Katir
Esc B 1er Etage N°20 Maârif - Casablanca
Tél: 05 22 99 67 74 - 06 62 74 77 73
Urgence: 06 62 74 77 73
ICE: 002270616000084

AS
yovale zen
Ph 06 5002

إقامة المولد 2 زنقة ابن كثير - العمارة ب الطابق 1 رقم 20 - الدار البيضاء

Résidence AL Mawlid 2 Rue Ibn Katir - Esc B, 1er étage N°20 - Casablanca - E.mail : aelkhadime@gmail.com

Tél.: 05 22.99.67.74 - 0522 98 77 39

Consultation sur Rendez-vous - Urgence : 0662 74 77 73

Dcteur EL KHADIME Amina
Ep. Belmejdoub

Spécialiste en Gynécologie - Obstétrique
Lauréate de la Faculté de Médecine
de STRASBOURG (France)

Cabinet de



Gynécologie
Obstétrique

الدكتورة الخديم أمنة

اختصاصية في أمراض النساء والتوليد
خريجة كلية الطب
ستراسبورغ (فرنسا)

2 AKBIL ZAINA Casablanca, le: 18/10/22

- Chirurgie
Gynécologique

- Accouchement

- Echographie

- Médecine foetale

- Sénologie

- Stérilité du couple

- Coelioscopie

- Hysteroscopie

- Colposcopie

ECHOGRAPHIE
MA MAIRE

CENTRE DE RADIOLOGIE
400. Bd Brahim ROUDANI
20.100 - Casablanca
Tél: 0522 25 22 96 / 05 22 25 13 07 / 05 22 25 13 07
05 22 25 13 07 / 05 22 23 50 70 - Fax: 05 22 23 50 70

Dr. EL KHADIME Amina
Gynécologue - Obstétricienne
Résidence AL Mawlid 2 - Rue Ibnou Katir
Esc B 1er Etage N°20 - Casablanca
Tél: 06 22 98 67 74 / 06 62 74 77 73
Urgence: 06 62 74 77 73

إقامة المولد 2 زنقة ابن كثير العمارة ب الطابق 1 رقم 20. الدار البيضاء

Résidence AL Mawlid 2 Rue Ibn Katir - Esc B, 1er étage N°20 - Casablanca - E.mail : aelkhadime@gmail.com

Tél.: 05 22 99 67 74 - 0522 98 77 39

Consultation sur Rendez-vous - Urgence : 0662 74 77 73



IBN SINA GESTION

400, Bd. Brahim Roudani - Casablanca
Tél/Fax : +212 522 23 08 76 / +212 522 98 48 67
E-mail : laboibnsina@hotmail.fr

Casablanca , le 11/10/22

Date de Réception

11/10/22

AKBIL ZAINA

ICE :

Facture n° : 20222706

Cotation	Nature du Prélèvement	Montant Net
P272+P909	FCV + Typage viral	1 300,00
		NET A PAYER
		1 300,00

Signé :

IBN SINA GESTION
400, Bd Brahim Roudani
Casablanca
Tél: 0522 23 08 76 / 05 22 98 48 67

LABORATOIRE DE PATHOLOGIE IBN SINA



Dr. Zahra Benamour Biaz
Anatomopathologiste

Dr. Amina El Hamdaoui Riffi
Anatomopathologiste

Diplômée de la Faculté de Médecine de Paris

Diplômée de la Faculté de Médecine de Nancy

Nom et prénom : ALBAZ ZAHRA Age : 35 ans

Ordonnance du Docteur :

Référence anatomopathologique antérieure :

Siège et nature du prélèvement :

Renseignements cliniques et paracliniques :

Dr. EL KHADIME Amina
Gynécologue - Obstétricienne
Résidence Al Mawlid 2 - Rue Ibnou Katir
ESC B 1er Etage N°20 Maârif - Extension
Tél 05 22 98 67 74 - Casablanca
Urgence 06 62 74 77 73
ICE 002270616000084

FW + type Hb
extrinsèque col +
pathologie col

* Frottis de dépistage : * Vagin ☐ Exocol ☒ Endocol ☒ Endometre ☐

- Date des dernières règles : 27/09/22

- Parité : 2

- Traitements éventuels :

Date : 08/10/22

Dr. EL KHADIME Amina
Gynécologue - Obstétricienne
Résidence Al Mawlid 2 - Rue Ibnou Katir
ESC B 1er Etage N°20 Maârif - Extension
Tél 05 22 98 67 74 - Casablanca
Urgence 06 62 74 77 73
ICE 002270616000084

LABORATOIRE DE PATHOLOGIE
Roudani - Tél. 05 22 23 08 76

400 Bd Brahimi Roudani - 20330 Maârif - Casablanca

Tél/Fax : 05 22 23 08 76 - 05 22 98 48 67

laboibnsina@hotmail.fr & anapatibnsina@iam.net.ma

Casablanca, Le 25/11/2022

Patient
Médecin traitant

AKBIL ZAINA
DR EL KHADIME AMINA

ECHOGRAPHIE MAMMAIRE ET AXILLAIRE BILATERALE

RC : 45 A / Nodule mammaire gauche, connu.

Résultat:

Sein gauche :

- QII : nodule hypoéchogène de contours polylobés, non atténuant, non vascularisé, mesurant 14 x 9, 2 x 9, 5 mm ; ce nodule a déjà fait l'objet d'une microbiopsie échoguidée : pas de signe de malignité.
- QIE : petit kyste de 5, 2 x 2, 8 mm.
- Région sus-aréolaire externe : nodule hypoéchogène homogène, ovalaire bien limité, de 6, 3 x 3 mm, d'allure bénigne : fibroadénome probable.

Sein droit:

- QSE : deux microkystes l'un de 3, 7 mm, l'autre de 2, 8 mm.
- Kyste de contenu partiellement échogène, de 10, 1 x 5, 6 mm.
- Région rétro-aréolaire : kyste de contenu partiellement échogène de 6, 6 x 3, 8 mm.
- UQE : deux kystes de contenu échogène ; l'un de 3, 2 mm, l'autre de 4, 6 mm.

Absence d'image d'atténuation suspecte individualisable.
Absence d'image ganglionnaire axillaire d'allure suspecte
Les revêtements cutanés sont normaux.

Conclusion :

Nodule mammaire du QII du sein gauche connu, de mensurations stables.
Petit nodule sus-aréolaire externe gauche d'aspect stable, également d'allure bénigne.
Kystes bilatéraux.
Pas d'anomalie d'allure suspecte.

Examen classé ACR 2 à droite et à gauche de la classification BI-RADS.

En vous remerciant de votre confiance

Dr. W. MSEFER FAROUKI

NB : Prière de rapporter les anciens clichés en cas de nouvel examen.

CLASSIFICATION BI-RADS (American College of Radiology)(ACR) :

- BI- RADS 0 de ACR : Nécessité d'investigations complémentaires.
- BI- RADS 1 de ACR : normale (surveillance systématique tous les 2 ans dans le cadre du dépistage).
- BI- RADS 2 de ACR : Lésion bénigne (surveillance systématique tous les 2 ans dans le cadre du dépistage).
- BI- RADS 3 de ACR : Lésion probablement bénigne (surveillance semestrielle est conseillée pendant 1 an puis annuelle pendant 2 ans).
- BI- RADS 4 de ACR : Anomalie suspecte, nécessitant une vérification histologique (biopsie).
- BI- RADS 5 de ACR : Lésion fortement suspecte de malignité (une biopsie ou exérèse est souhaitée).

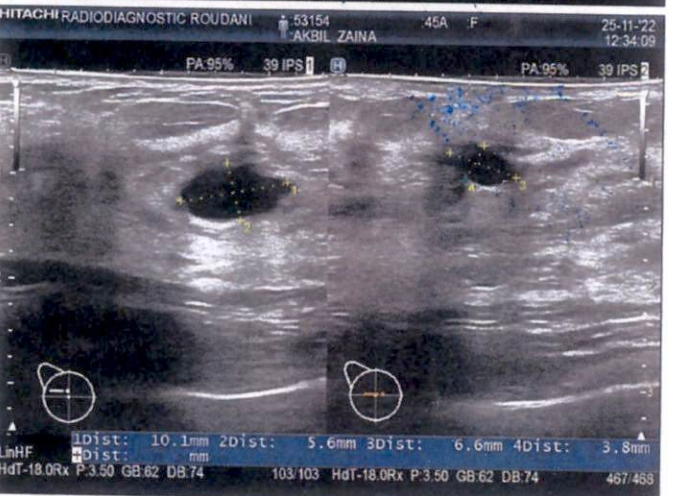
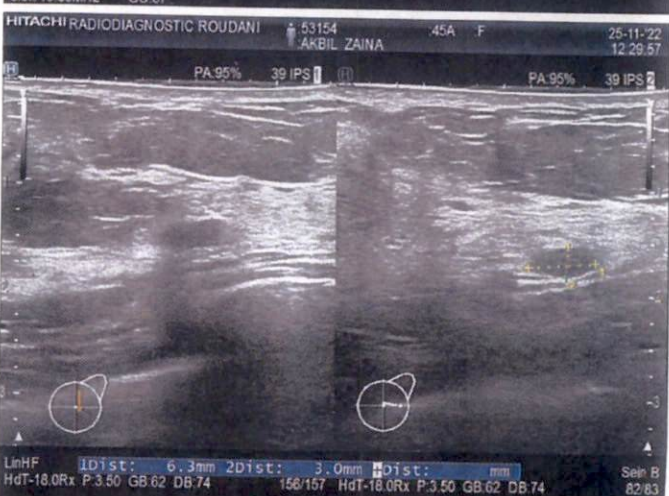
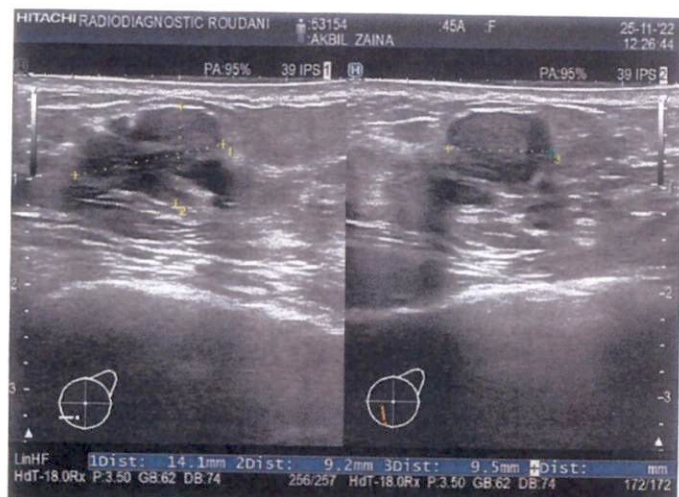



Biologistes-coresponsables : Aurélie Driss-Corbin / Bénédicte Roquebert

Biologistes Médicaux

A. Amara Petitjean

H. Belaoui

J-M. Costa

M-M. Coude

S. Defasque

F. Floch

A. Ganon

S. Haim-Boukoba

P. Kleinfinger

I. Lacroix

I. Lanois

A. Legrand

L. Lohmann

S. Malard

S. Mehlal Sedkaoui

M. Perret

M. Roussel

S. Samaan

S. Schmit

S. Serero

S. Trombert

M. Valduga

A. Valeri

L. Verdume

B. Visseaux

Biologistes Généticiens

D. Trost

AKBIL

ZAINA

Né(e) le 16.09.1977

Sexe : F

Dossier n° : 22V0698542

G /w 994-101 /s 994-101

IBN SINA GESTION

DR BENAMOUR & EL HAMDIAOUI

400 BD BRAHIM ROUDANI - RES ROUDANI

CASABLANCA

MAROC

Transmis par IBN SINA GESTION

Vos références : INMA1032547 / CW1302N 11728

Enregistré le : 13.10.2022 Edité le : 16.10.2022

Ex envoyé(s) au(x) : Laboratoire

Prélèvement : 08.10.2022 Cervical 10h 00

• **RECHERCHE D'ADN DE PAPILLOMAVIRUS HUMAINS GENITAUX POTENTIELLEMENT ONCOGENES #**

PCR Temps Réel Roche pour HPV 16, 18, 31, 33, 35, 39, 45, 51, 52, 56, 58, 59, 66 et 68

Indication : Non communiquée

Absence de détection d'un Papillomavirus humain correspondant aux amorces et sondes utilisées

Validé par : Dr. Stéphanie Haim-Boukoba

Dr. Aurélie Driss Corbin

A. Driss Corbin

Compte rendu complet



Le laboratoire CERBA est accrédité par le COFRAC selon la norme NF EN ISO 15189 (N°8-0945, Examens Médicaux).
Portée disponible sur www.cofrac.fr
Les examens accrédités sont identifiés par la mention #



LABORATOIRE DE PATHOLOGIE IBN SINA

Dr. Zahra Benamour Biaz
Anatomopathologiste

Diplômée de la Faculté de Médecine de Paris

Dr. Amina El Hamdaoui Riffi
Anatomopathologiste

Diplômée de la Faculté de Médecine de Nancy

Compte rendu du : 13/10/2022

Réf. : CW1302N

Mme AKBIL ZAINA

Adressé(e) par : Dr EL KHADIME

Reçu le : 11/10/2022

Age : 45 ans

**Nature du prélèvement : Frottis du col utérin en milieu liquide
+ Recherche d'HPV potentiellement oncogène**

**Renseignements cliniques : Ectropion, col + polype du col. DDR : le 27/09/22. Parité :
2. Réf ant CZ1869H. SZ5078F.**

L'envoi concerne deux flacons.

Un des deux flacons communiqués (1) concerne un frottis en milieu liquide.

On y observe une cellularité riche, composée de cellules malpighiennes à majorité superficielle et intermédiaire, associées à des cellules parabasales. Ces éléments sont plus fréquemment éosinophiles que cyanophiles, ils sont épars ou groupés en petits amas.

On note une hypertrophie nucléaire d'allure réactionnelle.

On reconnaît de rares cellules cylindriques endocervicales éparses ou et quelques cellules de réparation immature.

Le fond est fait de nids ou nappes de polynucléaires neutrophiles altérés mêlés à des histiocytes et à des débris d'hématies.

CONCLUSION : Frottis très inflammatoire montrant des altérations d'allure réactionnelle.

Il n'est pas observé de signe en faveur d'une lésion intra épithéliale ou maligne.

Docteur Z. Benamour Biaz

LABORATOIRE IBN SINA
DE PATHOLOGIE
Résidence Roudani 400, Bd. Brahim
Roudani - Casablanca
07 72 33 40 00
Dr Zahra BENAMOUR BIAZ
Anatomopathologiste

PS : Le frottis envoyé pour le typage est hémorragique pauci-cellulaire.

La recherche d'HPV potentiellement oncogène est réalisée en externe : voir CR ci-joint.