

## RECOMMANDATIONS IMPORTANTES A LIRE POUR ACTIVER LES REMBOURSEMENTS ET EVITER LES REJETS

### Conditions générales :

- Le cadre réservé à l'adhérent doit être dûment renseigné.
- Le cadre réservé au médecin doit être renseigné par le praticien lui-même notamment la nature de la maladie.
- La validité de la feuille de soins est limitée à 3 mois à compter de la première consultation.
- L'entente préalable est exigée pour toute hospitalisation médicale, chirurgicale, soins dentaires spéciaux, extractions multiples, parodontologie orthodontie, prothèses dentaires, prothèses auditives ou orthopédiques ainsi que pour tous les actes effectués en série.
- En cas d'accident, une déclaration précisant les causes et circonstances de l'accident est à joindre à la feuille de soins.

### Pharmacie :

- Les vignettes des médicaments doivent être obligatoirement jointes aux ordonnances.
- Pour les médicaments sans vignettes une facture de la pharmacie doit être jointe.

### Radiologie et Biologie :

- La facture ainsi qu'une copie des résultats des analyses ou du compte rendu (sous pli confidentiel) doivent être jointes à l'ordonnance médicale pour toute demande de remboursement.
- Un pli confidentiel du médecin prescripteur des analyses ou radios peut être demandé par le médecin conseil de la mutuelle.

### Optique :

- L'ordonnance du médecin prescripteur et la facture de l'opticien sont à joindre à la feuille de soins.

### Rééducation :

- L'entente préalable renseignée par le médecin prescripteur est exigée avant le début des séances de rééducations.
- Pour le remboursement, la facture et le calendrier des séances effectuées sont à joindre à la feuille de soins.

### Dentaire :

- En cas de prothèses ou de traitement canaux, l'accord préalable renseigné sur la feuille de soins est obligatoire avant le début de traitement.
- La facture doit être jointe à la feuille de soins pour toute demande de remboursement.
- La radio-après soins est obligatoire en cas de prothèses ou de traitement canaux.

### Maladie et Affection Longue Durée ALD et ALC :

- La déclaration de maladie chronique doit être renseignée par le médecin prescripteur et renouvelée tous les 6 mois.

### Adresses Mails utiles

- 0 Réclamation : contact@mupras.com
- 0 Prise en charge : pec@mupras.com
- 0 Adhésion et changement de statut : adhesion@mupras.com

La MUPRAS garantit le respect de la loi n° 09-08 relative à la protection des personnes physiques à l'égard du traitement des données à caractère personnel.

MUPRAS : Centre Allal Ben Abdellah - 6ème Etage Angle Rue Mohamed Fakir et Rue Allal Ben Abdellah - Quartier de l'Horloge Casablanca 20000 - Tél. : 05 22 20 45 45 (LG) - Fax : 05 22 22 78 18 - www.mupras.com



**MUPRAS**  
Mutuelle de Prévoyance  
& d'Actions Sociales  
de Royal Air Maroc

## Déclaration de Maladie

N° W21-763462

142321

☒ Maladie ☐ Dentaire ☐ Optique ☐ Autres

Cadre réservé à l'adhérent (e) :

Matricule : 12904 Société : Royal Air Maroc

☒ Actif ☐ Pensionné(e) ☐ Autre :

Nom & Prénom : JAMAL-EDDINE Leila

Date de naissance : 17/02/1986

Adresse : 19, Rue des pélicans, Oasys Casablanca

Tél. : 0661171265 Total des frais engagés : 700 Dhs

Cadre réservé au Médecin :

Cachet du médecin :

Date de consultation : 12/12/2022

Nom et prénom du malade : JAMAL-EDDINE Leila Age :

Lien de parenté : ☒ Lui-même ☐ Conjoint ☐ Enfant

Nature de la maladie : Affection mammaire

En cas d'accident préciser les causes et circonstances :

Dans le cas où la maladie aurait un caractère confidentiel, communiquer les renseignements sous pli confidentiel à l'attention du médecin conseil de la Mutuelle.

J'atteste sur l'honneur l'exactitude des renseignements portés sur la présente déclaration. Je déclare avoir pris connaissance de la clause relative à la protection des données personnelles.

Fait à : Casablanca

Le : 12/12/22

Signature de l'adhérent(e) :

*[Signature]*

Autorisation CNDP N° : A-A-215/2019







Dr.ZOBIR BENALLAL Fatima Zahra  
SPECIALISTE

GYNECOLOGUE-OBSTETRICIENNE

Gynécologie médico - Chirurgicale

Grossesse à haut risque - Accouchements

Maladies des Seins - Echographie

الدكتورة الزبير بن علل فاطمة الزهراء

اختصاصية

أمراض النساء و التوليد

الولادة - الحمل المستعصي

الجراحة النسوية - أمراض الثدي

الفحص بالصدى

Casablanca, le

12/12/2022

M: JAMALE DDINE Laïla

Echographie mammaire  
(DFK.)

CABINET DE RADIOLOGIE DERB GHALLI  
Dr. EL ABBASSI SKALLI Aziza  
Angle Bd. Anoual et Bd. Abdelmoumen  
Tél: 05 22 49 11 94 - INPE:09103605

Dr. F.Z ZOBIR BEN ALLAL  
Gynécologue - Obstétricienne  
Angle Bd Ziraoui Rue Mohamed Sedki  
Rés. Palmerais Verte III, 1er Etage  
CASABLANCA  
Tél: 05 22 49 11 94 - 06 78 67 73 14



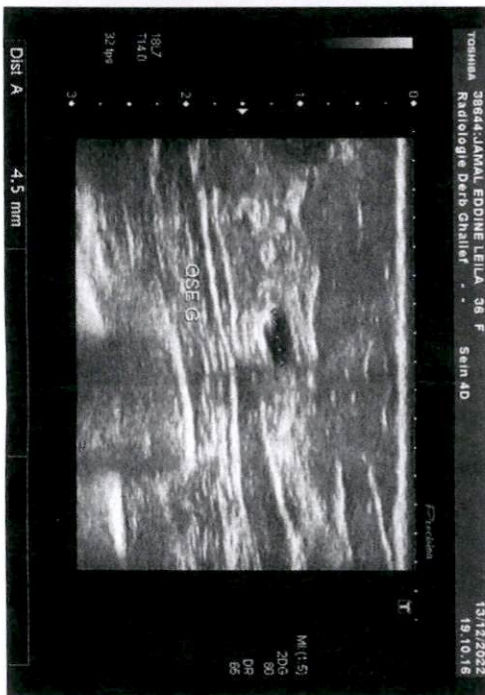
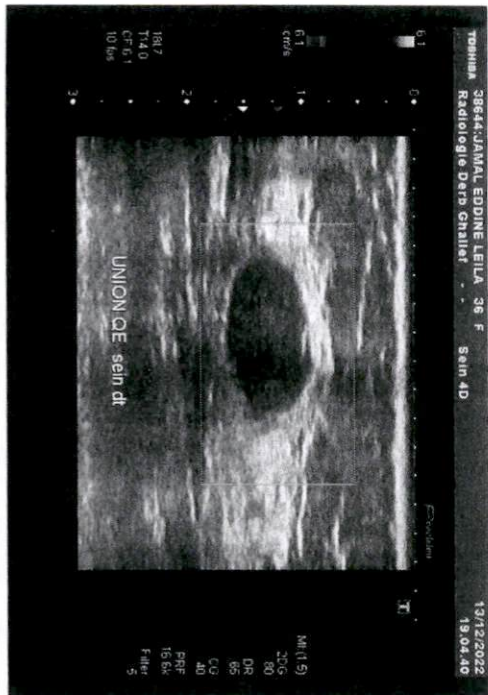
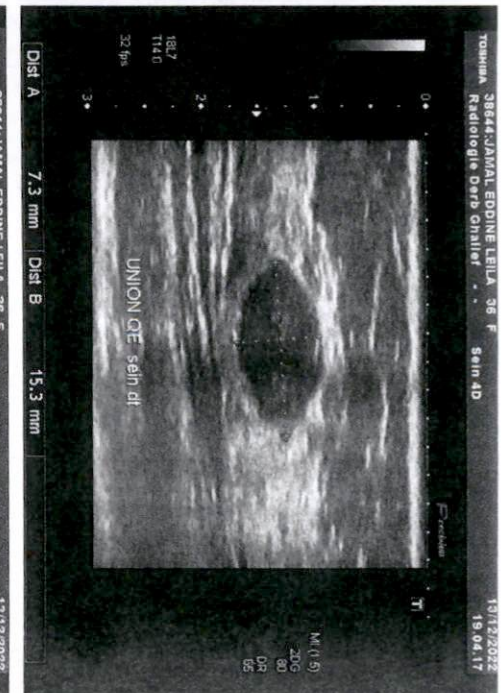
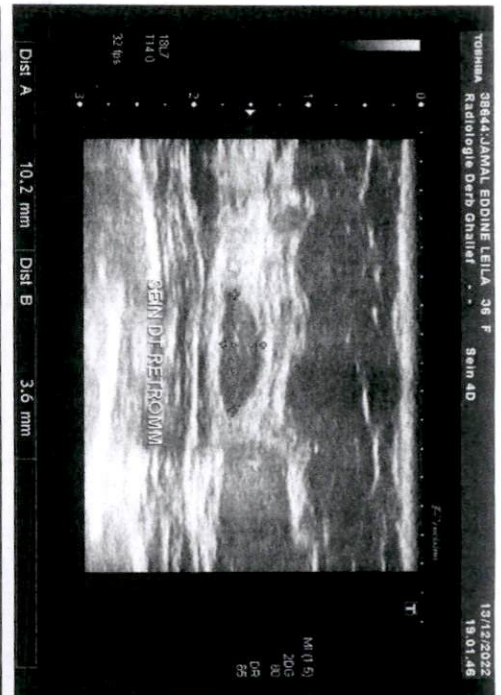



# الفحص بالأشعة درب غلف

## RADIOLOGIE DERB GHALLEF

Angle Bd Anoual et Abdelmoumen

**DOCTEUR HAMDOUNE Mustapha**

Spécialiste en RADIOLOGIE

Lauréat de la Faculté de Médecine de Paris

Diplômé en IMAGERIE des SEINS ,ORL et Maxillo-faciale

Ancien Praticien Hospitalier des hôpitaux de France



**Professeur EL ABBASSI SKALLI Aziza**

Specialiste en RADIOLOGIE

EX Professeur en Radiologie au CHU

et la Faculté de Médecine Casablanca

Diplômée en IMAGERIE de la FEMME de la F.M.P.

Ancien Praticien des hôpitaux de France

- SCANNER MULTIBARRETTES 3D (32 COUPES) • ANGIOSCANNER • COLOSCOPIE VIRTUELLE • IMAGERIE DE LA FEMME
- MAMMOGRAPHIE NUMERIQUE • OSTEODENSITOMETRIE • RADIOLOGIE • PANORAMIQUE DENTAIRE NUMERIQUE • CONE BEAM
- DENTASCANNER • TELERADIO A 4m • ECHOGRAPHIE 3D4D • DOPPLER COULEUR • PONCTION BIOPSIE GUIDEE • IRM

Casablanca , le 13/12/2022

PATIENT : JAMAL-EDDINE LEILA  
EXAMEN(S) REALISE(S) : **ECHOGRAPHIE MAMMAIRE**

Pour les images, utilisez le lien : <http://105.155.253.124:8088/visionpacs/>  
Login : 87322 Mot de Passe : 38644

### INDICATIONS :

Surveillance de nodules mammaires.

### RESULTAT :

Microkystes simples éparses au niveau des deux seins associés à des nodules et micronodules, ces nodules sont hypoéchogènes, homogènes, ovalaires à grand axe parallèle à la peau, avec renforcement postérieur et sans hyperémie au doppler. Ils siègent et mesurent respectivement :

**Sein droit :** le plus gros siège à l'union des quadrants externes mesure 15×12×7mm

vs 15x12x7mm, à l'union des quadrants supérieurs en para-mamelonnaire de 10x4mm

vs 11x5mm et à l'union des quadrants inférieurs de 8x5mm vs 8x5mm.

**Sein gauche :** Le plus gros nodule siège à l'union des quadrants inférieurs en para-mamelonnaire de 10x7x5mm vs 11x 8x5mm, et dans le quadrant supéro interne un nodule de 8x4mm vs 8x4mm.

Absence d'adénopathie axillaire d'allure suspecte.

### CONCLUSION :

Aspect de mastopathie fibrokystique d'allure bénigne avec un aspect stable des nodules (adénofibromes) par rapport à l'échographie antérieure.

Sein droit et gauche classés BIRADS 3 de l'ACR.

Confraternellement

PR A.SKALLI

**NB :** Dans notre centre nous pratiquons la biopsie mammaire échoguidée.

Classifications des anomalies d'après l'American Collège of Radiology

BIRADS0 : investigations complémentaires nécessaires -BIRADS 1: échographie normale-BIRADS 2: Aspect bénin-

BIRADS3: Aspect probablement bénin - BIRADS4: Suspect- BIRADS5: Malin BIRADS6: Malignité confirmée

Tél. : 0522.86.01.25 / 86.10.68 : الهاتف : GSM : 06 61 20 33 31 : المحمول

ملتقى شارع أنوال وعبد المومن - الطابق السفلي - إقامة عبد المومن سنتر - بجانب إل سي وايكبي - الدار البيضاء

Angle Bd. Anoual et Bd. Abdelmoumen, rez-de-chaussée, Résd. Abdelmoumen Center, à côté de LC Waikiki - Casablanca

Fax : 0522.86.59.45 - Email : radiologiederbghallef@gmail.com - I.C.E.: 001850004000042

IF : 20729789 - RC : 367455 - TAX PRO : 34705167 - N° AFFL : 5307782



# الفحص بالأشعة درب غلف RADIOLOGIE DERB GHALLEF

Angle Bd Anoual et Abdelmoumen

## DOCTEUR HAMDOUNE Mustapha

Spécialiste en RADIOLOGIE  
Lauréat de la Faculté de Médecine de Paris  
Diplômé en IMAGERIE des SEINS ,ORL et Maxillo-faciale  
Ancien Praticien Hospitalier des hôpitaux de France



## Professeur EL ABBASSI SKALLI Aziza

Specialiste en RADIOLOGIE  
EX Professeur en Radiologie au CHU  
et la Faculté de Médecine Casablanca  
Diplômée en IMAGERIE de la FEMME de la F.M.P.  
Ancien Praticien des hôpitaux de France

• SCANNER MULTIBARRETTES 3D (32 COUPES) • ANGIOSCANNER • COLOSCOPIE VIRTUELLE • IMAGERIE DE LA FEMME  
• MAMMOGRAPHIE NUMERIQUE • OSTEODENSITOMETRIE • RADIOLOGIE • PANORAMIQUE DENTAIRE NUMERIQUE • CONE BEAM  
• DENTASCANNER • TELERADIO A 4m • ECHOGRAPHIE 3D4D • DOPPLER COULEUR • PONCTION BIOPSIE GUIDEE • IRM

Casablanca, le 13/12/2022

FACTURE : 06408/2022

NOM ET PRENOM : JAMAL EDDINE LEILA

TYPE EXAMEN : ECHOGRAPHIE MAMMAIRE

MONTANT : 400 DH

QUATRE CENTS DH



المحمول : 06 61 20 33 31 - GSM : الهاتف : 0522.86.01.25 / 86.10.68 - Tél. :

ملتقى شارع أنوال وعبد المومن - الطابق السفلي - إقامة عبد المومن سنتر - بجانب إل سي وايككي - الدار البيضاء

Angle Bd. Anoual et Bd. Abdelmoumen, rez-de-chaussée, Résd. Abdelmoumen Center, à côté de LC Waikiki - Casablanca

Fax : 0522.86.59.45 - Email : radiologiederbghallef@gmail.com - I.O.E.: 001850004000042

IF : 20729789 - RC : 367455 - TAX PRO : 34705167 - N° AFFL : 5307782



Dr.ZOBIR BENALLAL Fatima Zahra

SPECIALISTE

GYNECOLOGUE - OBSTETRICIENNE

Gynécologie médico - Chirurgicale

Grossesse à haut risque - Accouchements

Maladies des Seins - Echographie

الدكتورة الزبير بن علك فاطمة الزهره

اختصاصية

أمراض النساء و التوليد

الولادة - الحمل المستعصي

الجراحة النسوية - أمراض الثدي

الفحص بالصدى

## Note d'Honoraires

Le Docteur

ZOBIR FZ

Prie M.

JAMAL EDDINE

d'accepter l'expression de ses sentiments distingués et lui présente

suivant l'usage, sa note d'honoraires pour

Carroll

S'élevant à la somme de

20

Dhs

le 12/12/2022.

Dr. F.Z. ZOBIR BENALLAL  
Gynécologue - Obstétricienne  
Angle Bd Ziraoui, Rue Med Sedki  
Rd. Palmerais Verte 1111 1er Etage  
Tél: 05 22 49 11 94 - Gsm: 06 78 87 73 14