

RECOMMANDATIONS IMPORTANTES A LIRE POUR ACTIVER LES REMBOURSEMENTS ET EVITER LES REJETS

Conditions générales :

- Le cadre réservé à l'adhérent doit être dûment renseigné.
- Le cadre réservé au médecin doit être renseigné par le praticien lui-même notamment la nature de la maladie.
- La validité de la feuille de soins est limitée à 3 mois à compter de la première consultation.
- L'entente préalable est exigée pour toute hospitalisation médicale, chirurgicale, soins dentaires spéciaux, extractions multiples, parodontie orthodontie, prothèses dentaires, prothèses auditives ou orthopédiques ainsi que pour tous les actes effectués en série.
- En cas d'accident, une déclaration précisant les causes et circonstances de l'accident est à joindre à la feuille de soins.

Pharmacie :

- Les vignettes des médicaments doivent être obligatoirement jointes aux ordonnances.
- Pour les médicaments sans vignettes une facture de la pharmacie doit être jointe.

Radiologie et Biologie :

- La facture ainsi qu'une copie des résultats des analyses ou du compte rendu (sous pli confidentiel) doivent être jointes à l'ordonnance médicale pour toute demande de remboursement.
- Un pli confidentiel du médecin prescripteur des analyses ou radios peut être demandé par le médecin conseil de la mutuelle.

Optique :

- L'ordonnance du médecin prescripteur et la facture de l'opticien sont à joindre à la feuille de soins.

Rééducation :

- L'entente préalable renseignée par le médecin prescripteur est exigée avant le début des séances de rééducations.
- Pour le remboursement, la facture et le calendrier des séances effectuées sont à joindre à la feuille de soins.

Dentaire :

- En cas de prothèses ou de traitement canalaire, l'accord préalable renseigné sur la feuille de soins est obligatoire avant le début de traitement.
- La facture doit être jointe à la feuille de soins pour toute demande de remboursement.
- La radio-après soins est obligatoire en cas de prothèses ou de traitement canalaire.

Maladie et Affection Longue Durée ALD et ALC :

- La déclaration de maladie chronique doit être renseignée par le médecin prescripteur et renouvelée tous les 6 mois.



Déclaration de Maladie

M22- 0034628

☐ Maladie ☐ Dentaire ☐ Optique ☐ Autres

Cadre réservé à l'adhérent (e)

Matricule : 3082 Société : 14455A

☐ Actif ☐ Pensionné(e) ☐ Autre :

Nom & Prénom : EL HATTAB FATIHA

Date de naissance :

Adresse :

Tél. : Total des frais engagés : Dhs

Cadre réservé au Médecin

Cachet du médecin :

Pr. O. MKINSI SLAOU
Professeur en Rhumatologie
CASABLANCA

Date de consultation : 12/12/22

Nom et prénom du malade : EL HATTAB FATIHA Age: 17

Lien de parenté : ☐ Lui-même ☐ Conjoint ☐ Enfant

Nature de la maladie : rhumatologique

Affection longue durée ou chronique : ☐ ALD ☐ ALC Pathologie :

En cas d'accident préciser les causes et circonstances :

Dans le cas où la maladie aurait un caractère confidentiel, communiquer les renseignements sous pli confidentiel à l'attention du médecin conseil de la Mutuelle.

J'atteste sur l'honneur l'exactitude des renseignements portés sur la présente déclaration. Je déclare avoir pris connaissance de la clause relative à la protection des données personnelles.

Fait à : Le : / /

Signature de l'adhérent(e) :

Autorisation CNDP N° : A-A-215 / 2019

Adresses Mails utiles

- Réclamation : contact@mupras.com
- Prise en charge : pec@mupras.com
- Adhésion et changement de statut : adhesion@mupras.com

La MUPRAS garantit le respect de la loi n° 09-08 relative à la protection des personnes physiques à l'égard du traitement des données à caractère personnel.

MUPRAS : Centre Allal Ben Abdellah - 6ème Etage Angle Rue Mohamed Fakir et Rue Allal Ben Abdellah - Quartier de l'Horloge Casablanca 20000 - Tél. : 05 22 20 45 45 (LG) - Fax : 05 22 22 78 18 - www.mupras.com

Anoual

Laboratoire de Biologie médicale
Génétique moléculaire
Radio immuno-analyse
Diagnostic Prénatal
Biologie de la Reproduction



مختبر أنوال

Docteur Jamal FEKKAK

Radio-biologiste

Ancien Attaché des Hôpitaux de Paris

Diplômé de l'Université Paris VII

et de l'Institut Pasteur de Paris

Biologiste Qualiticien

FACTURE N° 2212130025

Mme Fatiha EL HATTAB EL IBRAHIMI

Demande N° 2212130025

Date de l'examen : 13-12-2022

Analyses :

Récapitulatif des analyses

CN	Analyse	Val	Clefs
PSAD	Prélèvement sang adulte	E25	E
	ALAT (transaminase TGP)	B50	B
	ASAT (transaminase TGO)	B50	B
	Calcium	B30	B
	Créatinine	B30	B
	CRP us	B100	B
	Electrophorèse des protéines sériques	E300	E
	G.G.T.	B50	B
	Calciurie des 24 heures	B30	B
	Vitamine D 25-OH (D2+D3)	B450	B
	Vitesse de sédimentation	B30	B
	Protéines totales	B30	B
	Phosphore	B40	B
	Phosphatase alcaline	B50	B
	TSHus	B200	B
	PTH	E500	E
	NF	B80	B

Total des B : 1220

TOTAL DOSSIER : 2410 DH

Arrêtée la présente facture à la somme de : deux mille quatre cent dix dirhams DH

**Il est Strictement Interdit de Changer les Noms,
Prénoms et les Dates des Analyses.**





مصلحة "كاليفورنيا" الدار البيضاء Clinique "Californie"

تحليلات طبية BILAN BIOLOGIQUE

Casablanca le 12/12/22

Nom : El Hattab El Ibrahim
Prénom : Fatma

Age :

Poids : kg

Taille : cm

Hématologie

- ☒ NFS
☒ Plaquettes
☒ VS
☒ CRP

Bilan martial

- ☐ Fer sérique
☐ Ferritine
☐ Transferrine

Hémostase

- ☐ Taux de prothrombine
☐ TCK
☐ Fibrinogène
☐ INR

Bilan glycémique

- ☐ Glycémie à jeun
☐ Hémoglobine glyquée

Autres

- ☒ Vitamine D2 D3
☐ D-Dimères
☐ Pro BNP

Fonction hépatique et enzymologie

- ☐ Amylasémie
☐ Bilirubine libre et conjuguée
☐ Phosphatases acides
☒ Phosphatases Alcalines
☒ Lactate Déshydrogénase Idh
☒ Transaminases asat, alat
☒ Gamma-GT
☐ CPK (Créatine Phosphokinase)
☐ Troponine
☐ Electrophorèses des protéines EPP

Sérologie et immunologie

- ☐ TPHA - VDRL
☐ Hépatite B
☐ Antigène Hbs
☐ Anticorps Anti-Hbs
☐ Anticorps Anti-Hbc
☐ Anticorps Anti-Hbe
☐ Hépatite C
☐ Anticorps Anti-HVC
☐ Sérologie Toxoplasmose
☐ Sérologie Rubéole
☐ Facteur Rhumatoïde (Latex, Waaler Rose)
☐ Anticorps anti-nucléaires
☐ Anticorps anti-DNA natif
☐ ASLO
☐ Dosage du complément
☐ Sérologie HIV

Bilan lipidique

- ☐ Cholestérol total
☐ Cholestérol HDL
☐ Cholestérol LDL
☐ Triglycérides

Groupe sanguin et AC irréguliers

- ☐ ABO
☐ Rhésus
☐ RAI

Bilan Thyroïdien

- ☐ T3
☐ T4
☒ TSH

Bilan de la fonction rénale

- ☐ Ionogramme sanguin
☐ Urée
☒ Créatinine
☐ Acide Urrique
☐ Protéinurie des 24 h

Exploration de la prostate

- ☐ PSA

Enzymes musculaires

- ☐ LDH
☐ CPK
☐ CPK-mb

Bilan Infectieux

- ☐ Hémoculture + Antibiotogramme
☐ ECBU + Antibiotogramme

Autres :

EPP - Colcémie -
Colcémie su¹ - Phosphorémie
PTH

Signature du médecin

H. O. MANSOUR
Président en Rhumatologie
CASABLANCA

545, Boulevard Panoramique - Californie - Casablanca الدار البيضاء - كاليفورنيا - 545, شارع المنظر العام

Tél : 0522 50 80 80 / 0522 52 55 55 - الهاتف : 0522 50 76 98 - الفاكس : E-mail : cliniquecalifornie@gmail.com العنوان الإلكتروني



مصحة "كاليفورنيا" الدار البيضاء - Clinique "Californie"

Urgences Médico-Chirurgicales 24h / 24h

مستعجلات 24/24 ساعة.

12/12/22

7^{me} Hattab Ibrahim
Fatima

Faire - radiographie
du bassin (face)
du coccyx (profil)
- échographie de
la hanche gauche

545 ، شارع المنظر العام - كاليفورنيا - الدار البيضاء

545 , Boulevard Panoramique - Californie - Casablanca

الفاكس : 0522 50 76 98 - الهاتف : 0522 52 55 55 / 0522 50 80 80

الموقع الإلكتروني : www.cliniquecalifornie.net - العنوان الإلكتروني : cliniquecalifornie@gmail.com - E-mail :

pour suspicion de
dendrographie coliciale
de glucose -

Pr. O. MANSOURI
Professeur de Rhumatologie
CHU EL ANASSER



مركز الفحص الطبي بالأشعة الروداني CENTRE DE RADIODIAGNOSTIC ROUDANI

Dr. Houriya AMRANI MIKOU
Dr. Naïma BENJELLOUN DEBBAGH
Dr. Wafae MSEFER FAROUQI
Dr. Yasmina TAHIRI ZIATI
Dr. Abderrahim ADIL

Mammographie Numérisée / Tomosynthèse - Sénologie Interventionnelle -
Echographie Obstétricale 3D 4D - Echographie / Doppler Couleur - Ostéodensitométrie
Radiologie Conventiennelle - Radiologie Interventionnelle - Rachis Entier - Gonométrie
I.R.M. 1.5 Tesla - Scanner Spirale - Dentascanner

Casablanca, le 19/12/2022

FACTURE N° : FA:00 12184/22
Nom : EL HATTAB EL IBRAHIMI
FATIHA

Arrêtée la présente facture à la somme de : 900,00 Dhs

NEUF CENTS DHS

Pour le(s) examen(s) suivant(e) :

BASSIN DE FACE	200,00 Dhs
COCCYX DE PROFIL	200,00 Dhs
ECHOGRAPHIE DE LA HANCHE.	500,00 Dhs

Total de : 900,00 Dhs

Mode de règlement TPE

ATTIJARI WAFABANK /007780000357900000015342

INPE : 090000324

CENTRE DE RADIODIAGNOSTIC ROUDANI, S.A.R.L. au capital de 2.300.000,00 DH

400, Bd Brahim Roudani 1^{er} étage - Maârif, 20100 Casablanca - E-mail : roudani.crr@gmail.com / www.crr.ma
Tél.: 0522 23 50 70 / 0522 25 22 96 / 0522 25 13 02 / 0522 25 13 04 / 0522 25 13 07 - Fax : 0522 23 50 68
RC : 500035 - CNSS : 2097443 - TP : 35700736 - IF : 01000601 - ICE : 001719187000040



مركز الفحص الطبي بالأشعة الروداني CENTRE DE RADIODIAGNOSTIC ROUDANI

Dr. Houriya AMRANI MIKOU
Dr. Naïma BENJELLOUN DEBBAGH
Dr. Wafae MSEFER FAROUQI
Dr. Yasmina TAHIRI ZIATI
Dr. Abderrahim ADIL

Mammographie Numérisée / Tomosynthèse - Sénologie Interventionnelle -
Echographie Obstétricale 3D 4D - Echographie / Doppler Couleur - Ostéodensitométrie
Radiologie Conventiennelle - Radiologie Interventionnelle - Rachis Entier - Gonométrie
I.R.M. 1.5 Tesla - Scanner Spirale - Dentascanner

Casablanca, Le 19/12/2022

Patient
Médecin traitant
Examen(s) réalise(s)

EL HATTAB EL IBRAHIMI FATIHA
DR MKINSI SLAOUI OUAFA
BASSIN DE FACE + COCCYX DE PROFIL

COMPTE RENDU

Légère déminéralisation osseuse.
Aspect normal des os iliaques et du sacrum.
Aspect normal des interlignes sacro-iliaques et coxo-fémoraux.
A noter des phlébolites pelviens bilatéraux.
Aspect normal de la charnière lombo-sacrée.
Absence d'anomalie sacro-coccygienne.
Les parties molles du bassin sont d'aspect normal.

En vous remerciant de votre confiance

Dr. A. ADIL
CENTRE DE RADIODIAGNOSTIC
400, Bd Brahim Roudani - Maarif
20 100 - Casablanca
Tél: 0522 23 50 70 / 0522 25 22 96 / 0522 25 13 02 / 0522 25 13 04
0522 25 13 07 / 0522 23 50 70 - Fax: 0522 23 50 68
e-mail: roudani.crr@gmail.fr



مركز الفحص الطبي بالأشعة الروداني CENTRE DE RADIODIAGNOSTIC ROUDANI

Dr. Houriya AMRANI MIKOU
Dr. Naïma BENJELLOUN DEBBAGH
Dr. Wafae MSEFER FAROUQI
Dr. Yasmina TAHIRI ZIATI
Dr. Abderrahim ADIL

Mammographie Numérisée / Tomosynthèse - Sénologie Interventionnelle -
Echographie Obstétricale 3D 4D - Echographie / Doppler Couleur - Ostéodensitométrie
Radiologie Conventionnelle - Radiologie Interventionnelle - Rachis Entier - Gonométrie
I.R.M. 1.5 Tesla - Scanner Spirale - Dentascanner

Casablanca, Le 19/12/2022

Patient

EL HATTAB EL IBRAHIMI FATIHA

Médecin traitant

DR MKINSI SLAOUI OUAFI

Examen(s) réalise(s)

ECHOGRAPHIE DE LA HANCHE GAUCHE

COMPTE RENDU

Résultat :

Absence d'épanchement intra-articulaire ou au niveau bursal.

Aspect normal des insertions tendineuses glutéales et iliaques.

Tendon du psoas d'insertion normale.

Aspect normal du pédicule fémoral.

Aspect normal du muscle droit fémoral et de son insertion au niveau de l'épine iliaque antéro-inférieure

En vous remerciant de votre confiance

Dr. A. ADIL

Dr. Abderrahim ADIL
RADIOLOGUE
CENTRE DE RADIODIAGNOSTIC ROUDANI
400, Bd Brahim Roudani - Casablanca
Tél: 0522 23 50 70 / 0522 25 22 96 / 0522 25 13 02 / 0522 25 13 04
05 22 25 13 07 / 0522 23 50 70 - Fax: 05 22 23 50 68
e-mail: roudani@nortel.ma

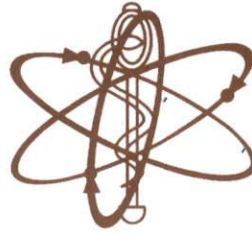

Nom/Prénom: EL HATTAB EL IBRAHIMI Fatiha Prélèvement du: 13/12/2022

ID : 28221213

Électrophorèse des Protéines Sériques

Technique capillaire (sebia)

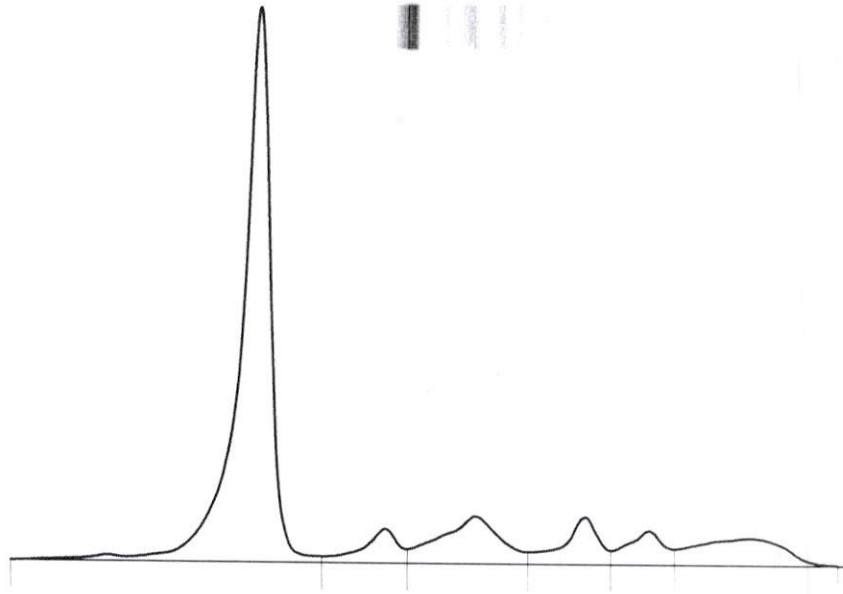

Rapp.A/G : 1,75

Protides .T 68 g/L

Fractions	%	Normales %	g/L	Normales g/L
Albumine	63,7	55,8 - 66,1	43,32	40,20 - 47,60
Alpha 1	4,7	2,9 - 4,9	3,20	2,10 - 3,50
Alpha 2	11,1	7,1 - 11,8	7,55	5,10 - 8,50
Beta 1	6,5	4,7 - 7,2	4,42	3,40 - 5,20
Beta 2	4,8	3,2 - 6,5	3,26	2,30 - 4,70
Gamma	9,2	11,1 - 18,8	6,26	8,00 - 13,50

Signature



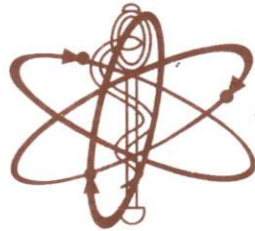

Mme Fatiha EL HATTAB EL IBRAHIMI

Né(e) le : 30-11-1960

Dossier N° : 2212130025

Date de l'examen : 13-12-2022

Prélevé le : 13-12-2022 09:37 en externe

Edité le : 16-12-2022

DR : Ouafa MKINSI SLAOUI

Adresse : 545, Boulevard Panoramique – Californie
CASABLANCA

Page 1 / 3



ACCREDITATION
N° 8-3245
Portée disponible sur
www.cofrac.fr

Seules certaines prestations rapportées dans ce document sont couvertes par l'accréditation. Elles sont identifiées par le symbole [AC].

HEMATOCYTOLOGIE

Hémogramme

Cytométrie de flux sur ABX Pentra (échantillon primaire : sang total EDTA)

			19-10-2022
Leucocytes [AC]	4.50	milliers/ μ l (4.00-10.00)	6.10
Hématies : [AC]	4.02	millions/ μ l (3.80-5.80)	4.10
Hémoglobine : [AC]	12.9	grs/dL (11.5-16.0)	13.0
Hématocrite : [AC]	38.1	% (37.0-47.0)	38.7
VGM : [AC]	95.0	μ 3 (80.0-100.0)	94.0
TCMH : [AC]	32.0	pg (27.0-32.0)	31.7
CCMH : [AC]	33.8	g/dl (32.0-36.0)	33.5
RDW : [AC]	13.6	% (11.0-16.0)	13.5
Polynucléaires Neutrophiles :	59.8	%	54.1
Soit:	2.69	milliers/mm ³ (2.00-7.50)	3.30
Polynucléaires Eosinophiles :	0.5	%	0.5
Soit:	0.02	milliers/mm ³ (0.00-0.50)	0.03
Polynucléaires Basophiles :	0.3	%	0.5
Soit:	0.01	milliers/mm ³ (0.00-0.20)	0.03
Lymphocytes :	35.5	%	41.3
Soit:	1.60	milliers/mm ³ (1.00-4.00)	2.52
Monocytes :	3.9	%	3.6
Soit:	0.18	milliers/mm ³ (0.20-1.00)	0.22
Plaquettes : [AC]	340	(150-500)	348

Vitesse de sédimentation

		19-10-2022
VS 1ère heure	11 mm	18
(VES-MATIC EASY)		
Valeur normale inférieure à	36	36

BIOCHIMIE SANGUINE

		16-06-2021
Créatinine [AC]	6.0 mg/l (5.0-9.0)	6.3
(Jaffé, Colorimétrie Cinétique- Cobas 6000® Roche)	53.1 μ mol/l (44.3-79.7)	



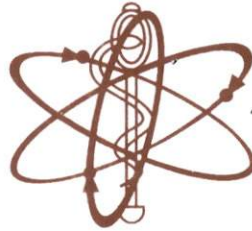

Mme Fatiha EL HATTAB EL IBRAHIMI

Né(e) le : 30-11-1960

Dossier N° : 2212130025

Date de l'examen : 13-12-2022

Prélevé le : 13-12-2022 09:37 en externe

Edité le : 16-12-2022

DR : Ouafa MKINSI SLAOUI

Adresse : 545, Boulevard Panoramique - Californie
CASABLANCA

Page 2 / 3

cofrac



ACCREDITATION
N° 8-3245
Portée disponible sur
www.cofrac.fr

Seules certaines prestations rapportées dans ce document sont couvertes par l'accréditation. Elles sont identifiées par le symbole [AC].

CRP-us

IMMUNO

LABORATOIRE

[AC]

Immunoturbidimétrie - Cobas 6000® Roche)

Electrophorèse des protéines sériques

Courbe

Voir feuille ci-jointe

IONOGRAMME SANGUIN

Echantillon primaire : plasma hépariné

Calcium [AC]

(5-Nitro 5-méthyl-BAPTA Cobas 6000® Roche)

93 mg/l

2.32 mmol/l

(88-102)

(2.20-2.54)

05-05-2021

94

Protéines totales [AC]

(Colorimétrie Biuret- Cobas 6000® - Roche)

68 g/l

(44-87)

05-05-2021

64

Phosphore [AC]

(Molybdate/UV- Cobas 6000® - Roche)

37 mg/l

1.2 mmol/l

(25-45)

(0.8-1.4)

05-08-2020

33

BIOCHIMIE URINAIRE

Echantillon primaire : urine

Diurèse des 24h

1 200 ml / 24h

17-06-2021

1 750

Calcium urinaire (échantillon)

(Cobas® - Roche)

91 mg/l

2 mmol/l

Calcium urinaire des 24h

(Cobas® - Roche)

109

(100-300)

ENZYMOLOGIE

Transaminases GOT (ASAT) [AC]

(IFCC, sans PYP- Cobas 6000® Roche)

17 UI/L

(<32)

19-10-2022

14

Transaminases GPT (ALAT) [AC]

(IFCC, sans PYP Cobas 6000® Roche)

14 UI/L

(<33)

19-10-2022

11

G.G.T [AC]

(Colorimétrie Enzymatique IFCC- Cobas 6000® Roche)

33 UI/L

(<36)

19-10-2022

35

Phosphatase alcaline (PAL) [AC]

(Colorimétrie IFCC Cobas 6000® Roche)

127 UI/L

(35-104)

05-08-2020

89



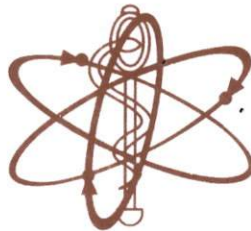

Mme Fatiha EL HATTAB EL IBRAHIMI

Né(e) le : 30-11-1960

Dossier N° : 2212130025

Date de l'examen : 13-12-2022

Prélevé le : 13-12-2022 09:37 en externe

Edité le : 16-12-2022

DR : Ouafa MKINSI SLAOUI

Adresse : 545, Boulevard Panoramique - Californie
CASABLANCA

Page 3 / 3



ACCREDITATION
N° 8-3245
Portée disponible sur
www.cofrac.fr

Seules certaines prestations rapportées dans ce document sont couvertes par l'accréditation. Elles sont identifiées par le symbole [AC].

VITAMINOLOGIE

échantillon primaire : sérum

25-OH-Vitamine D (D2+D3) [AC]
(Liaison Chemiluminescence LIAISON XL)

42.4 nmol/l (75.0-250.0)
17.0 ng/ml (30.0-100.0)

18-06-2021
58.6

BILAN THYROIDIEN

échantillon primaire : sérum

TSHus [AC]
((Chimiluminescence - COBAS 6000® Roche))

2.89 µUI/ml (0.27-4.20)

16-06-2021
2.50

HORMONOLOGIE

PTH [AC]
(ECLIA- COBAS 6000® Roche)

121.0 pg/ml (15.0-65.0)
12.83 pmol/l (1.59-6.89)

