

## RECOMMANDATIONS IMPORTANTES A LIRE POUR ACTIVER LES REMBOURSEMENTS ET EVITER LES REJETS

### Conditions générales :

- Le cadre réservé à l'adhérent doit être dûment renseigné.
- Le cadre réservé au médecin doit être renseigné par le praticien lui-même notamment la nature de la maladie.
- La validité de la feuille de soins est limitée à 3 mois à compter de la première consultation.
- L'entente préalable est exigée pour toute hospitalisation médicale, chirurgicale, soins dentaires spéciaux, extractions multiples, parodontie orthodontie, prothèses dentaires, prothèses auditives ou orthopédiques ainsi que pour tous les actes effectués en série.
- En cas d'accident, une déclaration précisant les causes et circonstances de l'accident est à joindre à la feuille de soins.

### Pharmacie :

- Les vignettes des médicaments doivent être obligatoirement jointes aux ordonnances.
- Pour les médicaments sans vignettes une facture de la pharmacie doit être jointe.

### Radiologie et Biologie :

- La facture ainsi qu'une copie des résultats des analyses ou du compte rendu (sous pli confidentiel) doivent être jointes à l'ordonnance médicale pour toute demande de remboursement.
- Un pli confidentiel du médecin prescripteur des analyses ou radios peut être demandé par le médecin conseil de la mutuelle.

### Optique :

- L'ordonnance du médecin prescripteur et la facture de l'opticien sont à joindre à la feuille de soins.

### Rééducation :

- L'entente préalable renseignée par le médecin prescripteur est exigée avant le début des séances de rééducations.
- Pour le remboursement, la facture et le calendrier des séances effectuées sont à joindre à la feuille de soins.

### Dentaire :

- En cas de prothèses ou de traitement canaux, l'accord préalable renseigné sur la feuille de soins est obligatoire avant le début de traitement.
- La facture doit être jointe à la feuille de soins pour toute demande de remboursement.
- La radio-après soins est obligatoire en cas de prothèses ou de traitement canaux.

### Maladie et Affection Longue Durée ALD et ALC :

- La déclaration de maladie chronique doit être renseignée par le médecin prescripteur et renouvelée tous les 6 mois.

### Adresses Mails utiles

- Reclamation : contact@mupras.com
- Prise en charge : pec@mupras.com
- Adhésion et changement de statut : adhesion@mupras.com

La MUPRAS garantit le respect de la loi n° 09-08 relative à la protection des personnes physiques à l'égard du traitement des données à caractère personnel.

**MUPRAS** : Centre Allal Ben Abdellah - 6ème Etage Angle Rue Mohamed Fakir et Rue Allal Ben Abdellah - Quartier de l'Horloge Casablanca 20000 - Tél. : 05 22 20 45 45 (LG) - Fax : 05 22 22 78 18 - www.mupras.com



## Déclaration de Maladie

N° W21-782682

245639

☒ Maladie ☐ Dentaire ☐ Optique ☐ Autres

Cadre réservé à l'adhérent (e) : Royal Air Maroc

Matricule : 8545 Société : Royal Air Maroc

☒ Actif ☐ Pensionné(e) ☐ Autre : EL AISSOUG

Nom & Prénom : ABDELGHANI

Date de naissance : 10/10/1964

Adresse :

Tél. :  Total des frais engagés : 1955,80 Dhs

Autorisation CNDP N° : A-A-215/2019

Cadre réservé au Médecin : Docteur Hassan JAMMI

Cachet du médecin : CARDIOLOGUE  
20 Rue Oumaima SAYAH  
Bordj Bouassira Al Khadra - Casa  
Tél 05 39 01 01 Fax: 05 22 36 79 35  
001698/48000061

Date de consultation : 20/11/2022

Nom & prénom du malade : M. EL AISSOUG Abdelghani

Lien de parenté : ☐ Lui-même ☐ Conjoint ☐ Enfant

Nature de la maladie : HTA

En cas d'accident préciser les causes et circonstances :

Dans le cas où la maladie aurait un caractère confidentiel, communiquer les renseignements sous pli confidentiel à l'attention du médecin conseil de la Mutuelle.

J'atteste sur l'honneur l'exactitude des renseignements portés sur la présente déclaration. Je déclare avoir pris connaissance de la clause relative à la protection des données personnelles.

Fait à :  Le :  /  /

Signature de l'adhérent(e) :



**CAHIER DE SIGNATURE DU MEDICIN**  
attestant le Paiement des Actes

29-05-2018  
INP 091 080 0061  
ICF 091 080 0061

**Montant de la Facture**

RELEVÉ DES FRAIS ET HONORAIRES				Cachet et signature du Médecin attestant le Paiement des Actes
Dates des Actes	Natures des Actes	Nombre et Coefficient	Montant détaillé des Honoraires	
22/11/22	C2 (K16) (E16)		300	
23/11/22	2000p T. end. conseil		800	

**CAHIER DE SIGNATURE DU MEDICIN**  
attestant le Paiement des Actes

29-05-2018  
INP 091 080 0061  
ICF 091 080 0061

**Montant de la Facture**

Cachet du Pharmacien ou du Fournisseur	Date	Montant de la Facture
<b>PHARMACIE ELABIDINE</b> Route d'Azemmour Km 11 Dar Bouazza Casablanca Tel: 022 29 03 71	13/11/22	855180

**CAHIER DE SIGNATURE DU MEDICIN**  
attestant le Paiement des Actes

29-05-2018  
INP 091 080 0061  
ICF 091 080 0061

**Montant de la Facture**

[illegible]

**CAHIER DE SIGNATURE DU MEDICIN**  
attestant le Paiement des Actes

29-05-2018  
INP 091 080 0061  
ICF 091 080 0061

**Montant de la Facture**

[illegible]

**CAHIER DE SIGNATURE DU MEDICIN**  
attestant le Paiement des Actes

29-05-2018  
INP 091 080 0061  
ICF 091 080 0061

**Montant de la Facture**

**CAHIER DE SIGNATURE DU MEDICIN**  
attestant le Paiement des Actes

29-05-2018  
INP 091 080 0061  
ICF 091 080 0061

**Montant de la Facture**

**CAHIER DE SIGNATURE DU MEDICIN**  
attestant le Paiement des Actes

29-05-2018  
INP 091 080 0061  
ICF 091 080 0061

**Montant de la Facture**

**CAHIER DE SIGNATURE DU MEDICIN**  
attestant le Paiement des Actes

29-05-2018  
INP 091 080 0061  
ICF 091 080 0061

**Montant de la Facture**

**CAHIER DE SIGNATURE DU MEDICIN**  
attestant le Paiement des Actes

29-05-2018  
INP 091 080 0061  
ICF 091 080 0061

**Montant de la Facture**

**CAHIER DE SIGNATURE DU MEDICIN**  
attestant le Paiement des Actes

29-05-2018  
INP 091 080 0061  
ICF 091 080 0061

**Montant de la Facture**

**CAHIER DE SIGNATURE DU MEDICIN**  
attestant le Paiement des Actes

29-05-2018  
INP 091 080 0061  
ICF 091 080 0061

**Montant de la Facture**

**CAHIER DE SIGNATURE DU MEDICIN**  
attestant le Paiement des Actes

29-05-2018  
INP 091 080 0061  
ICF 091 080 0061

**Montant de la Facture**





EL AISSOUG ABDELGHANI

Date Examen: 22/11/2022 17:39:10

Cabinet Hassan jammi, Hassan jammi

Test type: Resting ECG

HR	117/min	P	120ms	Axe P	58°
RR	513ms	PQ (PR)	148ms	Axe QRS	31°
SpO2		QRS	78ms	Axe T	51°
TA		QT	327ms	QTc(Baz)	457ms

ECG NORMAL

Médecin: hassan hassan

Q-T 1.5 mV

AA 1.5 mV

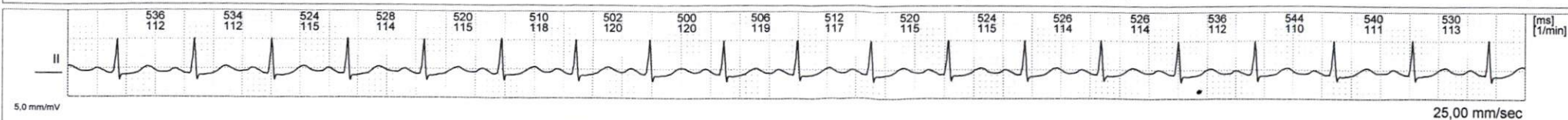
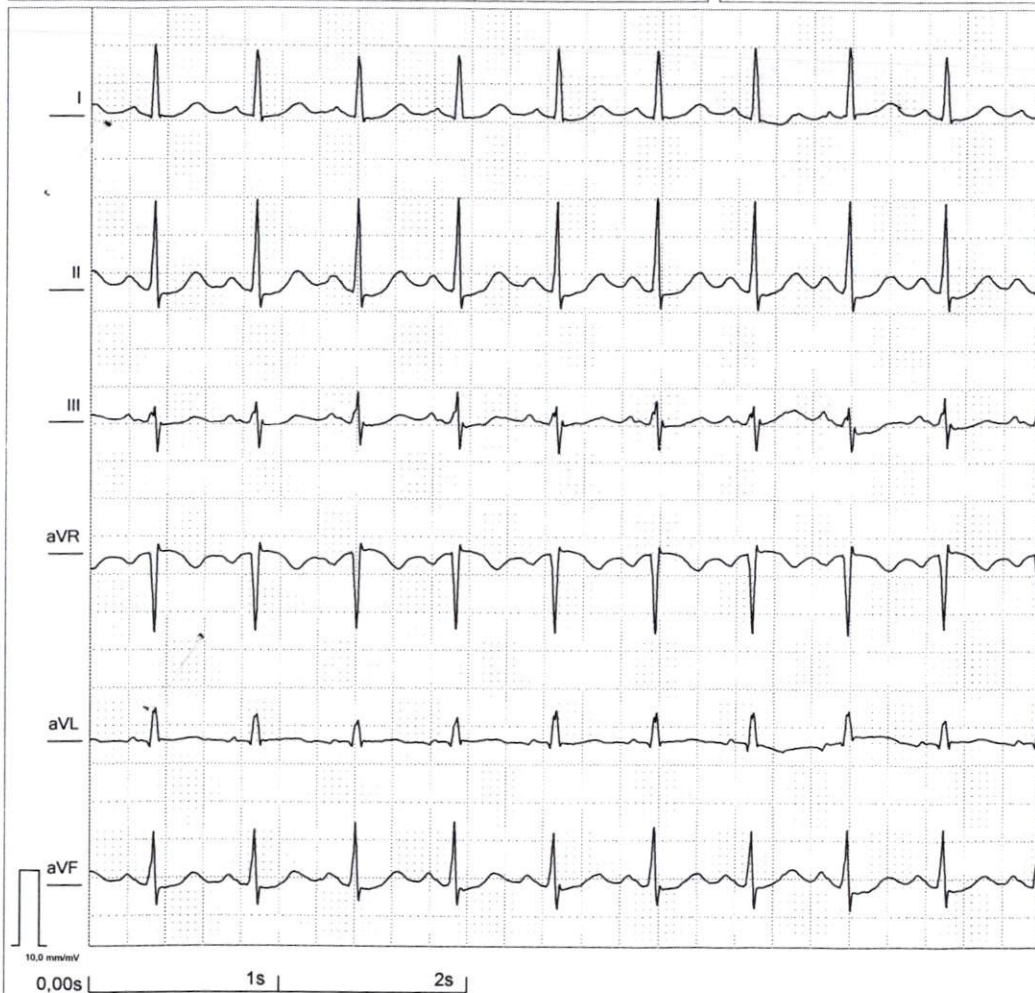

jammi hassan

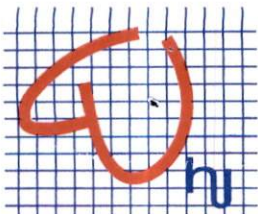

# CABINET DE CARDIOLOGIE ET D'EXPLORATIONS CARDIO-VASCULAIRES

Résidence Star Youness , Rue Oumaïma Sayeh, N°20, 2ème étage, Appt. N°6  
Boulevard Al Massira Al Khadra , Quartier Racine - Casablanca 20000

الدكتور حسن جمعة  
أمراض القلب و الشرايين

23 NOV. 2022

**Dr. Hassan JAMMI**  
**CARDIOLOGUE**

Diplômé de l'Université  
de Nice - Sophia Antipolis  
Ex. Assistant spécialiste  
des Hôpitaux de France

A. EL Aissag Abdelghani

8750  
- Nebilet (S.V.)

1 g net  
ap' m

180/80  
- Tang 160 (S.V.)

net  
ap' m

- Omega-3

2 pel mid

294/100 x2  
- (S.V.)

2 pel m  
am ap' m

855/80

01 m  
PHARMACIE EL ABIDINE  
Route d'Azenmouk Km 11  
Dar Bouazza Casablanca  
Tel: 022 29 03 71

Docteur Hassan JAMMI  
CARDIOLOGUE  
20, Rue Oumaïma SAYAH  
Bd. Al Massira Al Khadra - Casa  
Tél. 0522 39 87 01 Fax. 0522 36 79 35  
M: 091080218  
ICE: 001698148000061

GSM : 06 61 14 94 22  
Tél : 05 22 39 31 01  
Fax : 05 22 36 79 35



3 477280 000032

**OMEGACOEUR**  
Un produit Holistica

29410

A consommer de préférence avant fin :  
Best before

**LE TRI**  
**+ FACILE**

ETUI + BLISTER

BOC DE TRI

Poids net / Net weight **44 g**  
Complément alimentaire - Food supplement  
N'est pas un médicament,  
conformément à la réglementation.  
Code ACL: 3401571434121 N° enregistrement Maroc : DA20149907010DMP/21/RQv2

LOT41 PROD 01/2022  
EXP 01/2025

V14097701

**VIGNETTE**

**NEBILET® 5mg**  
28 comprimés O  
PPV 87DH50

V.2

V.2

V.2

Produit de la Pharmacie  
à l'usage externe  
à l'usage externe  
à l'usage externe

Casablanca le

23 NOV. 2022

**NOTE D'HONORAIRES**

NOM : EL AÏSSOUG  
 PRENOM : Abdelghani  
 ORGANISME : MURRAS

CONSULTATION + ELECTROCARDIOGRAMME :

ECHO DOPPLER CARDIAQUE :

ECHO DOPPLER ARTERIEL DES MI :

ECHO DOPPLER DES VAISSEAUX DU COU :

ECHO DOPPLER DES ARTERES RENALES :

ECHO DOPPLER VEINEUX MI :

EPREUVE D'EFFORT :

HOLTER RYTHMIQUE DE 24 H :

\*HOLTER TENSIONNEL DES 24 H : 800,00

AUTRE ..... :

TOTAL : 800,00

Soit : Huit cent dix-huit

PATENTE N° : 35719032

IF : 40301337

ICE : 001698148000061

Docteur Hassan JAMMI  
 CARDIOLOGUE  
 20, Rue Oumaima SAYAH  
 Bd Al Massira Al Racine, Casa  
 Tel. 0522 39 31 01 - Fax 0522 36 79 35  
 INP 091080218  
 ICE : 001698148000061

# Rapport Pression Artérielle Ambulatoire Agilis

Nom du Patient: EL AISSOUG ABDELGHANI

N° Patient: 22/11/2022

Début MAPA: 22-Nov-2022

Fin MAPA: 23-Nov-2022

Durée: 22:38

## Configuration MAPA

Type MAPA  
Version Agilis

: Agilis  
: O2 2.55

Touche Marche : ARRET  
Affichage : ARRET

### Période

23:00 à 06:00  
06:00 à 23:00

### Intervalle

45 min  
20 min

### Période de Sommeil

23:00 à 06:00

## Code Erreur Signalé

1 = Pas de signal  
2 = Signal anormal/irrégulier  
3 = Nombre de nouveaux essais dépassé  
4 = Limite de temps dépassée  
85 = Valve bouchée  
86 = Abandon par l'utilisateur  
87 = Fuite d'air

88 = Temps de sécurité dépassé  
89 = Surpression du brassard  
90 = Batterie faible  
91 = Echec remise à zéro automatique  
97 = Echec transducteur  
98 = Défaillance CAN  
99 = Défaillance CRC

**COMPTE RENDU DE HOLTER TENSIONNEL DES 24 H**

**Nom** : Mr EL AISSOUG ABDELGHANI  
**DATE** : 23 / 11 / 2022  
**AGE** : 55 ans  
**INDICATION** : HTA à confirmer.

Enregistrement réalisé sur appareil Agilis, durant 24 h, du **22 / 11 / 2022, à 16 h 13 mn.**

Un total de **54** mesures a été enregistré et validé **98 %** , **45** en diurne, et **09** en nocturne.

**Pendant la période des 24 h , le résumé des résultats est le suivant :**

- \*Pression artérielle systolique diurne supérieure à 140 mmHg : **82 %** des mesures ;
- \*Pression artérielle diastolique diurne supérieure à 90 mmHg : **93 %** des mesures ;
- \*Pression artérielle systolique nocturne supérieure à 120 mmHg : **78 %** des mesures ;
- \*Pression artérielle diastolique nocturne supérieure à 80 mmHg : **78 %** des mesures ;

\*PAS la plus élevée en diurne : **190** .PAD : **116**

\*PAS la plus élevée en nocturne : **144** , PAD : **97**

**CONCLUSION :**

Pression artérielle systolique moyenne des 24 h : **150 mmHg ;**

Pression artérielle diastolique moyenne des 24 h : **97 mmHg ;**

**Enregistrement ambulatoire de la TA qui montre :**

Un profil systolique nettement élevé,

Le profil diastolique nettement élevé.

Le Profil TA systolique élevé , diastolique aussi

Fréquence cardiaque moyenne des 24 h normale: **110 bpm.**

La charge tensionnelle moyenne des 24 h est **NETTEMENT ELEVEE ( 109 mmHg ).**

**Rythme nycthéral normal**

**Donc : Profil tensionnel des 24 h HTA nette systolique et diastolique, diurne, et nocturne adrénergique nette.**

**CAT : Traitement Médicamenteux + Betabloquant.**

**Dr Hassan JAMMI**  
Cardiologue

Docteur Hassan JAMMI  
CARDIOLOGUE  
20, Rue Oumaima SAYAH  
Bd. Al Massira Al Khadra - Casa  
Tél. 0522 39 31 01 - Fax: 0522 36 79 35  
INP : 091080218  
ICE : 001698148000061



# Rapport Pression Artérielle Ambulatoire Agilis

Nom du Patient: EL AISSOUG ABDELGHANI

N° Patient: 22/11/2022

Début MAPA: 22-Nov-2022

Fin MAPA: 23-Nov-2022

Durée: 22:38

## Histogrammes Fréquence Cardiaque/PAM/PP

**Fréquence Cardiaque (N = 54)**

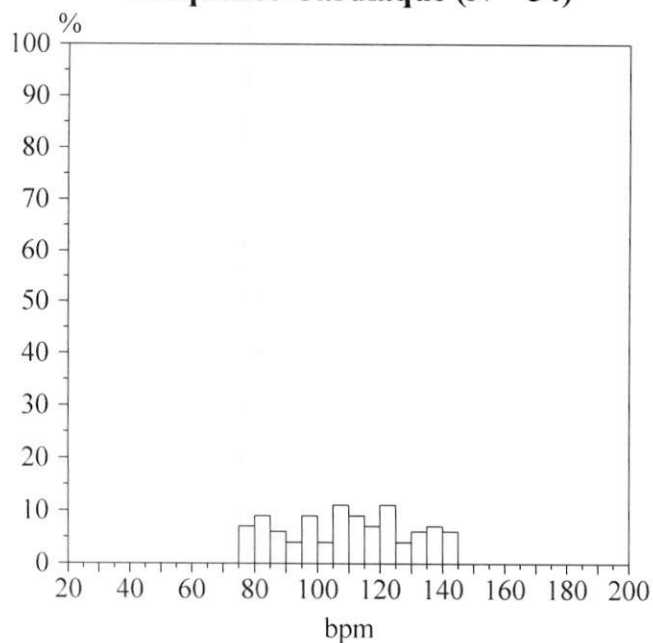

**PAM (N = 54)**

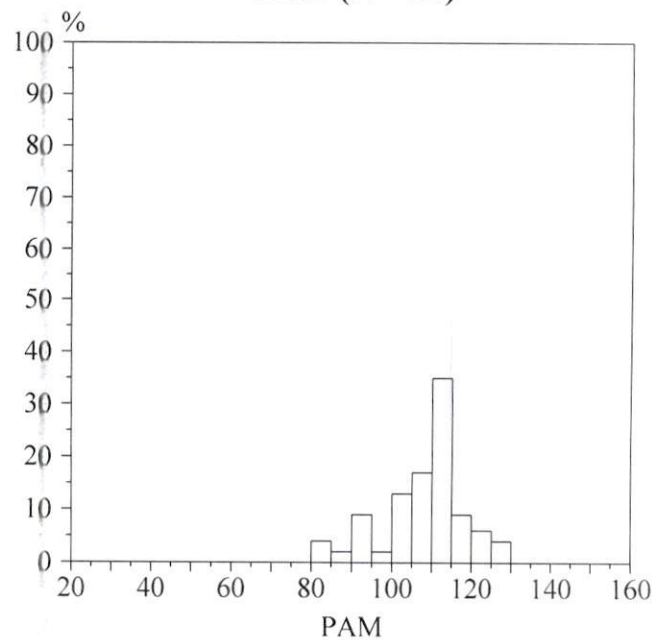

**PP (N = 54)**

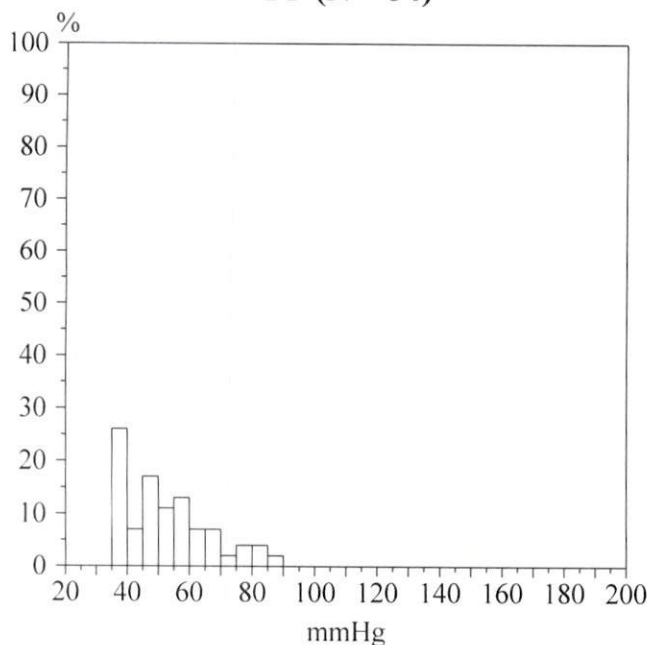

# Rapport Pression Artérielle Ambulatoire Agilis

Nom du Patient: EL AISSOUG ABDELGHANI

Début MAPA: 22-Nov-2022

Fin MAPA: 23-Nov-2022

N° Patient: 22/11/2022

Durée: 22:38

## Histogrammes des Fréquences

**Sys Eveil (N = 45)**

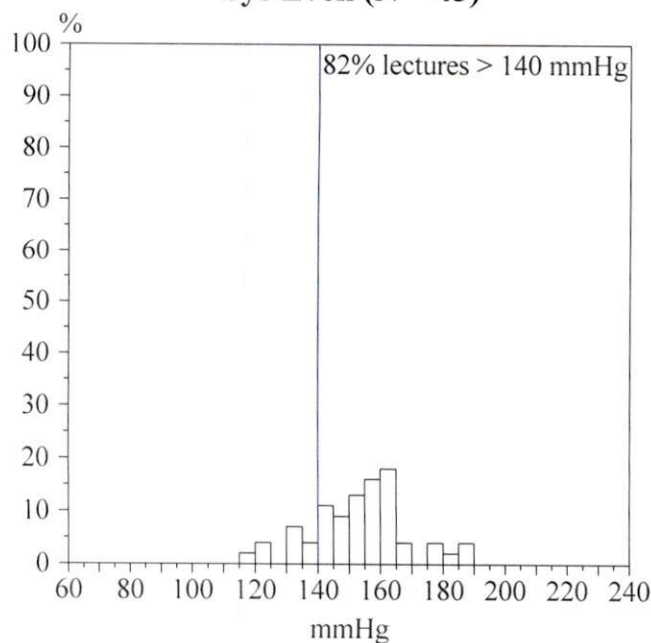

**Dia Eveil (N = 45)**

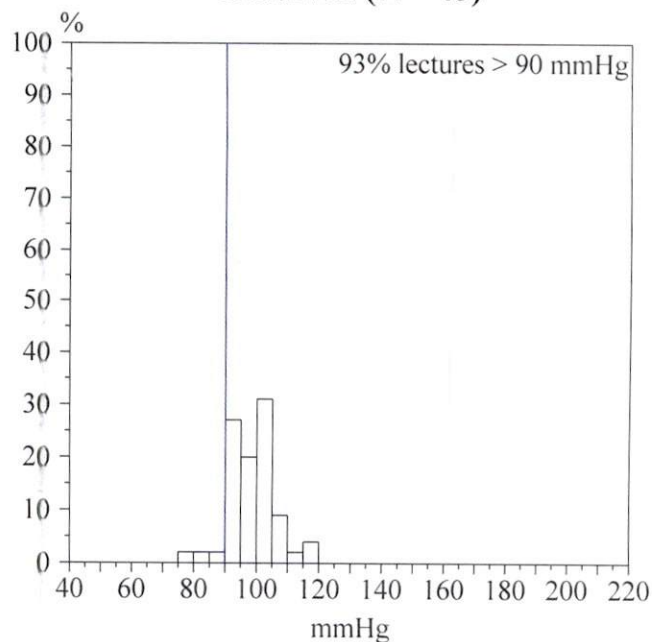

**Sys Sommeil (N = 9)**

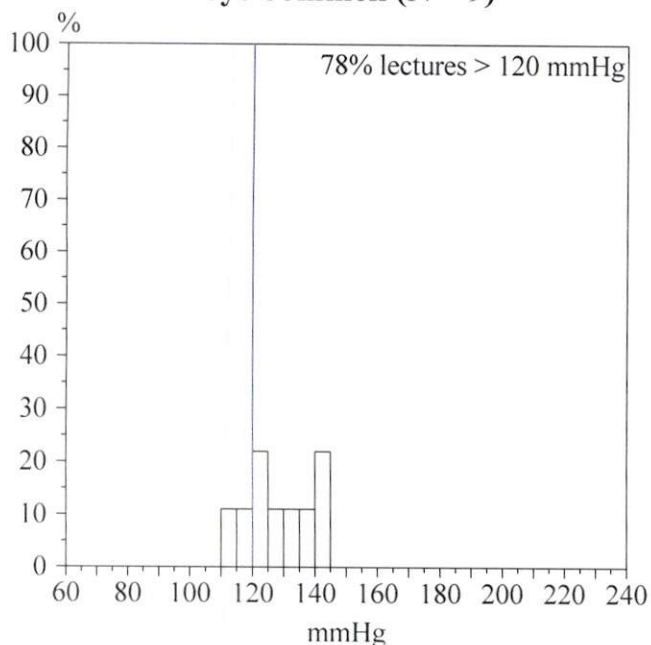

**Dia Sommeil (N = 9)**

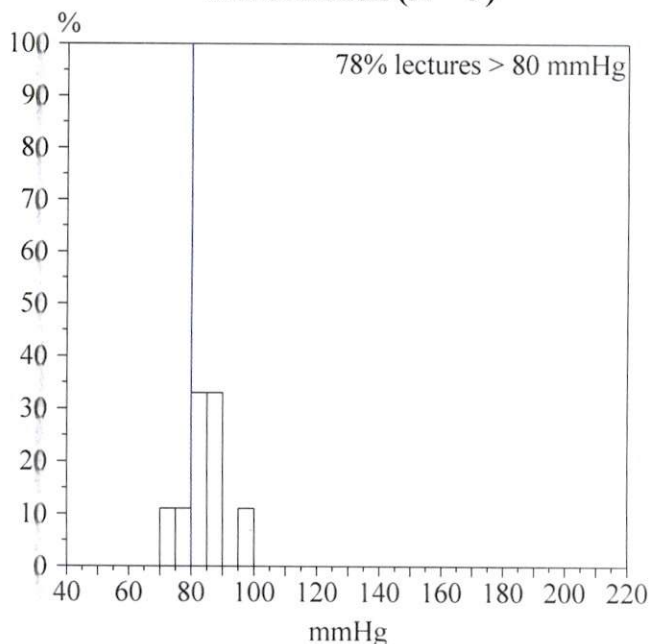



## Rapport Pression Artérielle Ambulatoire Agilis

Nom du Patient: EL AISSOUG ABDELGHANI  
Début MAPA: 22-Nov-2022

Fin MAPA: 23-Nov-2022

N° Patient: 22/11/2022  
Durée: 22:38

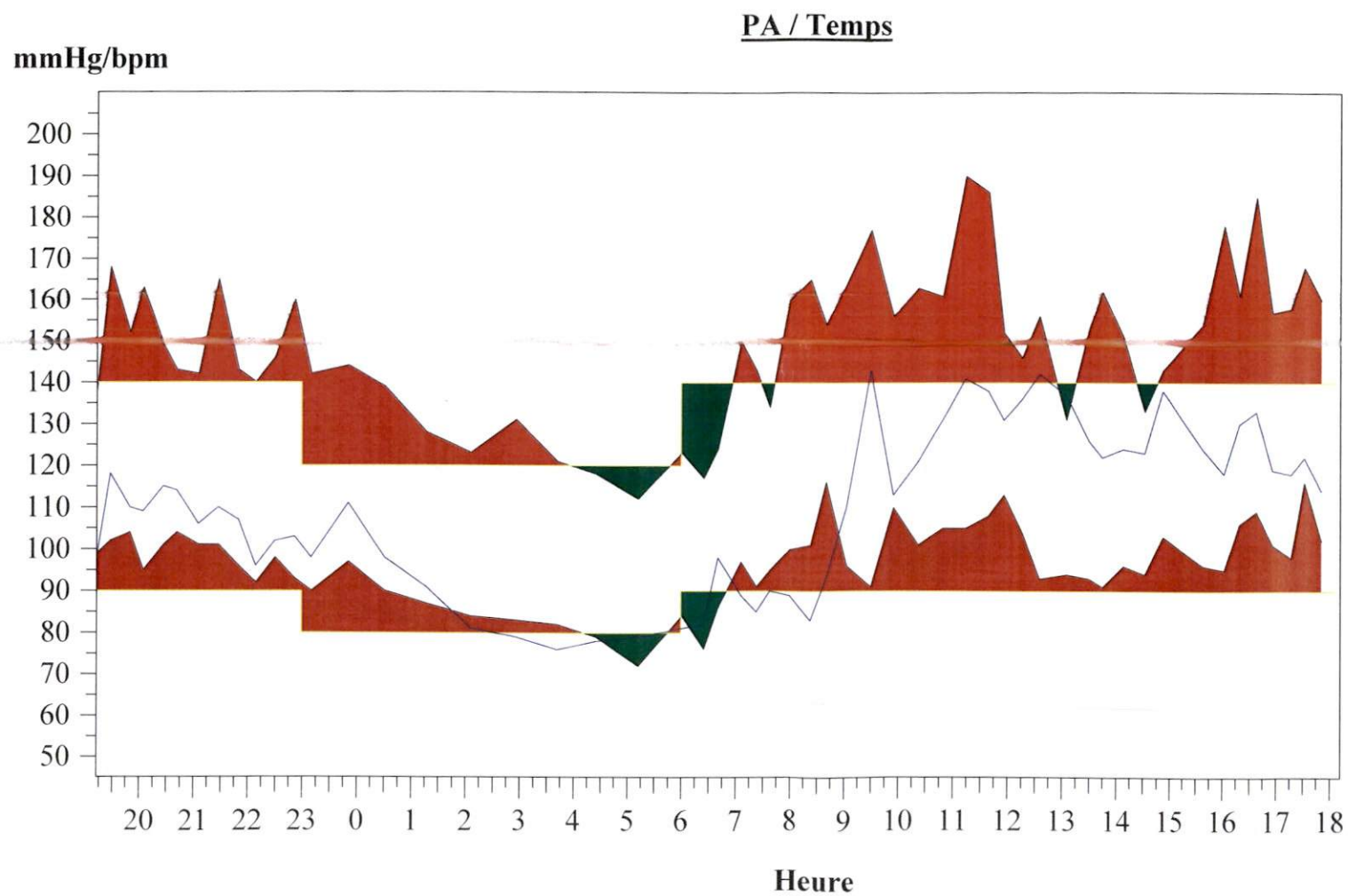

## Rapport Pression Artérielle Ambulatoire Agilis

Nom du Patient: EL AISSOUG ABDELGHANI

N° Patient: 22/11/2022

Début MAPA: 22-Nov-2022

Fin MAPA: 23-Nov-2022

Durée: 22:38

### Données Ecartées

Num	Heure	Sys/Dia (mmHg)	FC (bpm)	PAM (mmHg)	PP (mmHg)	CM	CQ	Remarque
47	15:14	0/ 0	0	0	0	4		Temps de mesure dépassé



## Rapport Pression Artérielle Ambulatoire Agilis

Nom du Patient: EL AISSOUG ABDELGHANI

N° Patient: 22/11/2022

Début MAPA: 22-Nov-2022

Fin MAPA: 23-Nov-2022

Durée: 22:38

### Données Editées

Num	Heure	Sys/Dia (mmHg)	FC (bpm)	PAM (mmHg)	PP (mmHg)	CM	CQ	Remarque
41	13:05	131/ 94	137	102	37			
42	13:30	153/ 93	126	109	60			
43	13:45	162/ 91	122	110	71			
44	14:08	151/ 96	124	110	55			
45	14:32	133/ 94	123	104	39			
46	14:52	143/103	138	111	40			
48	15:38	154/ 96	124	112	58			
49	16:02	178/ 95	118	113	83			
50	16:19	161/106	130	114	55			
51	16:38	185/109	133	119	76			
52	16:56	157/101	119	113	56			
53	17:17	158/ 98	118	110	60			
54	17:32	168/116	122	127	52			
55	17:51	160/102	114	114	58			

## Rapport Pression Artérielle Ambulatoire Agilis

Nom du Patient: EL AISSOUG ABDELGHANI

N° Patient: 22/11/2022

Début MAPA: 22-Nov-2022

Fin MAPA: 23-Nov-2022

Durée: 22:38

### Données Editées

Num	Heure	Sys/Dia (mmHg)	FC (bpm)	PAM (mmHg)	PP (mmHg)	CM	CQ	Remarque
1	19:13	138/ 99	98	109	39			
2	19:28	168/102	118	120	66			
3	19:50	152/104	110	115	48			
4	20:05	163/ 95	109	111	68			
5	20:27	149/101	115	111	48			
6	20:42	143/104	114	114	39			
7	21:06	142/101	106	111	41			
8	21:28	165/101	110	118	64			
9	21:50	143/ 96	107	108	47			
10	22:09	140/ 92	96	101	48			
11	22:30	146/ 98	102	108	48			
12	22:52	160/ 93	103	112	67			
13	23:10	142/ 90	98	103	52			
14	23:51	144/ 97	111	108	47			
15	00:31	139/ 90	98	102	49			
16	01:17	128/ 87	91	96	41			
17	02:06	123/ 84	81	94	39			
18	02:56	131/ 83	79	95	48			
19	03:42	121/ 82	76	91	39			
20	04:25	118/ 79	78	88	39			
21	05:12	112/ 72	79	81	40			
22	06:01	123/ 84	81	93	39			
23	06:25	117/ 76	82	84	41			
24	06:41	124/ 86	98	94	38			
25	07:06	150/ 97	89	112	53			
26	07:23	143/ 91	85	104	52			
27	07:38	134/ 95	90	104	39			
28	08:00	160/100	89	114	60			
29	08:23	165/101	83	114	64			
30	08:40	154/116	93	125	38			
31	09:03	164/ 96	110	114	68			
32	09:30	177/ 91	143	112	86			
33	09:55	156/110	113	121	46			
34	10:22	163/101	121	118	62			
35	10:49	161/105	131	113	56			
36	11:14	190/105	141	119	85			
37	11:39	186/108	138	130	78			
38	11:56	152/113	131	124	39			
39	12:16	146/104	136	113	42			
40	12:35	156/ 93	142	107	63			



# Rapport Pression Artérielle Ambulatoire Agilis

Nom du Patient: EL AISSOUG ABDELGHANI

N° Patient: 22/11/2022

Début MAPA: 22-Nov-2022

Fin MAPA: 23-Nov-2022

Durée: 22:38

## Synthèse de l'enregistrement

Durée de l'enregistrement: 22:38

Nombre de lectures réussies: 54

## Seuils et dépassements

Seuil PA systolique éveil: 140 mmHg

Au-dessus du seuil: 82%

Seuil PA diastolique éveil: 90 mmHg

Au-dessus du seuil: 93%

Seuil PA systolique sommeil: 120 mmHg

Au-dessus du seuil: 78%

Seuil PA diastolique sommeil: 80 mmHg

Au-dessus du seuil: 78%

## Moyennes

PA Eveil: 154/99 mmHg

PP Eveil: 55 mmHg

Fréquence Cardiaque Eveil: 114 bpm

PA Sommeil: 129/85 mmHg

PP Sommeil: 44 mmHg

Fréquence Cardiaque Sommeil: 88 bpm

## Interprétation Clinique

## Rapport Pression Artérielle Ambulatoire Agilis

Nom du Patient: EL AISSOUG ABDELGHANI

N° Patient: 22/11/2022

Début MAPA: 22-Nov-2022

Fin MAPA: 23-Nov-2022

Durée: 22:38

### Statistiques de décision

Echantillonnages utilisé/tentés: 54/55 (98%)

### Statistiques PA

Statistiques Total Total Echantillonnages Utilisés: 54

	Maximum	Heure	Minimum	Heure	Moyenne	Dév. Std.
<b>Systolique</b> (mmHg)	190	(11:14)	112	(05:12)	150	+/- 18,0
<b>Diastolique</b> (mmHg)	116	(08:40)	72	(05:12)	97	+/- 9,4
<b>FC</b> (bpm)	143	(09:30)	76	(03:42)	110	+/- 19,5
<b>PAM</b> (mmHg)	130	(11:39)	81	(05:12)	109	+/- 10,4
<b>PP</b> (mmHg)	86	(09:30)	37	(13:05)	53	+/- 13,4

Statistiques Eveil Total Echantillonnages Utilisés: 45

	Maximum	Heure	Minimum	Heure	Moyenne	Dév. Std.
<b>Systolique</b> (mmHg)	190	(11:14)	117	(06:25)	154	+/- 16,1
<b>Diastolique</b> (mmHg)	116	(08:40)	76	(06:25)	99	+/- 7,9
<b>FC</b> (bpm)	143	(09:30)	81	(06:01)	114	+/- 17,7
<b>PAM</b> (mmHg)	130	(11:39)	84	(06:25)	112	+/- 8,5
<b>PP</b> (mmHg)	86	(09:30)	37	(13:05)	55	+/- 13,8

Valeurs PA Eveil: 82% Sys > 140 mmHg 93% Dia > 90 mmHg

Statistiques Sommeil Total Echantillonnages Utilisés: 9

	Maximum	Heure	Minimum	Heure	Moyenne	Dév. Std.
<b>Systolique</b> (mmHg)	144	(23:51)	112	(05:12)	129	+/- 11,2
<b>Diastolique</b> (mmHg)	97	(23:51)	72	(05:12)	85	+/- 7,2
<b>FC</b> (bpm)	111	(23:51)	76	(03:42)	88	+/- 12,2
<b>PAM</b> (mmHg)	108	(23:51)	81	(05:12)	95	+/- 8,2
<b>PP</b> (mmHg)	52	(23:10)	39	(02:06)	44	+/- 5,2

Valeurs PA Sommeil: 78% Sys > 120 mmHg 78% Dia > 80 mmHg

### Vue d'ensemble de la MAPA

81% sur toutes les PA systoliques et 91% sur toutes les PA diastoliques ont dépassé les seuils de 140/90 pendant l'éveil et de 120/80 pendant le sommeil

## Rapport Pression Artérielle Ambulatoire Agilis

Nom du Patient: EL AISSOUG ABDELGHANI

Début MAPA: 22-Nov-2022

Fin MAPA: 23-Nov-2022

N° Patient: 22/11/2022

Durée: 22:38

### Profil démographique du Patient

Nom du Patient

EL AISSOUG ABDELGHANI

N° Patient

22/11/2022

Adresse

Téléphone

Origine

Date de Naissance

Sexe

Taille

Poids

### Médication

### Commentaires

Médecin analyste

Médecin prescripteur