

RECOMMANDATIONS IMPORTANTES A LIRE POUR ACTIVER LES REMBOURSEMENTS ET EVITER LES REJETS

Conditions générales :

- Le cadre réservé à l'adhérent doit être dûment renseigné.
- Le cadre réservé au médecin doit être renseigné par le praticien lui-même notamment la nature de la maladie.
- La validité de la feuille de soins est limitée à 3 mois à compter de la première consultation.
- L'entente préalable est exigée pour toute hospitalisation médicale, chirurgicale, soins dentaires spéciaux, extractions multiples, parodontie orthodontie, prothèses dentaires, prothèses auditives ou orthopédiques ainsi que pour tous les actes effectués en série.
- En cas d'accident, une déclaration précisant les causes et circonstances de l'accident est à joindre à la feuille de soins.

Pharmacie :

- Les vignettes des médicaments doivent être obligatoirement jointes aux ordonnances.
- Pour les médicaments sans vignettes une facture de la pharmacie doit être jointe.

Radiologie et Biologie :

- La facture ainsi qu'une copie des résultats des analyses ou du compte rendu (sous pli confidentiel) doivent être jointes à l'ordonnance médicale pour toute demande de remboursement.
- Un pli confidentiel du médecin prescripteur des analyses ou radios peut être demandé par le médecin conseil de la mutuelle.

Optique :

- L'ordonnance du médecin prescripteur et la facture de l'opticien sont à joindre à la feuille de soins.

Rééducation :

- L'entente préalable renseignée par le médecin prescripteur est exigée avant le début des séances de rééducations.
- Pour le remboursement, la facture et le calendrier des séances effectuées sont à joindre à la feuille de soins.

Dentaire :

- En cas de prothèses ou de traitement canaux, l'accord préalable renseigné sur la feuille de soins est obligatoire avant le début de traitement.
- La facture doit être jointe à la feuille de soins pour toute demande de remboursement.
- La radio-après soins est obligatoire en cas de prothèses ou de traitement canaux.

Maladie et Affection Longue Durée ALD et ALC :

- La déclaration de maladie chronique doit être renseignée par le médecin prescripteur et renouvelée tous les 6 mois.

Adresses Mails utiles

- Réclamation : contact@mupras.com
- Prise en charge : pec@mupras.com
- Adhésion et changement de statut : adhesion@mupras.com

La MUPRAS garantit le respect de la loi n° 09-08 relative à la protection des personnes physiques à l'égard du traitement des données à caractère personnel.

MUPRAS : Centre Allal Ben Abdellah - 6ème Etage Angle Rue Mohamed Fakir et Rue Allal Ben Abdellah - Quartier de l'Horloge Casablanca 20000 - Tél. : 05 22 20 45 45 (LG) - Fax : 05 22 22 78 18 - www.mupras.com



Déclaration de Maladie : N° P19-0005541

☐ Maladie ☐ Dentaire ☐ Optique ☐ Autres

Cadre réservé à l'adhérent (e)

Matricule : 9091 Société : R & M
☐ Actif ☐ Pensionné(e) ☐ Autre :
 Nom & Prénom : FAEIC 17 Date de naissance : 9/6/62
 Adresse :
 Tél : 0664 10 96 98 Total des frais engagés : 1826 Dhs

Cadre réservé au Médecin

Cachet du médecin :



Date de consultation : 19/01/2023
 Nom et prénom du malade : Loek Hamon Age :
 Lien de parenté : ☒ Lui-même ☐ Conjoint ☐ Enfant
 Nature de la maladie : Diabète + Anémie + HTA
 En cas d'accident préciser les causes et circonstances :

Dans le cas où la maladie aurait un caractère confidentiel, communiquer les renseignements sous pli confidentiel à l'attention du médecin conseil de la Mutuelle.

J'atteste sur l'honneur l'exactitude des renseignements portés sur la présente déclaration. Je déclare avoir pris connaissance de la clause relative à la protection des données personnelles.

Fait à : Casa Le : 17/1/23
 Signature de l'adhérent(e) :



RELEVÉ DES FRAIS ET HONORAIRES

Dates des Actes	Natures des Actes	Nombre et Coefficient	Montant détaillé des Honoraires	Cachet et signature du Médecin attestant le Paiement des Actes
19.01.23	3		300 DH	Professeur Hassan EL GHAYOUR Spécialité en Endocrinologie N° 513 - Casa - Tél. 05 22 21 10 90

EXECUTION DES ORDONNANCES

Cachet du Pharmacien ou du Fournisseur Date Montant de la Facture

PHARMACIE ABDESSALAM
19/01/2023 T= 1146,00
103 Hay Chirfa N°30, Hay
Ain Chock Casablanca
Tel : 0522-21-27-36

ICE : 001583739000042

INP 092000967

ANALYSES - RADIOGRAPHIES

Cachet et signature du Laborantin et du Radiologue Date Désignation des Coefficients Montant des Honoraires

Laboratoire EL KHALIL
Dr. Hoda OUALI
MEDECIN BIOLISTE
252, Bd Elkhail, Hay
My Abdellah Ain Chock - w
Fix : 05 22 52 62 52 - 05 22 21 10 90
19/01/23 B 320 380 DH

AUXILIAIRES MEDICAUX

Cachet et signature du Praticien Date des Soins Nombre Montant détaillé des Honoraires

		Nombre				Montant détaillé des Honoraires
		AM	PC	IM	IV	

RELEVÉ DES FRAIS ET HONORAIRES

Le praticien est prié de préciser la dent traitée, l'acte pratiqué en indiquant la nature des soins.

Important :

Veuillez joindre les radiographies en cas de prothèses ou de traitement canaux, ainsi que le bilan de l'ODF.

SOINS DENTAIRES

Dents Traitées Nature des Soins Coefficient

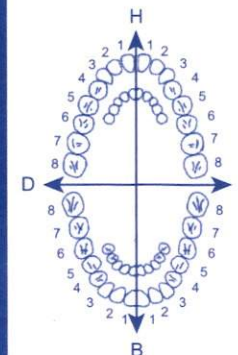

Coefficient DES TRAVAUX

MONTANTS DES SOINS

DEBUT D'EXECUTION

FIN D'EXECUTION

O.D.F PROTHESES DENTAIRES

DETERMINATION DU COEFFICIENT MASTICATOIRE

H
25533412 21433552
00000000 00000000
D G
00000000 00000000
35533411 11433553
B

(Création, remont, adjonction)

Fonctionnel, Thérapeutique, nécessaire à la profession

Coefficient DES TRAVAUX

MONTANTS DES SOINS

DATE DU DEVIS

DATE DE L'EXECUTION

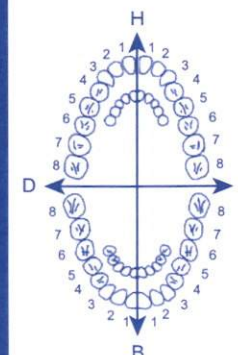

VISA ET CACHET DU PRATICIEN ATTESTANT LE DEVIS

VISA ET CACHET DU PRATICIEN ATTESTANT L'EXECUTION

Docteur Hassan EL GHOMARI

Professeur à la F.M.P.C

Spécialiste en Endocrinologie - Diabétologie

Nutrition & Croissance

Ancien Attaché à l'hôpital Saint Luc
de Montréal - Canada



الدكتور حسن الغماري

أستاذ جامعي بكلية الطب والصيدلة

أخصائي أمراض الغدد - داء السكري
التغذية و النمو

طبيب سابقا بمستشفى سان لوك
مونترéal - كندا

Casablanca, le :

19/01/23

الدار البيضاء في :

Mr. FAEK Has

68,80 + 121,00

ODIA 4MG

1-0-0, pendant 3 MOIS

390,00 x 2 = 780,00

GALVUS MET 50/1000

0-1-1, pendant 3 MOIS

157,80

ROSUVAS SUN 10 MG

0-0-1, pendant 3 MOIS

28,80

VITANEVRIL FORT

2-0-2, pendant 1 MOIS

176,20

HYTACAND 16MG/12.5MG

1-0-0, pendant 3 MOIS

T = 1146,00

Professeur Hassan EL GHOMARI
Spécialiste en Endocrinologie
Diabétologie et Nutrition
Abdelmoumen Center Angle Boulevard Anoual
Abdelmoumen, N° 2-2, Casablanca - Tél. : 05 22 86 14 14

nepride
Voie orale
LOT 221600 3
EXP 05 2025 PPU 121.00 DH
DURÉE MATIN MIDI SOIR AVANT APRES
4 1 1 1 1

LOT 221600 1
EXP 05 2025
PPV 68 30

6 118001 031092
GALVUS MET® 50 mg/1000 mg
Boîte de 60 comprimés pelliculés
PPV : 390.00 DH

6 118001 031092
GALVUS MET® 50 mg/1000 mg
Boîte de 60 comprimés pelliculés
ppv : 390.00 DH

SYNTHEMEDIC
22 rue soubeir benou al ouam roches
noires casablanca
HYTACAND
16 mg/12,5 mg Cpr
Bte de 30
29 DMP/21NRQ P.P.V. : 176,20 DH
6 118001 020898

PHARMACIE ABD.
Rue 3 Ha, Chifa N°30, bis
Ain Chock Casablanca
Tel : 0522-21-27-36

مركز عبد المومن، زاوية شارع أنوال و شارع عبد المومن، الطابق الثالث - رقم 313 - الدار البيضاء
Abdelmoumen Center, Angle Bd. Anoual et Bd. Abdelmoumen, 3^{ème} étage - N° 313 - Casablanca

E-mail : hassanelghomari@yahoo.fr : البريد الإلكتروني : Tél. : 05 22 86 14 14 / 05 22 86 37 44 : الهاتف

N° INP : 091028506 - ICE : 001663750000032

Docteur Hassan EL GHOMARI

Professeur à la F.M.P.C

Spécialiste en Endocrinologie - Diabétologie

Nutrition & Croissance

Ancien Attaché à l'hôpital Saint Luc
de Montréal - Canada



الدكتور حسن الغماري

أستاذ جامعي بكلية الطب و الصيدلة

أخصائي أمراض الغدد - داء السكري

التغذية و النمو

**طبيب سابقا بمستشفى سان لوك
مونترéal - كندا**

Casablanca, le : 19/01/23 : الدار البيضاء في :

MR. FAEK HASSAN

Analyses :

Glycémie à jeun
Hémoglobine glycosylée
HDL+LDL+TG
Cholesterol total

LABORATOIRE EL KHALIL
Dr. Hoda OUALI ALAMI
MEDECIN BIOLOGISTE

252, Bd El Khalil, Hay
My Abdellah Ain Chock - wc

Fix : 05 22 52 62 52 - 05 22 21 10 90

ORDO

LABORATOIRE EL KHALIL
Mr FAEK Hassan

Né(e) le : 03-05-1962 M



A coller sur l'ordonnance

Professeur Hassan EL GHOMARI
Spécialiste en Endocrinologie
Diabétologie et Nutrition
Abdelmoumen Center Angle Boulevard Anoual
et Abdelmoumen N° 313 - Casa - Tél : 05 22 86 14 14

مركز عبد المومن، زاوية شارع أنوال و شارع عبد المومن، الطابق الثالث - رقم 313 - الدار البيضاء
Abdelmoumen Center, Angle Bd. Anoual et Bd. Abdelmoumen, 3^{ème} étage - N° 313 - Casablanca

الهاتف : 05 22 86 14 14 / 05 22 86 37 44 - البريد الإلكتروني : hassanelghomari@yahoo.fr - E-mail :

N° INP : 091028506 - ICE : 001663750000032



14-10-2022

Cholestérol total

(Dosage enzymatique - AU 480 BECKMAN)

2,27 g/l

(1,30-2,00)

2,62

5,87 mmol/L

(3,36-5,17)

Résultats sous réserve d'un respect stricte de 12 heures de jeûn

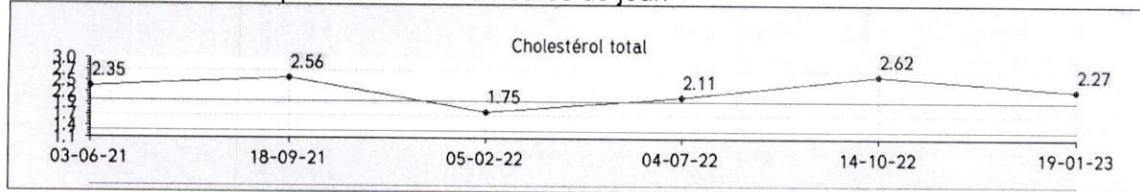

14-10-2022

HDL-Cholestérol

(Immuno-turbidimétrie - AU 80 BECKMAN)

0,61 g/L

(0,35-0,94)

0,71

1,58 mmol/L

(0,91-2,43)

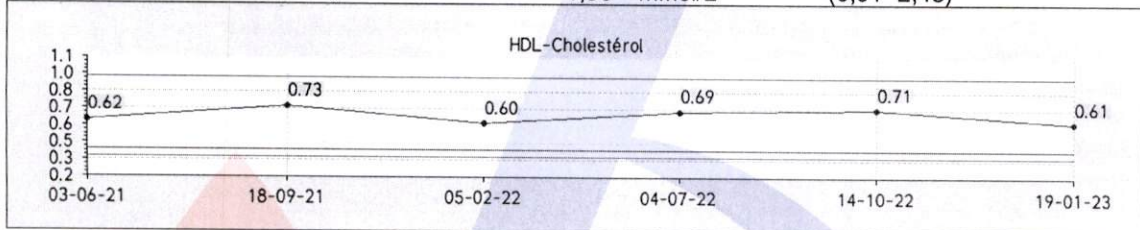

14-10-2022

LDL-Cholestérol

(Calculé selon la formule de Friedwald.)

1,49 g/L

(0,35-0,94)

1,76

3,85 mmol/L

Valeurs cibles du LDL-Cholestérol selon les recommandations ANSM:

- 0 Facteur de risque : LDL < 2,20 g/L (5,70 mmol/L)
- 1 Facteur de risque : LDL < 1,90 g/L (4,90 mmol/L)
- 2 Facteurs de risque : LDL < 1,60 g/L (4,14 mmol/L)
- Plus de 2 facteurs de risque : LDL < 1,30 g/L (3,36 mmol/L)
- Antécédent de maladie cardiovasculaire avérée : LDL < 1,00 g/L (2,58 mmol/L)

Facteurs de risque : Diabète, Tabac, HTA, Obésité, Age > 60 ans, HDL < 0,40 g/L, Sédentarité, ATCD de maladie cardiovasculaire familiale.

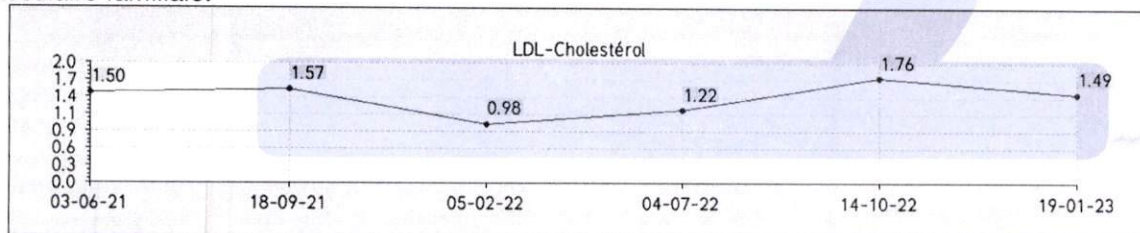

Validé par : Dr. Hoda OUALI ALAMI

LABORATOIRE EL KHALIL

Dr. Hoda OUALI ALAMI

MÉDECIN BIOLOGISTE

252, Bd El Khalil, Hay

My Abdellah Ain Chock - wc

Fix : 05 22 52 62 52 - 05 22 21 10 90

* RAPPORT D'ANALYSE *

LABORATOIRE KHALIL

2023/01/19 09:35

VO1.20

TOSOH

NO: 0010 TB 0001 - 10

ID: 092301190004

CAL(N) = 1.2066X + 0.3653

TP 825

NOM	%	TEMPS	ATRE
FP	0.0	0.00	0.00
A1A	0.8	0.24	13.66
A1B	1.1	0.34	20.52
F	0.7	0.47	12.28
LA1C+	3.1	0.56	55.49
SA1C	10.6	0.71	152.82
AD	85.8	1.04	1541.19
AIRE TOTALE			1795.96

HbA1c 10.6%

HbA1 12.5 % HbF 0.7 %
0% 15%

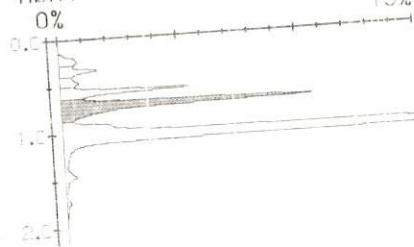



Date du prélèvement : 19-01-2023

Code patient : 2007060026

Né(e) le : 09-06-1962 (60 ans)



Mr Hassan FAEK

Dossier N° : 2301190004

Prescripteur : Pr HASSAN EL GHOMARI

BIOCHIMIE SANGUINE

14-10-2022

Glycémie à jeun

(Technique enzymatique- AU 480 BECKMAN)

1,83 g/L

(0,70-1,10)

2,05

10,16 mmol/L

(3,89-6,11)

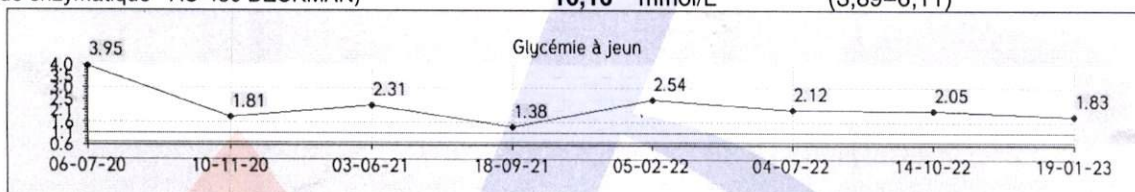

14-10-2022

Hémoglobine glyquée (HbA1c)

(Tosoh Biosciences GX - HPLC)

10,6 %

(4,0-6,0)

11,1

Valeurs de référence :

Sujet normoglycémique : 4,00 à 6,00 % de l'hémoglobine totale.

Sujet diabétique équilibré : objectif ciblé autour de 6,50 %.

Diabète mal équilibré : taux supérieur à 8,50 %.

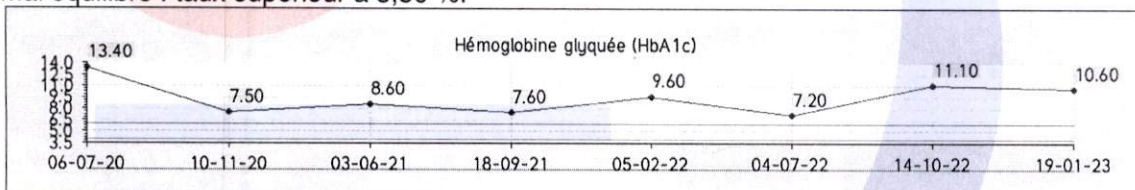

14-10-2022

Triglycérides

(Dosage enzymatique - AU 480 BECKMAN)

0,84 g/L

(0,35-1,50)

0,77

0,96 mmol/L

(0,40-1,71)

Résultats sous réserve d'un respect stricte de 12 heures de jeûn

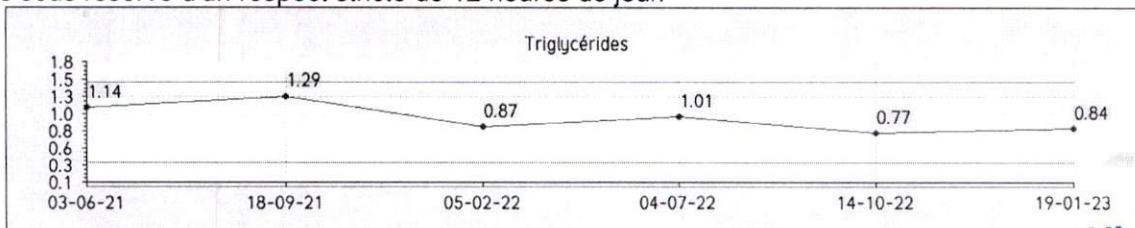

LABORATOIRE EL KHALIL

Dr. Hoda OUALI ALAMI

MEDECIN BIOLOGISTE

252 Bd El Khalil, Hay
My Abdellah Ain Chock - wc

Fix : 05 22 52 62 52 - 05 22 21 10 90 Page 1 / 2

Prélèvement à domicile sur Rendez-vous

252, Boulevard El Khalil, Hay Moulay Abdellah, Ain Chock - Casablanca

Tél : 05 22 52 62 52 / Fax : 05 22 21 10 90 - E-mail-1 : labo.elkhalil@gmail.com / E-mail-2 : h.oualialami@gmail.com

Patente : 34046060 - I.F : 15214903 - CNSS : 4204096 - R.C : 421712 - ICE : 001603906000091



مختبر الخليل للتحليلات الطبية و البيولوجية

LABORATOIRE EL KHALIL D'Analyses Médicales et Biologiques

Biochimie • Bactériologie • Hématologie • Immunologie • Hormonologie • Oncologie • Parasitologie • Mycologie • Virologie • Spermiologie

Dr. Hoda OUALI ALAMI

Médecin Biologiste
Diplômée de la Faculté de Médecine de Rabat

د. هدى الوالي العلمي

INPE :



093061166

FACTURE N° : 2301190004

Casablanca le 19-01-2023

Mr Hassan FAEK

Demande N° 2301190004

Analyses :

Récapitulatif des analyses			
CN	Analyse	Val	Clefs
0106	Cholestérol total	B30	B
0108	Cholestérol H D L	B50	B
0109	Cholestérol L D L	B50	B
0118	Glycémie	B30	B
0119	Hémoglobine glycosylée	B100	B
0134	Triglycérides	B60	B

Total des B : 320

Total des E : 0.00

TOTAL DOSSIER : 380.00DH

Arrêtée la présente facture à la somme de : trois cent quatre-vingts dirhams

LABORATOIRE EL KHALIL

Dr. Hoda OUALI ALAMI
MEDECIN BIOLOGISTE

252. Bd Elkhail. Hay
My Abdellah Ain Chock - wc

Fix : 05 22 52 62 52 - 05 22 21 10 90

252, Bd. EL KHALIL , Hay My Abdellah, Ain Chok, Casablanca- Tél : 0522526252 / FAX:
0522211090

E-Mail : labo.elkhalil@gmail.com - Patente N : 34046060 - I.F.N : 15214903 - CNSS : 4204096

ICE : 001603906000091