

# RECOMMANDATIONS IMPORTANTES A LIRE POUR ACTIVER LES REMBOURSEMENTS ET EVITER LES REJETS

## Conditions générales :

- Le cadre réservé à l'adhérent doit être dûment renseigné.
- Le cadre réservé au médecin doit être renseigné par le praticien lui-même notamment la nature de la maladie.
- La validité de la feuille de soins est limitée à 3 mois à compter de la première consultation.
- L'entente préalable est exigée pour toute hospitalisation médicale, chirurgicale, soins dentaires spéciaux, extractions multiples, parodontie orthodontie, prothèses dentaires, prothèses auditives ou orthopédiques ainsi que pour tous les actes effectués en série.
- En cas d'accident, une déclaration précisant les causes et circonstances de l'accident est à joindre à la feuille de soins.

## Pharmacie :

- Les vignettes des médicaments doivent être obligatoirement jointes aux ordonnances.
- Pour les médicaments sans vignettes une facture de la pharmacie doit être jointe.

## Radiologie et Biologie :

- La facture ainsi qu'une copie des résultats des analyses ou du compte rendu (sous pli confidentiel) doivent être jointes à l'ordonnance médicale pour toute demande de remboursement.
- Un pli confidentiel du médecin prescripteur des analyses ou radios peut être demandé par le médecin conseil de la mutuelle.

## Optique :

- L'ordonnance du médecin prescripteur et la facture de l'opticien sont à joindre à la feuille de soins.

## Rééducation :

- L'entente préalable renseignée par le médecin prescripteur est exigée avant le début des séances de rééducations.
- Pour le remboursement, la facture et le calendrier des séances effectuées sont à joindre à la feuille de soins.

## Dentaire :

- En cas de prothèses ou de traitement canaux, l'accord préalable renseigné sur la feuille de soins est obligatoire avant le début de traitement.
- La facture doit être jointe à la feuille de soins pour toute demande de remboursement.
- La radio-après soins est obligatoire en cas de prothèses ou de traitement canaux.

## Maladie et Affection Longue Durée ALD et ALC :

- La déclaration de maladie chronique doit être renseignée par le médecin prescripteur et renouvelée tous les 6 mois.



## Déclaration de Maladie

M22- 0015975

☐ Maladie ☐ Dentaire ☐ Optique ☐ Autres

### Cadre réservé à l'adhérent (e)

Matricule : 3238 Société : 146165  
☐ Actif ☐ Pensionné(e) ☐ Autre :  
 Nom & Prénom : B DITE NAIMA  
 Date de naissance : 1950  
 Adresse : 2, Rue Prospère Meunier RES. ZARA  
 VAL FLEURI  
 Tél : 0661425140 Total des frais engagés : Dhs

### Cadre réservé au Médecin

Cachet du médecin :



Date de consultation : 12 Jan 2023  
 Nom et prénom du malade : B DITE NAIMA Age :  
 Lien de parenté : ☒ Lui-même ☐ Conjoint ☐ Enfant  
 Nature de la maladie : HTA, Cholestérol, Insuffisance  
 Affection longue durée ou chronique : ☐ ALD ☐ ALC Pathologie :  
 En cas d'accident préciser les causes et circonstances

Dans le cas où la maladie aurait un caractère confidentiel, communiquer les renseignements sous pli confidentiel à l'attention du médecin conseil de la Mutuelle.

J'atteste sur l'honneur l'exactitude des renseignements portés sur la présente déclaration. Je déclare avoir pris connaissance de la clause relative à la protection des données personnelles.

Fait à : CASABLANCA Le : 10/01/2023  
 Signature de l'adhérent(e) :

Autorisation CNDP N° : A-A-215 / 2019

## Adresses Mails utiles

- O Réclamation : contact@mupras.com
- O Prise en charge : pec@mupras.com
- O Adhésion et changement de statut : adhesion@mupras.com

La MUPRAS garantit le respect de la loi n° 09-08 relative à la protection des personnes physiques à l'égard du traitement des données à caractère personnel.

MUPRAS : Centre Allal Ben Abdellah - 6ème Etage Angle Rue Mohamed Fakir et Rue Allal Ben Abdellah - Quartier  
 Casablanca 20000 - Tél. : 05 22 20 45 45 (LG) - Fax : 05 22 22 78 18 - www.mupras.com



RELEVÉ DES FRAIS ET HONORAIRES				
Dates des Actes	Natures des Actes	Nombre et Coefficient	Montant détaillé des Honoraires	Cachet et signature du Médecin attestant le Paiement des Actes
12/12/23	Echec de l'essai		25000	
10/01/23	G + K / 6		30000	
13/01/23	Haltere		10000	

[illegible]

ANALYSES - RADIOGRAPHIES			
Cachet et signature du Laboratoire et du Radiologue	Date	Désignation des Coefficients	Montant des Honoraires
<b>LABORATOIRES D'APPLICATIONS SCIENTIFIQUES</b> 11-13, Rue Houcine BEN ALI CASABLANCA - Tél: 05 22 27 64 84			<b>Mme BDITE Naima</b> Dossier : h0110009 / Date 10.01.202... Total B: 318 / Dossier : <b>426,12DH</b> B 190B 30B 80B 18

[illegible]

## RELEVÉ DES FRAIS ET HONORAIRES

Le praticien est prié de préciser la dent traitée, l'acte pratiqué en indiquant la nature des soins.

### Important :

Veuillez joindre les radiographies en cas de prothèses ou de traitement canalaires, ainsi que le bilan de l'ODF.

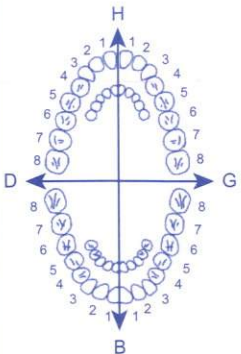
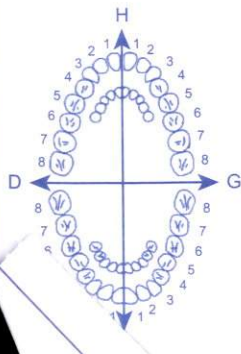
SOINS DENTAIRES	Dents Traitées	Nature des Soins	Coefficient		
				CCEFFICIENT DES TRAVAUX	
					MONTANTS DES SOINS
					DEBUT D'EXECUTION
					FIN D'EXECUTION
<b>O.D.F</b> <b>PROTHESES DENTAIRES</b>	<b>DETERMINATION DU CCEFFICIENT MASTICATOIRE</b>			CCEFFICIENT DES TRAVAUX	
	<div style="display: flex; justify-content: space-around; align-items: center;"> <div style="text-align: center;"> <b>H</b>                      25533412    21433552                      00000000    00000000  <b>D</b> </div> <div style="text-align: center;"> <b>G</b>                      00000000    00000000                      35533411    11433553  <b>B</b> </div> </div>				
		<b>(Création, remont, adjonction)</b> Fonctionnel, Thérapeutique, nécessaire à la profession			MONTANTS DES SOINS
				DATE DU DEVIS	
				DATE DE L'EXECUTION	

EN ATTESTANT LE DEVIS

VISA ET CACHET DU PATICIEN ATTESTANT L'EXECUTION





Angle Rues Lahcen El Arjouni et Lavoisier (face Hôpital 20 Août)  
05 22 85 92 20 (10 L.G.) - Fax : 05 22 86 22 23 - Casablanca - Maroc

E-mail : [cliniqueachifaa@menara.ma](mailto:cliniqueachifaa@menara.ma)

Docteur :

Casablanca, le : 13/01/2023



Mme BDITE NAIMA

1- EXFORGE 10/160 mg

1cp/j

2- TAHOR 10 mg

1cp/j

3- TAMBOCOR 100 mg

1cp/j

Dr. C. ABDELKHIRANE

Cardiologue

Clinique des spécialités Achifaa

Angle rues Lahcen El Arjouni et Lavoisier  
(face Hôpital 20 Août)

Tél : 0 522 859 220 - GSM : 0661 14 69 59

QSP 3 mois



**EXFORGE® 10 mg/160 mg**

**Amlodipine/Valsartan**

**إكسفورج 10/160 ملغ**

**أملوديبين / فالسارتان**

**28 comprimés pelliculés**

Les médicaments doivent être tenus hors de portée des enfants.

Conserver dans l'emballage original à température ambiante (15-25°C)

et à l'abri de l'humidité.

Veuillez consulter la notice d'emballage.

يحفظ بعيدا عن الأطفال

يحفظ في درجة حرارة معتدلة (15-25 درجة مئوية)

بعيدا عن الرطوبة

يجب قراءة النشرة قبل استعمال الدواء

Composition:

1 comprimé pelliculé contient:

Amlodipine 10 mg

Valsartan 160 mg

Excipients qsp un comprimé

يحتوي كل قرص مغلف على 10 ملغ من أملوديبين و 160 ملغ من فالسارتان



611800103060 6

**EXFORGE** ○

**10mg/160mg**

28 comprimés pelliculés

PPV : 273,00 DH

**Exforge® 10 mg/160 mg**

28 comprimés pelliculés

**RESPECTER LES DOSES PRESCRITES**

Liste I - Uniquement sur ordonnance.

احترم الجرعات الموصوفة

لائحة I - يصرف فقط بموجب وصفة طبية

10 2024  
BCDA6

EXP  
LOT

2934



**EXFORGE® 10 mg/160 mg**

**Amlodipine/Valsartan**

**إكسفورج 10/160 ملغ**

**أملوديبين / فالسارتان**

**28 comprimés pelliculés**

Les médicaments doivent être tenus hors de portée des enfants.

Conserver dans l'emballage original à température ambiante (15-25°C)

et à l'abri de l'humidité.

Veuillez consulter la notice d'emballage.

يحفظ بعيدا عن الأطفال

يحفظ في درجة حرارة معتدلة (15-25 درجة مئوية)

بعيدا عن الرطوبة

يجب قراءة النشرة قبل استعمال الدواء

Composition:

1 comprimé pelliculé contient:

Amlodipine 10 mg

Valsartan 160 mg

Excipients qsp un comprimé

يحتوي كل قرص مغلف على 10 ملغ من أملوديبين و 160 ملغ من فالسارتان



611800103060 6

**EXFORGE** ○

**10mg/160mg**

28 comprimés pelliculés

PPV : 273,00 DH

**Exforge® 10 mg/160 mg**

28 comprimés pelliculés

**RESPECTER LES DOSES PRESCRITES**

Liste I - Uniquement sur ordonnance.

احترم الجرعات الموصوفة

لائحة I - يصرف فقط بموجب وصفة طبية

**10 2024  
BCDA6**

**EXP  
LOT**

2934



**EXFORGE® 10 mg/160 mg**

**Amlodipine/Valsartan**

**إكسفورج 160/10 ملغ**

**أملوديبين / فالسارتان**

**28 comprimés pelliculés**

Les médicaments doivent être tenus hors de portée des enfants.

Conserver dans l'emballage original à température ambiante (15-25°C)

et à l'abri de l'humidité.

Veuillez consulter la notice d'emballage.

يحفظ بعيدا عن الأطفال

يحفظ في درجة حرارة معتدلة (15-25 درجة مئوية)

بعيدا عن الرطوبة

يجب قراءة النشرة قبل استعمال الدواء

Composition:

1 comprimé pelliculé contient:

Amlodipine 10 mg

Valsartan 160 mg

Excipients qsp un comprimé

يحتوي كل قرص مغلف على 10 ملغ من أملوديبين و 160 ملغ من فالسارتان



611800103060 6

**EXFORGE** ○

**10mg/160mg**

28 comprimés pelliculés

PPV : 273,00 DH

**Exforge® 10 mg/160 mg**

28 comprimés pelliculés

**RESPECTER LES DOSES PRESCRITES**

Liste I - Uniquement sur ordonnance.

احترم الجرعات الموصوفة

لائحة I - يصرف فقط بموجب وصفة طبية

**10 2024  
BCDA6**

**EXP  
LOT**

2934



**EXFORGE® 10 mg/160 mg**

**Amlodipine/Valsartan**

**إكسفورج 160/10 ملغ**

**أملوديبين / فالسارتان**

**28 comprimés pelliculés**

Les médicaments doivent être tenus hors de portée des enfants.

Conserver dans l'emballage original à température ambiante (15-25°C)

et à l'abri de l'humidité.

Veuillez consulter la notice d'emballage.

يحفظ بعيدا عن الأطفال

يحفظ في درجة حرارة معتدلة (15-25 درجة مئوية)

بعيدا عن الرطوبة

يجب قراءة النشرة قبل استعمال الدواء

Composition:

1 comprimé pelliculé contient:

Amlodipine 10 mg

Valsartan 160 mg

Excipients qsp un comprimé

يحتوي كل قرص مغلف على 10 ملغ من أملوديبين و 160 ملغ من فالسارتان



611800103060 6

**EXFORGE** ○

**10mg/160mg**

28 comprimés pelliculés

PPV : 273,00 DH

**Exforge® 10 mg/160 mg**

28 comprimés pelliculés

**RESPECTER LES DOSES PRESCRITES**

Liste I - Uniquement sur ordonnance.

احترم الجرعات الموصوفة

لائحة I - يصرف فقط بموجب وصفة طبية

**10 2024  
BCDA6**

**EXP  
LOT**

2934



Ceci est un médicament.  
Ne pas Laisser à la portée des enfants.  
لا تترك الأدوية في متناول الأطفال

Composition :

Acétate de flécaïnide .....100 mg

Excipient q.s.p. ....1 comprimé sécable.

Cet étui contient 30 comprimés sécables dosés  
chacun à 100 mg, soit 3000 mg d'acétate de flécaïnide.

Avant toute utilisation, lire attentivement la notice  
intérieure.

*Tambocor® 100 mg*

30 comprimés sécables



6 118000 280675

LOT : 22140 PER : 10/2027  
PPV : 100,70 DH

AMM N° 348 DMP / 21 / NNP

Fabriqu  sous licence MEDAPHARMA  
par les laboratoires Steripharma

Z.I Lina n° 347 Sidi Ma rouf - Casablanca  
Amine TAHIRI, Pharmacien Responsable

Uniquement sur ordonnance : LISTE I  
**RESPECTER LES DOSES PRESCRITES**



**طومبوكور®**

أستات الفليكاينيد 100 ملغ

30 قرصا قابلا للكسر



Ceci est un médicament.  
Ne pas Laisser à la portée des enfants.  
لا تترك الأدوية في متناول الأطفال

Composition :

Acétate de flécaïnide .....100 mg

Excipient q.s.p. ....1 comprimé sécable.

Cet étui contient 30 comprimés sécables dosés  
chacun à 100 mg, soit 3000 mg d'acétate de flécaïnide.

Avant toute utilisation, lire attentivement la notice  
intérieure.

*Tambocor® 100 mg*

30 comprimés sécables



6 118000 280675

LOT : 22140 PER : 10/2027  
PPV : 100,70 DH

AMM N° 348 DMP / 21 / NNP

Fabriqué sous licence MEDAPHARMA  
par les laboratoires Steripharma

Z.I Lina n° 347 Sidi Maârouf - Casablanca  
Amine TAHIRI, Pharmacien Responsable

Uniquement sur ordonnance : LISTE I  
**RESPECTER LES DOSES PRESCRITES**



طومبوكور®

أميتات الفليكاينيد 100 ملغ

30 قرصا قابلا للكسر



Ceci est un médicament.  
Ne pas Laisser à la portée des enfants.  
لا تترك الأدوية في متناول الأطفال

Composition :

Acétate de flécaïnide .....100 mg

Excipient q.s.p. ....1 comprimé sécable.

Cet étui contient 30 comprimés sécables dosés  
chacun à 100 mg, soit 3000 mg d'acétate de flécaïnide.

Avant toute utilisation, lire attentivement la notice  
intérieure.

Tambocor® 100 mg

30 comprimés sécables



6 118000 280675

LOT : 22140 PER : 10/2027  
PPV : 100,70 DH

AMM N° 348 DMP / 21 / NNP

Fabriqué sous licence MEDAPHARMA  
par les laboratoires Steripharma

Z.I Lina n° 347 Sidi Maârouf - Casablanca  
Amine TAHIRI, Pharmacien Responsable

Uniquement sur ordonnance : LISTE I  
**RESPECTER LES DOSES PRESCRITES**



طومبوكور®

أميتات الفليكاينيد 100 ملغ

30 قرصا قابلا للكسر



## Docteur Chérif Abdelkhirane Cardiologue

Lauréat de la Faculté de Médecine de Bordeaux  
Membre de la Société Française de Cardiologie  
Member of the European Society of Cardiology  
Member of International Cardiac Doppler Society  
Member of the Society of Cardiac Rhythm  
Member of the International Society of Atherosclerosis

Non : *bedite*  
Prénom : *Naima*  
Date : *10.01.2023*

### Analyses biologiques

#### Bilan HTA

- ☒ Ionogramme Sanguin
- ☒ Créatininémie
- ☐ Cholestérol T, HDL, LDL, TG
- ☐ Glycémie à jeun
- ☐ Micro-Albuminurie
- ☐ Clearance de la créatininémie

#### Enzymologie Cardiaque

- ☐ Troponine
- ☐ CPK
- ☐ CPK Mb
- ☐ LDH

#### Coagulation

- ☐ INR, TP
- ☐ TCA, T
- ☐ Héparinémie
- ☐ Activité Xa
- ☐ TS
- ☐ AT III
- ☐ Protéine C
- ☐ Protéine S
- ☐ Facteur Leiden

#### Divers

- ☒ NFS plq
- ☐ D-Dimères
- ☐ Glycémie post-prandiale
- ☐ HbA<sub>1c</sub>
- ☐ CRPus
- ☐ Autre :

Mme BDITE Naima  
Ddn 01.01.1950 / F  
Nr dossier : h0110009 /



pour scan en flot ordonnance

Clinique des spécialités Achifaa  
Angle rues Lahcen El Arjoun et Lavoisier (face Hôpital 20 Août) - Casablanca - Maroc  
Tél: 0 522 862 286 / 0 522 859 220 (10 lignes groupées) Fax: 0 522 862 223  
E-mail: [cliniqueachifaa@menara.ma](mailto:cliniqueachifaa@menara.ma)



LABORATOIRES D'APPLICATIONS  
SCIENTIFIQUES  
11-13, Rue Houcine BEN ALI  
CASABLANCA - Tél: 05 22 27 64 84

Dr. C. ABDELKHIRANE  
Cardiologue  
Clinique des spécialités Achifaa  
Angle rues Lahcen El Arjoun et Lavoisier  
(face Hôpital 20 Août)  
Tél : 0 522 859 220 - GSM : 0661 14 69 59

*GA*



# CLOUDON

## LABORATOIRE D'APPLICATIONS SCIENTIFIQUES

A.TOUIMI BENJELLOUN  
Pharmacien Biologiste  
Docteur d'Etat en Pharmacie  
Professeur Agrégé de Biochimie  
de la Faculté de Nancy

Docteur J. TAZI SIDQUI  
Anatomo-cytopathologiste  
de la Faculté de Paris VI  
Ancien Maître-Assistant  
C.H.U de Rabat

Y.TOUIMI BENJELLOUN  
Ep.TAHIRI  
Pharmacien Biologiste  
de l'Université Libre  
de Bruxelles

Membres *uni*  *bio* International

### FACTURE

Numéro h0110009  
N° Matricule:0003238 A  
Analyses du 10.01.2023  
Prescrit par : Dr CHERIF ABDELKHIRANE

**Madame BDITE Naima**  
2 RUE PROSPER MARIMEE RES ZARA  
VAL FLEURI CASABLANCA  
RAM MUPRAS

Le 10 Janvier 2023

IONO CRE NF PDS1

TOTAL des B .....: 318  
TOTAL Facture : 426,12 DH

**PAYE**

**LABORATOIRES D'APPLICATIONS  
SCIENTIFIQUES**  
11-13, Rue Houcine BEN ALI  
CASABLANCA - Tél: 05 22 27 64 84



# CLOUDON

## LABORATOIRE D'APPLICATIONS SCIENTIFIQUES

A.TOUIMI BENJELLOUN  
Pharmacien Biologiste  
Docteur d'Etat en Pharmacie  
Professeur Agrégé de Biochimie  
de la Faculté de Nancy

Docteur J. TAZI SIDQUI  
Anatomo-cytopathologiste  
de la Faculté de Paris VI  
Ancien Maître-Assistant  
C.H.U de Rabat

Y.TOUIMI BENJELLOUN  
Ep.TAHIRI  
Pharmacien Biologiste  
de l'Université Libre  
de Bruxelles

Membres *uni*  *bio* International

### FACTURE

Numéro h0110009  
N° Matricule:0003238 A  
Analyses du 10.01.2023  
Prescrit par : Dr CHERIF ABDELKHIRANE

**Madame BDITE Naima**  
2 RUE PROSPER MARIMEE RES ZARA  
VAL FLEURI CASABLANCA  
RAM MUPRAS

Le 10 Janvier 2023

IONO CRE NF PDS1

TOTAL des B .....	:	318	
TOTAL Facture	:	426,12	DH
Part à la charge du patient	:	90%	383,51 DH
Remise	:	10%	42,61 DH
Net à payer	:	383,51	DH

**PAYE**



# CLOUDON

## LABORATOIRES D'APPLICATIONS SCIENTIFIQUES

A. TOUIMI BENJELLOUN

Pharmacien Biologiste  
Docteur d'Etat en Pharmacie  
Professeur Agrégé de Biochimie  
de la Faculté de Nancy

Docteur J. TAZI SIDQUI

Anatomo-cytopathologiste  
de la Faculté de Paris VI  
Ancien Maître-Assistant  
C.H.U. de Rabat

Y. TOUIMI BENJELLOUN

Ep. TAHIRI

Pharmacien Biologiste  
de l'Université Libre  
de Bruxelles

Membres  International

Dossier N° **h0110009**

Docteur CHERIF ABDELKHIRANE  
ANG.DES RUES LETITIEN ET MONT  
CASABLANCA

Madame **BDITE Naima**  
2 RUE PROSPER MARIMEE RES ZARA  
VAL FLEURI CASABLANCA  
RAM MUPRAS

Patiente née le 01.01.1950 73 ans

Prélevé le 10.01.2023 à 9h32

Edition du 10 Janvier 2023

### BIOCHIMIE

(Technique ROCHE Cobas 6000)

		Valeurs de référence	Antériorités
<u>Réserve alcaline</u>	49 Volumes	(46-71)	64
<u>Protides totaux</u>	73 g/l	(64-83)	73
<u>Calcium</u>	97 mg/l	(88-102)	97
soit	2,43 mmol/l	(2,20-2,55)	2,43

Dr A. TOUIMI BENJELLOUN

PAGE 3/3



# CLOUDON

## LABORATOIRES D'APPLICATIONS SCIENTIFIQUES

A. TOUIMI BENJELLOUN

Pharmacien Biologiste  
Docteur d'Etat en Pharmacie  
Professeur Agrégé de Biochimie  
de la Faculté de Nancy

Docteur J. TAZI SIDQUI

Anatomo-cytopathologiste  
de la Faculté de Paris VI  
Ancien Maître-Assistant  
C.H.U. de Rabat

Y. TOUIMI BENJELLOUN

Ep. TAHIRI

Pharmacien Biologiste  
de l'Université Libre  
de Bruxelles

Membres **uni** **bio** International

Dossier N° **h0110009**

Docteur CHERIF ABDELKHIRANE  
ANG.DES RUES LETITIEN ET MONT  
CASABLANCA

Madame **BDITE Naima**  
2 RUE PROSPER MARIMEE RES ZARA  
VAL FLEURI CASABLANCA  
RAM MUPRAS

Patiente née le 01.01.1950 73 ans

Prélevé le 10.01.2023 à 9h32

Edition du 10 Janvier 2023

### BIOCHIMIE

(Technique ROCHE Cobas 6000)

Valeurs de référence

Antériorités

25.04.22

#### Créatinine

soit

7,7 mg/l  
68,07  $\mu$ mol/l

(5,0-9,0)

(44,20-79,56)

6,5

57,46

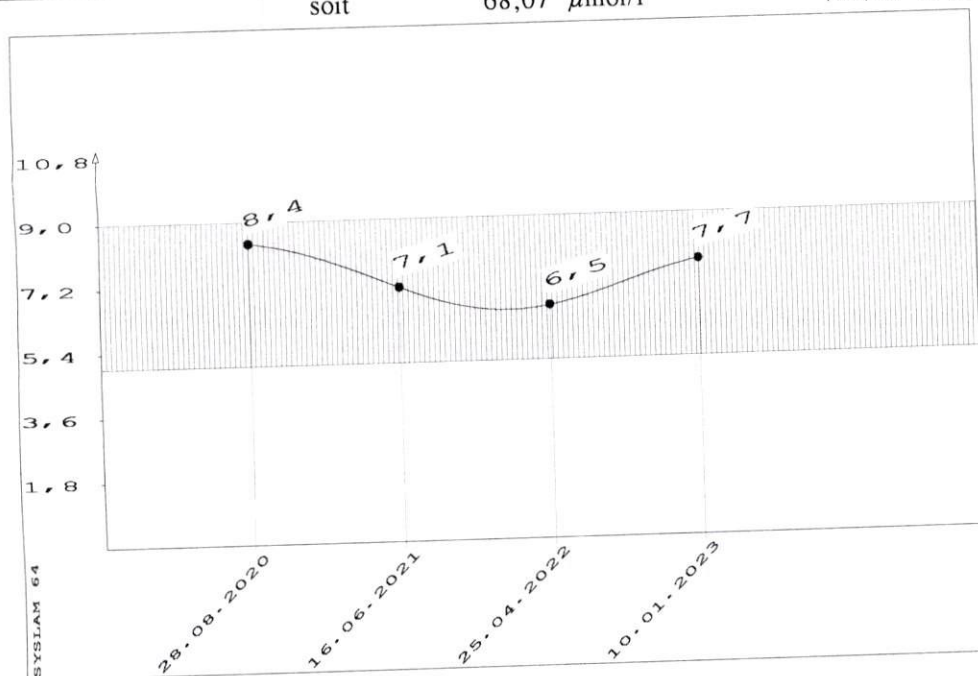

#### Sodium

138,0 mmol/l

(135-148)

16.06.21

137,0

#### Potassium

4,51 mmol/l

(3,5-5,3)

4,05

#### Chlore

103,1 mmol/l

(98-107)

98,0

#### Bicarbonates

22 mEq/l

(21-32)

29

Dr A. TOUIMI BENJELLOUN

PAGE 2/3



# CLOUDON LABORATOIRES D'APPLICATIONS SCIENTIFIQUES

A. TOUIMI BENJELLOUN

Pharmacien Biologiste  
Docteur d'Etat en Pharmacie  
Professeur Agrégé de Biochimie  
de la Faculté de Nancy

Docteur J. TAZI SIDQUI

Anatomo-cytopathologiste  
de la Faculté de Paris VI  
Ancien Maître-Assistant  
C.H.U. de Rabat

Y. TOUIMI BENJELLOUN

Ep. TAHIRI

Pharmacien Biologiste  
de l'Université Libre  
de Bruxelles

Membres **uni** **bio** International

Dossier N° **h0110009**

Docteur CHERIF ABDELKHIRANE  
ANG.DES RUES LETITIEN ET MONT  
CASABLANCA

Madame **BDITE Naima**

2 RUE PROSPER MARIMEE RES ZARA  
VAL FLEURI CASABLANCA  
RAM MUPRAS

Patiente née le 01.01.1950 73 ans

Prélevé le 10.01.2023 à 9h32

Edition du 10 Janvier 2023

## HEMATOLOGIE

Valeurs de référence

Antériorités

### HEMOGRAMME

(Sysmex XT1800i)

#### Globules rouges

		<b>4.880.000/mm<sup>3</sup></b>	(4,0-5,0 Mill)	05.07.22 <b>4.810.000</b>
Hémoglobine	12,8	g/100ml	(12,5-15,0)	13,1
Hématocrite	40,1	%	(36,5-44,0)	40,7
Volume globulaire (VGM)	* 82,2	μ <sup>3</sup>	(83-98)	84,6
Teneur globulaire (TCMH)	* 26,2	pg	(27-32)	27,2
Conc. globulaire (CCMH)	* 31,9	%	(32-36)	32,2

#### Leucocytes

		<b>6.030 /mm<sup>3</sup></b>	(4000-10000)	6.240
Polynucléaires neutrophiles	61,6	% 3714 /mm <sup>3</sup>	(2100-8890)	3095
Polynucléaires éosinophiles	1,0	% 60 /mm <sup>3</sup>	(30-590)	87
Polynucléaires basophiles	0,5	% 30 /mm <sup>3</sup>	(10-70)	31
Lymphocytes	30,3	% 1827 /mm <sup>3</sup>	(1260-3350)	2677
Monocytes	6,6	% 398 /mm <sup>3</sup>	(250-850)	349

#### Plaquettes

		<b>427.000 /mm<sup>3</sup></b>	(150.000-400.000)	391.000
Volume plaquettaire moyen (VPM)	8,7	fL	(9,1-11,9)	8,8

Hypochromie légère

Dr A. TOUIMI BENJELLOUN

PAGE 1/3



Interprétation:

	IPA	PPA	QA	QD	IRA	IRD	ISA	ISD	IRPA	IRPD	ISTJ	ISTM	ISTE	ITA	ITPA
U1	91	-53			24	20	571	70			-30	14	34	87	
U2	14	-24			258	36	795	54			-54		34	244	
U3	53				561	41	546	49			-74	-35	-15	131	
U4	68				693	48	190	42			-59	-40	-15	131	
U5	68				727	52	68	38			-44	-49	-30	122	
U6	73				678	90					-20	-35	-25	122	
I	73				556	90						-15	-15	-24	92
AUL	34				317	90					9	4		-14	39
II	112				488	90					-20	-35	-25	117	
AUF	78				224	79					-20	-30	-20	78	
III	53				78	28	87	24	19	24	-20	-20	-10	48	

Résultats mesures:

QRS : 90 ms  
 QT/QTc : 338 / 402 ms  
 PQ : 128 ms  
 P : 102 ms  
 RR/PP : 678 / 705 ms  
 P/QRS/T : 62/ 27/ 48 degrés

Complexe médian dominant:

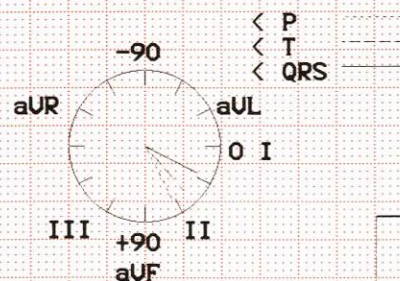
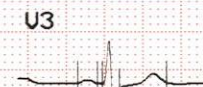
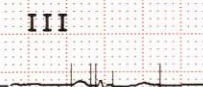
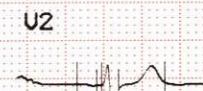
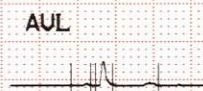
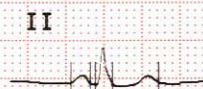
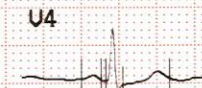
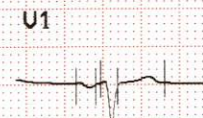
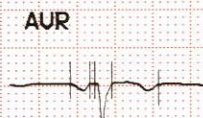
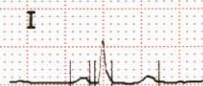

rapport non confirmé .









# مصلحة الاختصاصات الشفاء Clinique des Spécialités Achifaa

Angle Rues Lahcen El Arjoune et Lavoisier (face Hôpital 20 Août)  
05 22 85 92 20 (10 L.G.) - Fax : 05 22 86 22 23 - Casablanca - Maroc

E-mail : [cliniqueachifaa@menara.ma](mailto:cliniqueachifaa@menara.ma)

Casablanca, le : 13.01.2023

Docteur :

NOTE D'HONORAIRE

Le Docteur Chérif ABDELKHIRANE

Prie Mr / Mme ..... Bdite Naima .....

D'accepter l'expression de ses sentiments distinguées et  
lui présente suivant l'usage sa note d'honoraires pour les  
actes suivants ..... Halter, ECG, Euf. .....

S'élevant à la somme de ..... 1000,00 ..... Dhs.

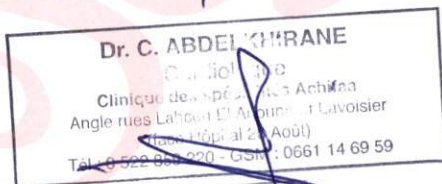

IF. 40411002 PATENTE 35511131 CNSS 191950751  
INP 091000679 ICE 001851425000087



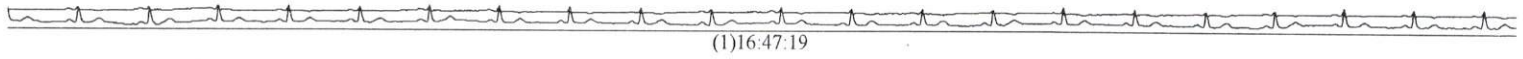



Histogramme des RR des QRS normaux de (1)12:40:14 à (1)11:40:22

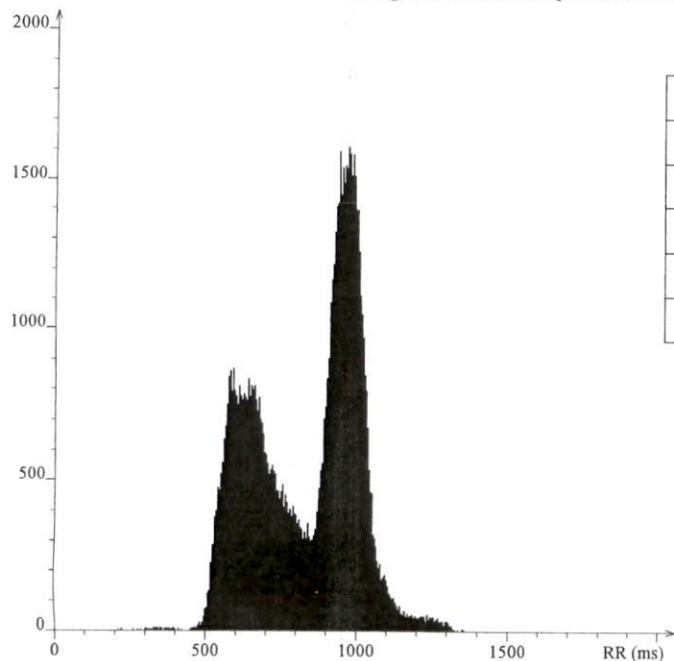

Nombre	85099
FC (bpm)	71
RR moyen (ms)	840
SDNN (ms)	173
RMSSD (ms)	88
PNN50 (%)	28.9

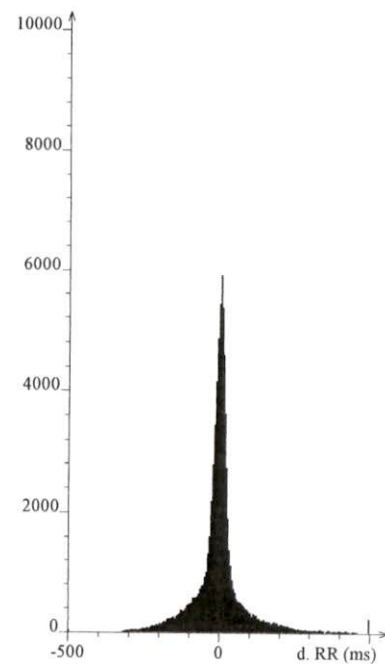

Histogrammes des RR des QRS ventriculaires de (1)12:40:14 à (1)11:40:22

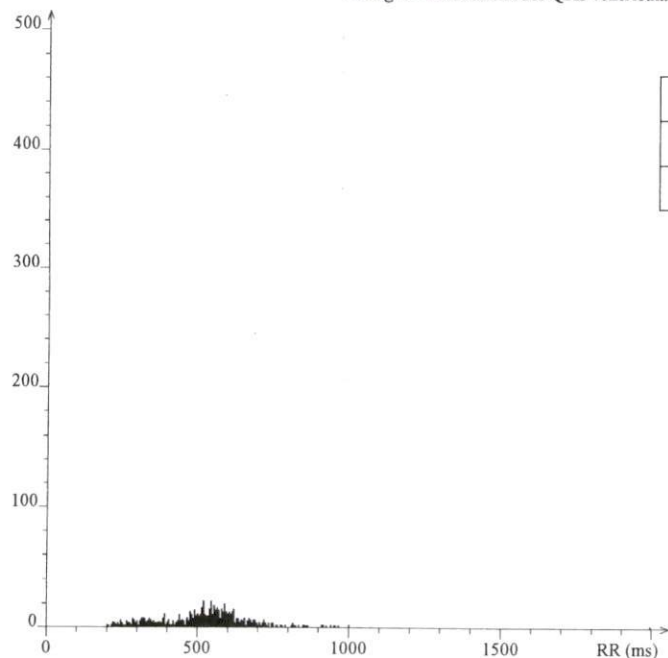

Nombre	908
FC (bpm)	112
RR moyen (ms)	534

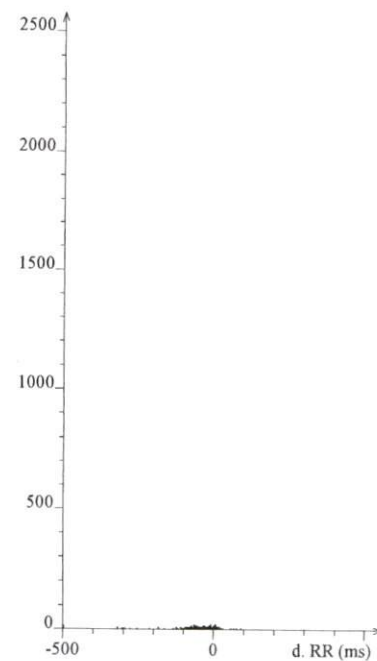

SDNN : Déviation standard des intervalles RR normaux.

RMSSD : Racine carrée des différences successives de RR normaux.

PNN50 : Pourcentage des intervalles normaux successifs supérieur à 50 ms.



Heure h-mn	Temps Anal (mn)	Nb. total de QRS	Fréq cardiaque (bpm) Moyenne Min Max	Pause	Période Longue	ESV Isolée Doublet Salve Total	ESV Isolée Doublet Salve Total
(1)12:40	34	2849	81 22 118	2	2	55 6 0 67	77 15 1 111
(1)13:40	22	2052	89 65 166	0	1	14 2 0 18	13 2 1 20
(1)14:40	32	3069	94 59 212	0	0	8 6 0 20	79 24 11 163
(1)15:40	55	3734	67 54 104	0	0	28 4 0 36	1 0 0 1
(1)16:40	54	3923	72 52 110	0	1	37 16 3 83	90 14 4 130
(1)17:40	54	3534	64 52 111	0	0	55 9 0 73	20 0 1 23
(1)18:40	56	3723	65 53 171	0	2	26 6 0 38	36 5 0 46
(1)19:40	58	3601	61 50 95	0	0	33 3 0 39	11 2 1 18
(1)20:40	57	3624	62 51 163	0	0	10 1 0 12	17 3 0 23
(1)21:40	58	3691	62 48 99	0	4	15 10 0 35	0 0 0 0
(1)22:40	57	3659	63 49 95	0	0	55 5 7 98	2 0 0 0
(1)23:40	54	3506	64 48 96	0	0	70 15 0 100	0 0 0 0
(1)00:40	59	3709	62 46 96	0	7	173 55 28 405	0 0 0 0
(1)01:40	59	3823	64 47 93	0	1	78 47 4 185	1 0 0 1
(1)02:40	59	3750	63 46 102	0	1	154 42 37 407	1 0 0 1
(1)03:40	57	3476	60 48 98	0	0	35 12 1 62	0 0 0 0
(1)04:40	58	3802	64 49 105	0	0	37 4 2 51	3 0 0 3
(1)05:40	59	4576	76 50 114	0	0	56 9 0 74	0 0 0 0
(1)06:40	59	5097	85 56 129	0	0	107 2 1 114	6 0 0 6
(1)07:40	57	5327	92 60 155	0	0	27 1 0 29	19 0 0 19
(1)08:40	57	5208	91 66 141	0	1	43 5 0 53	68 10 0 88
(1)09:40	56	5585	98 66 116	0	1	51 20 0 91	180 25 5 246
(1)10:40	7	687	90 22 116	5	0	21 0 0 21	4 1 0 6
(1)11:40	0	1	92 0 0	0	0	0 0 0 0	0 1 0 2
Total	19:50	86006	72 22 212	7	21	1188 280 83 2111	628 102 24 909



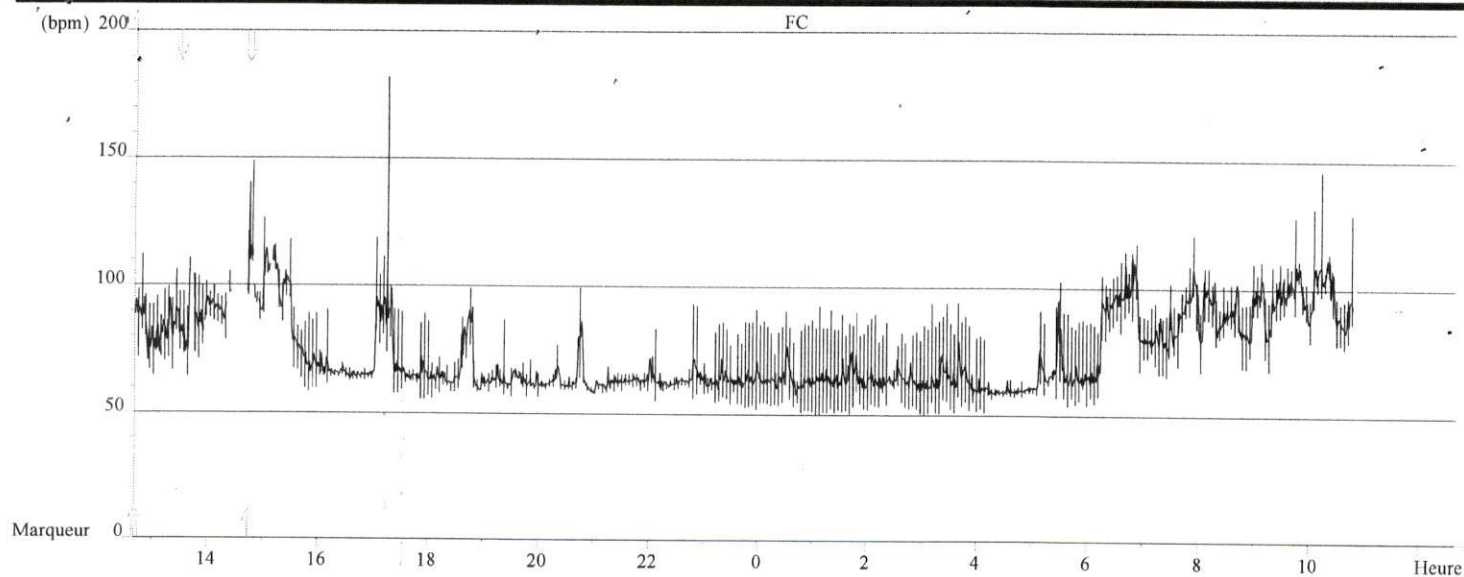

Choix de la voie ST (mm)

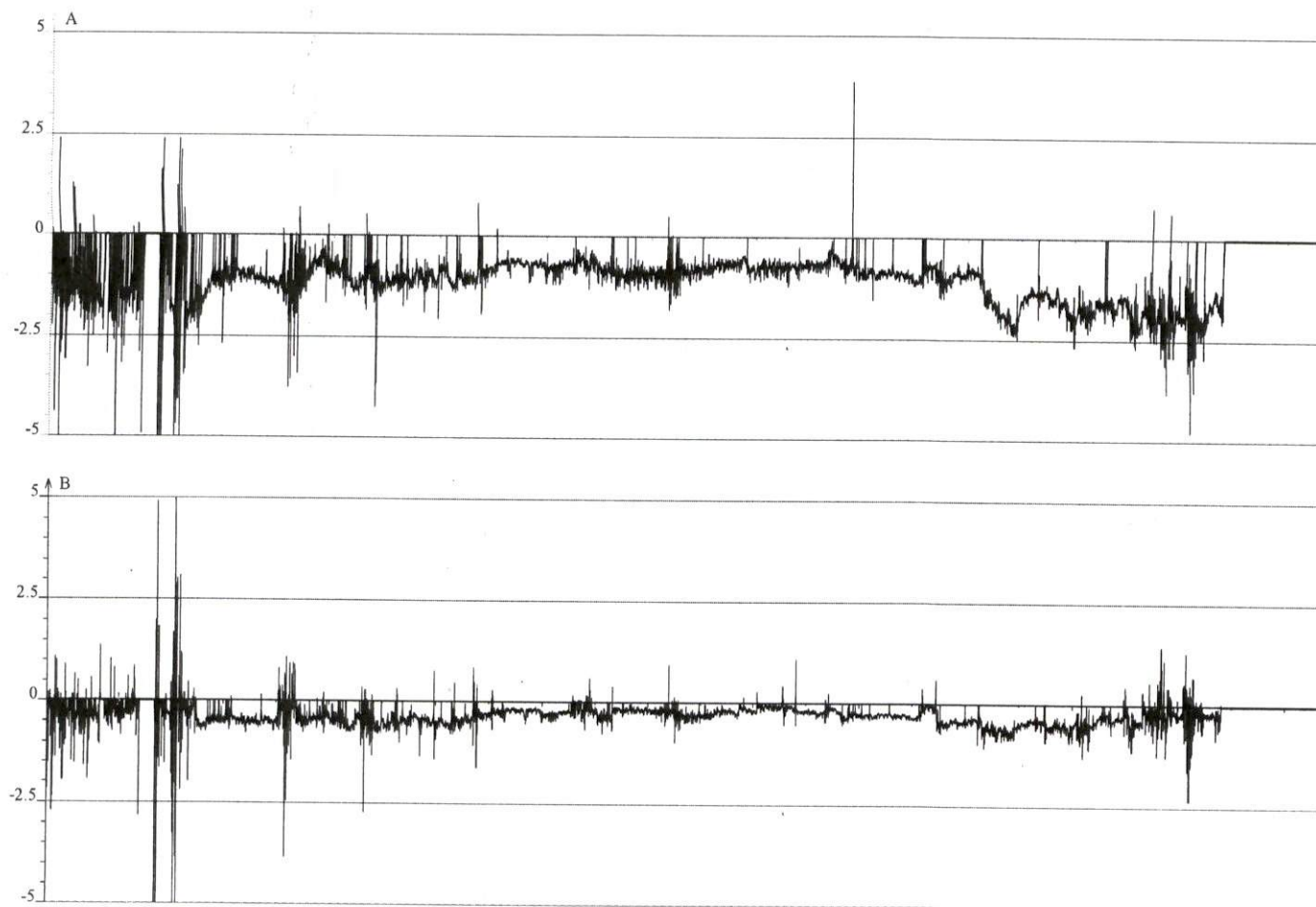

Episode(s) ST



## EPISODES DE DECALAGE DU SEGMENT ST : 16

Durée totale : (1)01:54:36

1/ à (1)10:07:26 Durée (1)00:23:00 103bpm A=-4.8mm

2/ à (1)09:37:20 Durée (1)00:17:42 101bpm A=-3.8mm

3/ à (1)06:42:08 Durée (1)00:14:18 100bpm A=-2.5mm

QRS - J = 90ms Point I : -40ms J - ST : 60 ms + 0% RR

A : +2 -2mm

B : +2 -2mm

C : +2 -2mm

Episodes ischémiques : (10 mm/mV dur. min. : 60s)



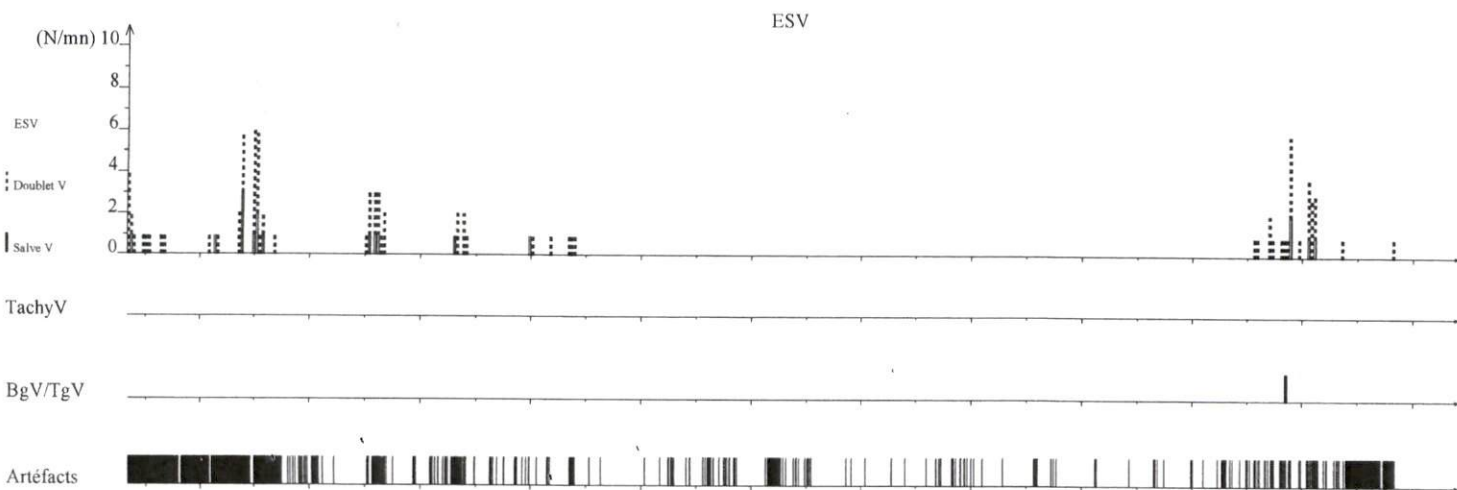
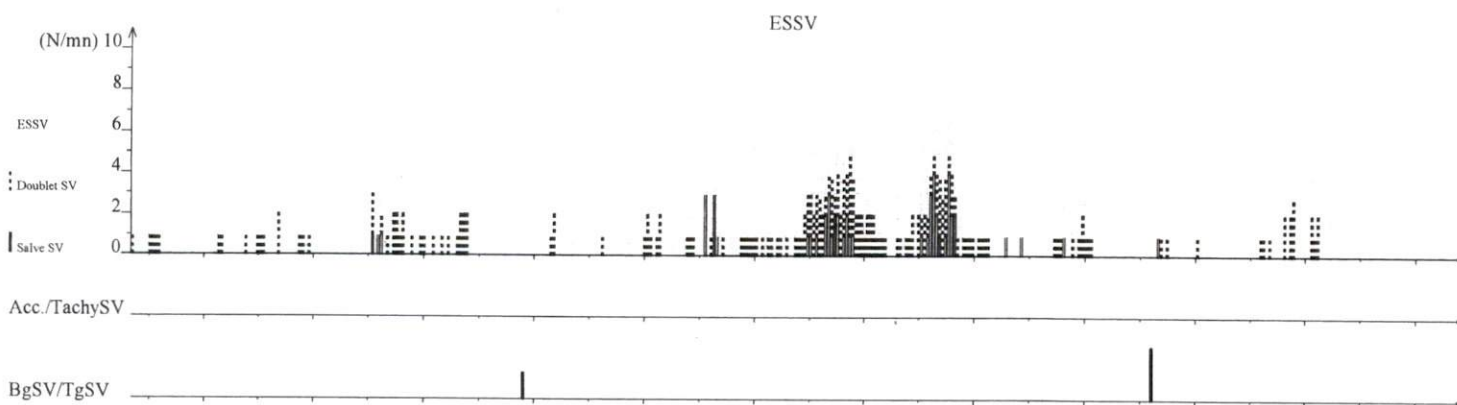
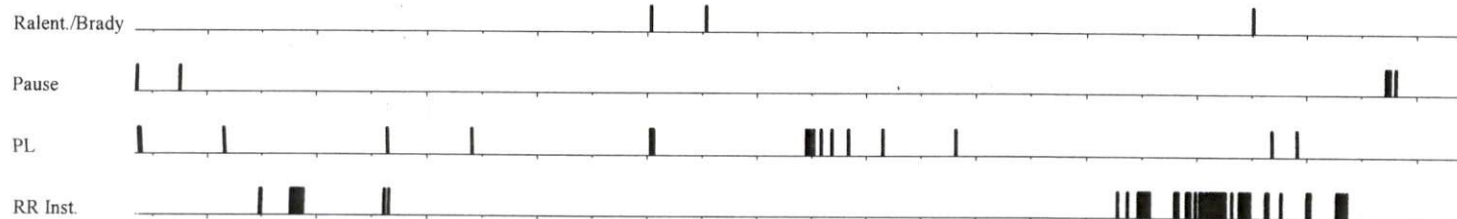
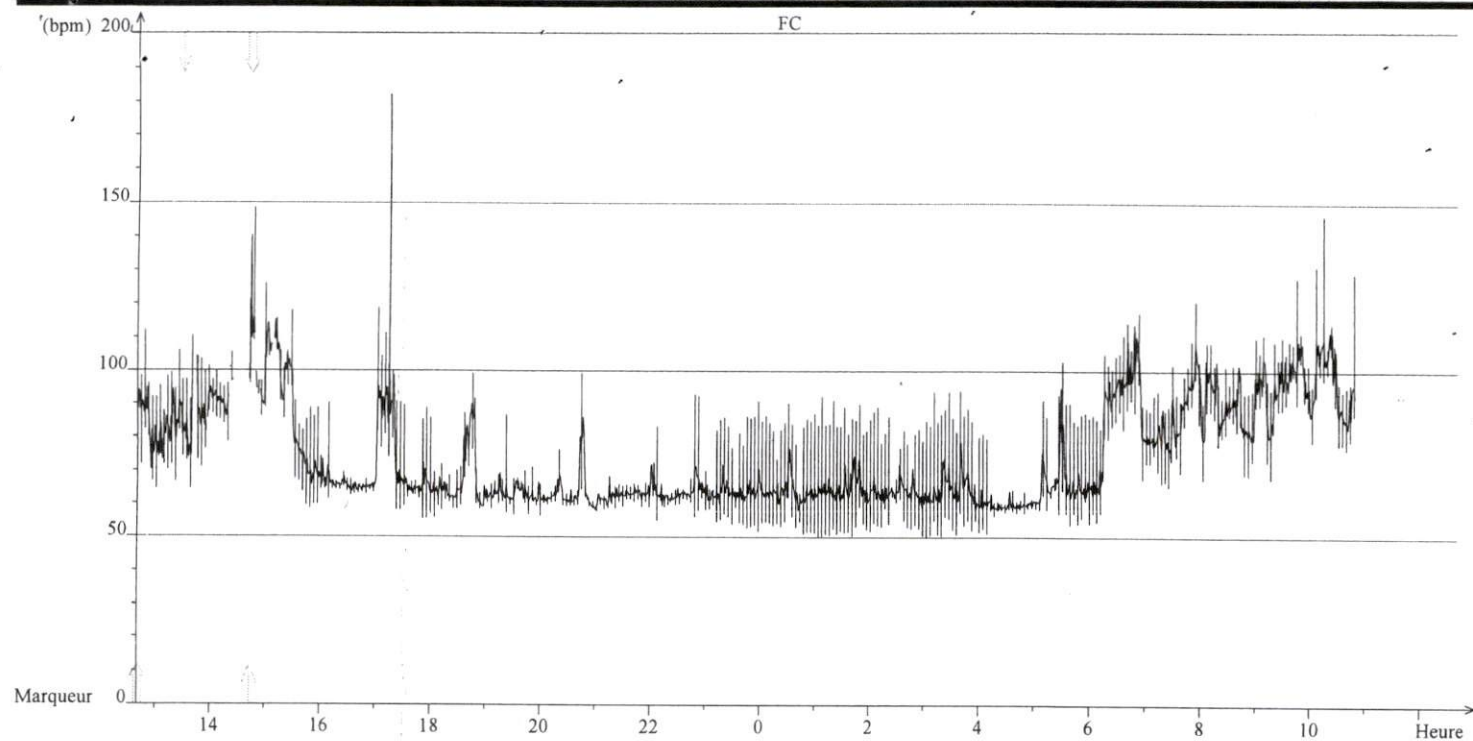



<b>CENTRE HOLTER :</b>  Analysé par : Date de l'examen (Temps) :	<b>PATIENT</b> <b>Prénom</b> : Bdite <b>Date de naissance</b> : 01/01/1950 <b>Age</b> : 73 ans <b>Sexe</b> : F <b>Poids</b> : 71 kg <b>Taille</b> : 156.0 cm <b>n° ID</b> : <b>Service</b> : Dr Chérif Abdelkhirane
Indication(s) :  ECG de base : Traitement(s) :	
<b>RESULTATS (Tous)</b>	
<b>FREQUENCE CARDIAQUE : ( Nombre total de QRS : 86006 ) ( Temps Heure : 19:50 )</b> Moyenne : 72 bpm      FC Max : 212 bpm à (1)14:44:10      RR Max : 2815 ms à (1)13:28:44 Jour (08:00 - 21:00) : 78 bpm      FC Min : 22 bpm à (1)12:41:51      RR Min : 210 ms à (1)14:44:10 Nuit (23:00 - 06:00) : 63 bpm	
<b>BRADYCARDIE : 0</b>	<b>PAUSES : 7</b> 1/ à (1)11:28:23 RR = 218170ms 2/ à (1)11:29:00 RR = 7960ms 3/ à (1)12:41:56 RR = 5060ms
<b>PERIODES LONGUES : 21</b> 1/ à (1)17:16:19 RR = 1425ms 2/ à (1)22:04:13 RR = 1365ms 3/ à (1)22:04:32 RR = 1355ms	
<b>EVENEMENTS VENTRICULAIRES :</b> <b>EXTRASISTOLES :</b> Isolées : 628      0.7 % Doublets : 102      0.1 % Salves : 24      0.0 % Total : 909	
<b>BI &amp; TRIGEMIN. : 1 &amp; 0</b> Durée totale : (1)00:00:03 1/ à (1)09:40:52 : Durée : (1)00:00:03	
<b>TACHYCARDIE : 0</b>	
<b>EVENEMENTS SUPRAVENTRICULAIRES :</b> <b>EXTRASISTOLES :</b> <b>BI &amp; TRIGEMIN. : 1 &amp; 1</b> <b>TACHYCARDIE : 0</b> <b>RR INSTABLE : 25</b> Isolées : 1188      1.4 %      Durée totale : (1)00:00:14      Durée totale : (1)01:44:47 (7.6%) Doublets : 280      0.3 %      1/ à (1)07:10:04 : Durée : (1)00:00:08      1/ à (1)08:12:40 : Durée : (1)00:19:53 Salves : 83      0.1 %      2/ à (1)19:46:38 : Durée : (1)00:00:05      2/ à (1)06:55:04 : Durée : (1)00:14:23 Total : 2111      3/ à (1)15:30:38 : Durée : (1)00:11:58	
<b>COMMENTAIRES</b>	
Tracé sur 24H Rythme sinusal permanent Variabilité sinusale Impoprtante accélération/décélération du rythme avec ESSV nombreuses Sans FA ni TV Pas de trouble de la conduction  <div style="display: flex; justify-content: space-between; align-items: center;"> <div>Dr C. Abdelkhirane</div> <div style="border: 1px solid black; padding: 5px; text-align: center;"> <b>Dr. C. ABDELKHIRANE</b>              Cardiologue              Clinique de Spécialité              Angle rues Lamine et Auphonia Mavobier              (face à l'Hotel Elvira)              Tél : 0 522 636 220 GSM : 0661 14 69 59           </div> </div>	
<b>PARAM. D'ANALYSE :</b> Date de pose : 13/01/2023 à 12:40      Durée : 23:00:08      N° ENREGISTREUR : SJ0404166 3.01J Temps minimum de pause : 2500ms      Bradycardie < : 45bpm Prématrité supraventriculaire < : 75%      Tachycardie supraventriculaire > : 150bpm Prématrité ventriculaire < : Désactivé      Tachycardie ventriculaire > : 50bpm	



Envoyé par :

Dr Chérif Abdelkhirane

**Bdite naima**

Date de naissance : 01/01/1950

Age : 73 ans

Sexe : F

n° ID :

Poids : 71 kg

Taille : 156.0 cm

Service :

Dr Chérif Abdelkhirane

Date de pose :

13/01/2023 à 12:40

Indication(s) :

*Amplifier*

ECG de base :

*RS*

Traitement(s) :

*Ex Jof 12/16*



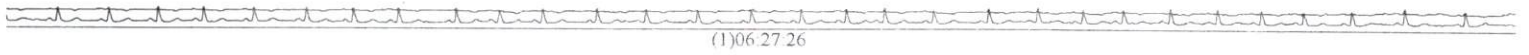
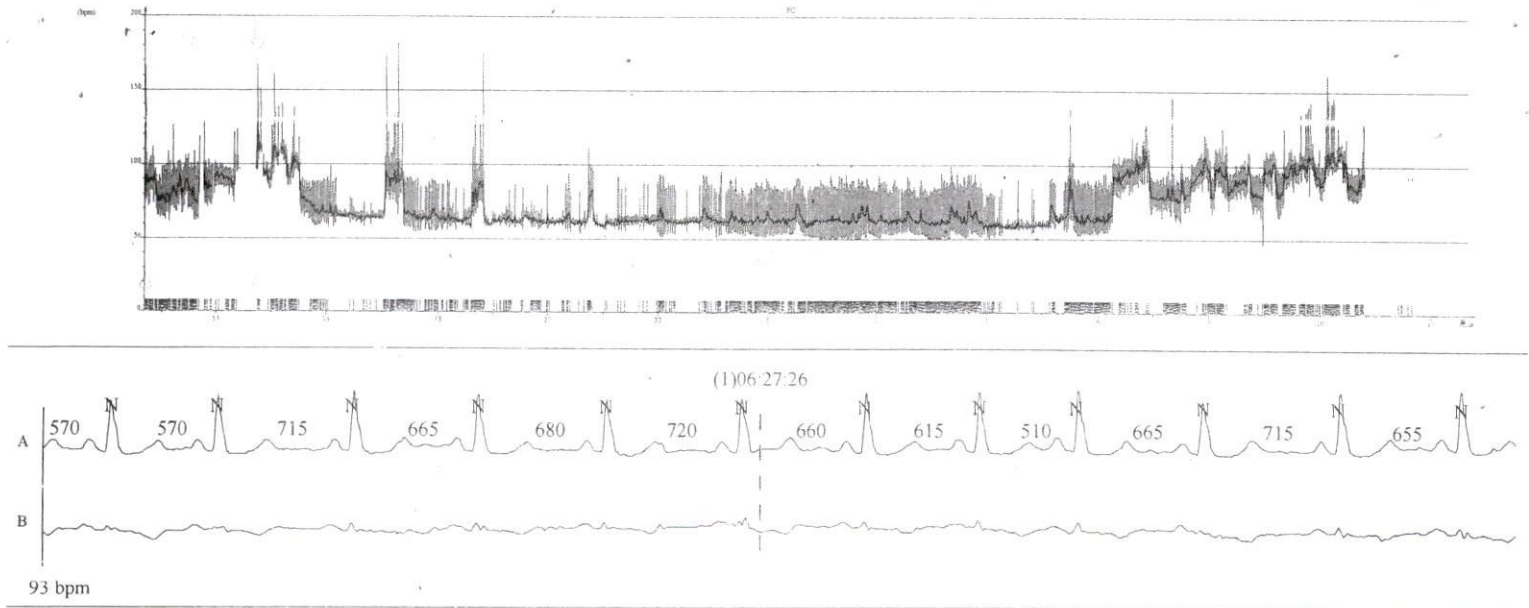



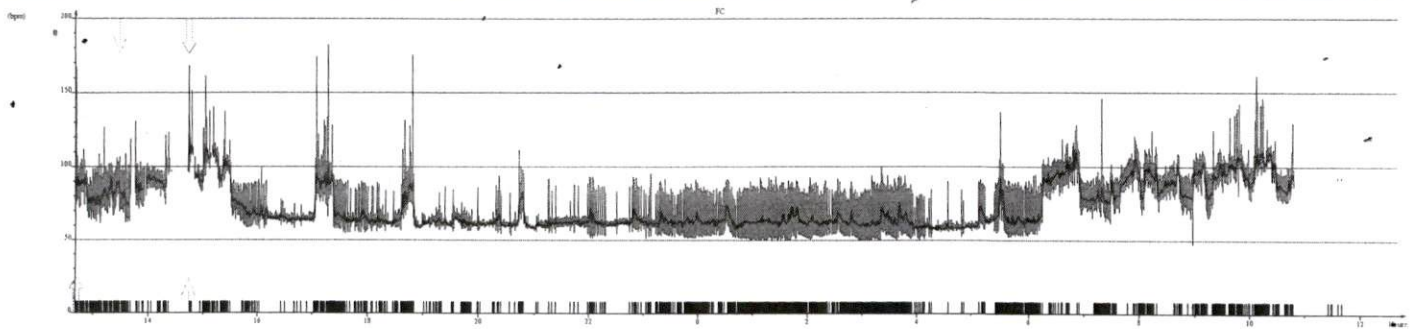



مصلحة الاختصاصات الشفاء  
Clinique des Spécialités Achifaa

Angle Rues Lahcen El Arjoun et Lavoisier (face Hôpital 20 Août)  
05 22 85 92 20 (10 L.G.) - Fax : 05 22 86 22 23 - Casablanca - Maroc

E-mail : cliniqueachifaa@menara.ma

Casablanca, le : 12/01/2023

Docteur :

NOTE D'HONORAIRE

Le Docteur Chérif ABDELKHIRANE

Prie Mr / Mme EDITE Name

D'accepter l'expression de ses sentiments distinguées et  
lui présente suivant l'usage sa note d'honoraires pour les  
actes suivants Edite de stress

S'élevant à la somme de 2500,00 Dhs.



IF. 40411002 PATENTE 35511131 CNSS 191950751  
INP 091000679 ICE 001851425000087





# مصحة الاختصاصات الشفاء Clinique des Spécialités Achifaa

Angle Rues Lahcen El Arjouné et Lavoisier (face Hôpital 20 Août)  
05 22 85 92 20 (10 L.G.) - Fax : 05 22 86 22 23 - Casablanca - Maroc

## Compte – rendu d'échocardiographie de Stress par dobutamine Recherche d'ischémie et de viabilité

Nom : Bdite Naima n° : 22-CBN01

Né(e) en 1950

Date : 12 janvier 2023 (à 9h50)

Médecin : Dr Abdelkhirane

Indication : test d'ischémie

Statut : HTA, varices

Technique :

Echographie-Doppler réalisée par échographe Vivid S6 de General Electric, avec sonde Phased Array 4 MHz  
Phased array (sonde M4S) mis en service en 2019.

Protocole GE en acquisition numérique par Vivid S6

Taille : 165 cm Poids : 71 kg

FMT max : 147 bpm 85% FMT : 124 bpm

Contre-indications écartées : **Asthme, Glaucome**

### Résultats

Palier	Dose (cc/h)	FC	TA	Incidents
Basal	0	62	141/79	RS
5 micro.g/Kg/mn	4.26	105	144/92	-
10 micro.g/Kg/mn	8.52	186	138/76	- tachycardie sinusale
		145	144/73	
15 micro.g/Kg/mn	-	-	-	-
20 micro.g/Kg/mn	-	-	-	-
30 micro.g/Kg/mn	-	-	-	-
40 micro.g/Kg/mn	-	-	-	-
				Avlocardyl
Récupération 3 min	-	138	151/88	- ST stable et normal
Récupération 6 min	-	112	137/79	rythme sinusal stable
Récupération 9 min	0	67	146/78	stable
Récupération 12 min	0	-	-	

### Conclusion

-Fréquence atteinte à (186 bpm) soit 130% de la FMT :

Analyse des séquences du protocole montre (images en damier jointes)

- douleur thoracique : néant

- ECG sous décalage : ascendant aspécifique

- cinétique segmentaire : normale

Analyse dosimétrique :

-A base dose : normale

-A haute dose (Peak) : normale

-En récupération, : cinétique segmentaire de base normale

En pratique :

-Test supra-maximal négatif sur le plan clinique, sur le plan électrique et échocardiographique

Dr C. Abdelkhirane



Angle Rues Lahcen El Arjouné et Lavoisier (face Hôpital 20 Août) - Casablanca - Maroc  
Tél.: 05 22 85 92 20 (10 L.G.) - Fax : 05 22 86 22 23 - URGENCES 24/24 مستعجلات  
E-mail : cliniqueachifaa@menara.ma - Cpt : 190780212119260735000196  
I.F. : 40158488 - CNSS : 7724223 - Patente N° : 37908413 - ICE : 001743751000001



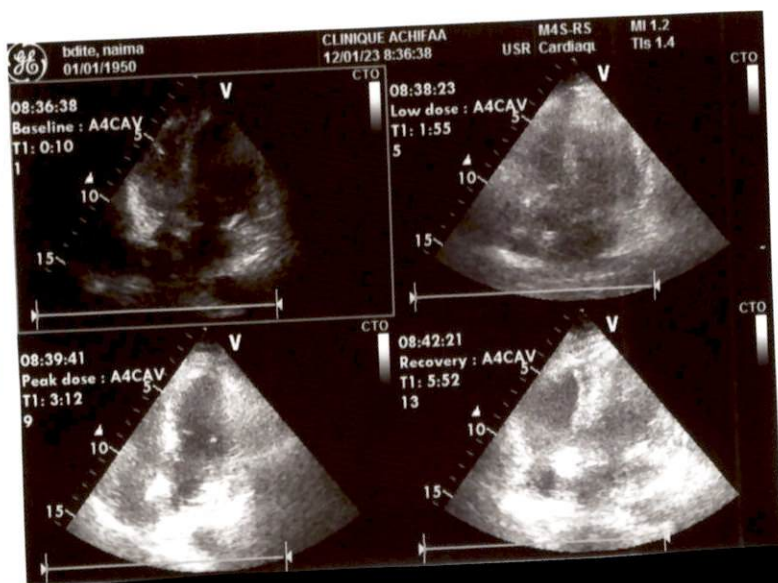
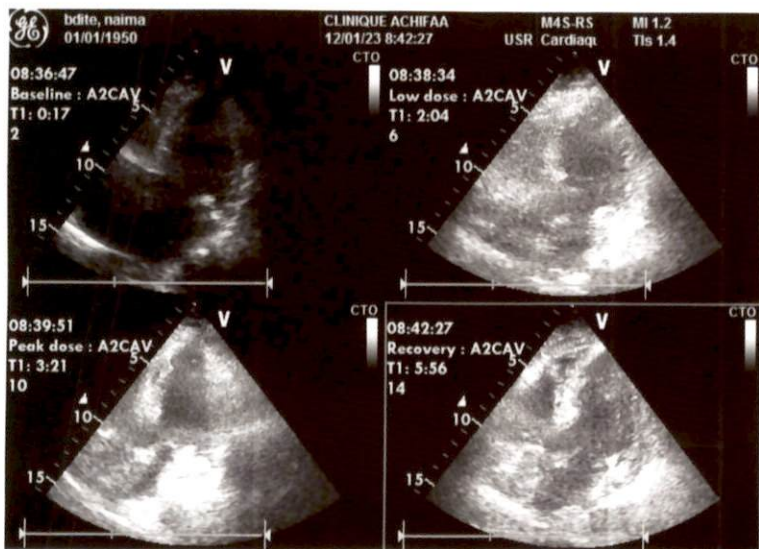
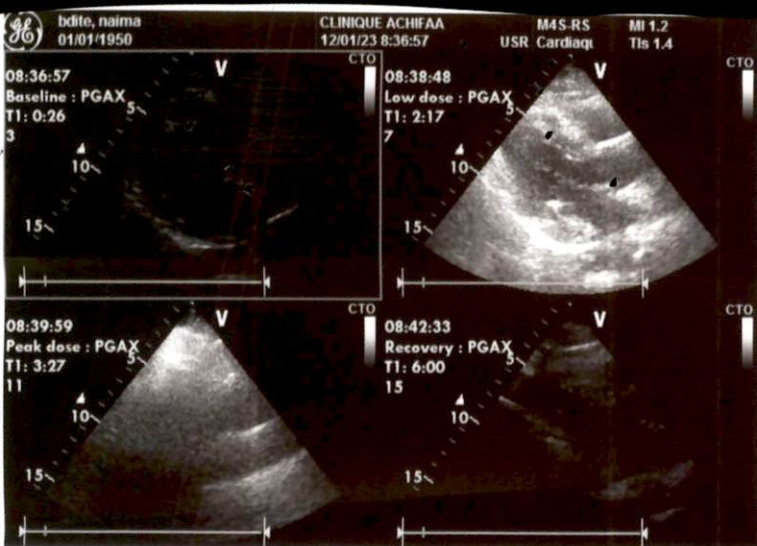



Name **bdite, naima**  
 Birthdate **01/01/1950**  
 Patient Id **23/7**  
 Sex **Femme**  
 Height  
 Weight  
 BSA  
 BP

Date **12/01/2023**  
 Tape  
 Sonographer **Default user**  
 Ref. Doc  
 Physician

Baseline



Baseline

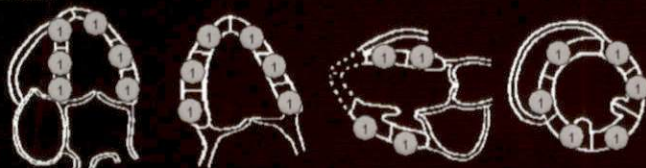

WMSI=1.00 %N=100

Low dose

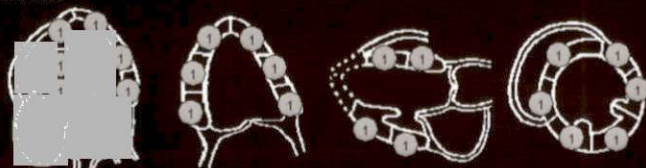

WMSI=1.00 %N=100

