

## RECOMMANDATIONS IMPORTANTES A LIRE POUR ACTIVER LES REMBOURSEMENTS ET EVITER LES REJETS

### Conditions générales :

- Le cadre réservé à l'adhérent doit être dûment renseigné.
- Le cadre réservé au médecin doit être renseigné par le praticien lui-même notamment la nature de la maladie.
- La validité de la feuille de soins est limitée à 3 mois à compter de la première consultation.
- L'entente préalable est exigée pour toute hospitalisation médicale, chirurgicale, soins dentaires spéciaux, extractions multiples, parodontie orthodontie, prothèses dentaires, prothèses auditives ou orthopédiques ainsi que pour tous les actes effectués en série.
- En cas d'accident, une déclaration précisant les causes et circonstances de l'accident est à joindre. à la feuille de soins.

### Pharmacie :

- Les vignettes des médicaments doivent être obligatoirement jointes aux ordonnances.
- Pour les médicaments sans vignettes une facture de la pharmacie doit être jointe.

### Radiologie et Biologie :

- La facture ainsi qu'une copie des résultats des analyses ou du compte rendu (sous pli confidentiel) doivent être jointes à l'ordonnance médicale pour toute demande de remboursement.
- Un pli confidentiel du médecin prescripteur des analyses ou radios peut être demandé par le médecin conseil de la mutuelle.

### Optique :

- L'ordonnance du médecin prescripteur et la facture de l'opticien sont à joindre à la feuille de soins.

### Rééducation :

- L'entente préalable renseignée par le médecin prescripteur est exigée avant le début des séances de rééducations.
- Pour le remboursement, la facture et le calendrier des séances effectuées sont à joindre à la feuille de soins.

### Dentaire :

- En cas de prothèses ou de traitement canaux, l'accord préalable renseigné sur la feuille de soins est obligatoire avant le début de traitement.
- La facture doit être jointe à la feuille de soins pour toute demande de remboursement.
- La radio-après soins est obligatoire en cas de prothèses ou de traitement canaux.

### Maladie et Affection Longue Durée ALD et ALC :

- La déclaration de maladie chronique doit être renseignée par le médecin prescripteur et renouvelée tous les 6 mois.



146135

Déclaration de Maladie : N° S19- 0001333

☒ Maladie ☐ Dentaire ☐ Optique ☐ Autres

#### Cadre réservé à l'adhérent (e)

Matricule : 11951 Société : RAM  
☒ Actif ☐ Pensionné(e) ☐ Autre :  
Nom & Prénom : ARISS HASSANE Date de naissance : 01/03/78  
Adresse :  
Tél. : 06 61 34 56 25 Total des frais engagés : Dhs

#### Cadre réservé au Médecin

Cachet du médecin :  
Date de consultation : 10 / 11 / 2022  
Nom et prénom du malade : ARISS ISMAIL Age :  
Lien de parenté : ☐ Lui-même ☐ Conjoint ☐ Enfant  
Nature de la maladie : Pathologie cardiaque / HAV  
En cas d'accident préciser les causes et circonstances :  
Dans le cas où la maladie aurait un caractère confidentiel, communiquer les renseignements sous pli confidentiel à l'attention du médecin conseil de la Mutuelle.

J'atteste sur l'honneur l'exactitude des renseignements portés sur la présente déclaration. Je déclare avoir pris connaissance de la clause relative à la protection des données personnelles.

Fait à : CASA Le : / /  
Signature de l'adhérent(e) :

#### Adresses Mails utiles

- 0 Réclamation : contact@mupras.com
- 0 Prise en charge : pec@mupras.com
- 0 Adhésion et changement de statut : adhesion@mupras.com

La MUPRAS garantit le respect de la loi n° 09-08 relative à la protection des personnes physiques à l'égard du traitement des données à caractère personnel.

MUPRAS : Centre Allal Ben Abdellah - 6ème Etage Angle Rue Mohamed Fakir et Rue Allal Ben Abdellah - Quartier de l'Horloge Casablanca 20000 - Tél. : 05 22 20 45 45 (LG) - Fax : 05 22 22 78 18 - www.mupras.com



# RELEVÉ DES FRAIS ET HONORAIRES

Dates des Actes	Natures des Actes	Nombre et Coefficient	Montant détaillé des Honoraires	Cachet et signature du Medecin attestant le Paiement des Actes
10/11/22	Exploration SMT	15000	15000	

# EXECUTION DES ORDONNANCES

Cachet du Pharmacien ou du Fournisseur	Date	Montant de la Facture
PHARMACIE CENTRALE DE BOUSKOURA 18, Riad Bouskoura - Bouskoura Gsm: 06 83 01 31 67 Tél: 002918060000048 - INPE: 092110873	10/11/22	124,90

# ANALYSES - RADIOGRAPHIES

Cachet et signature du Laboratoire et du Radiologue	Date	Désignation des Coefficients	Montant des Honoraires
Dr FAVARIE Laboratoire de Radiologie 21, Place Pasteur 0622 49 26 70 - Fax: 0622 49 37	12/11/22	B250, P1, P	360,00 MA

# AUXILIAIRES MEDICAUX

Cachet et signature du Praticien	Date des Soins	Nombre				Montant détaillé des Honoraires
		AM	PC	IM	IV	

# RELEVÉ DES FRAIS ET HONORAIRES

Le praticien est prié de préciser la dent traitée, l'acte pratiqué en indiquant la nature des soins.

Important :

Veuillez joindre les radiographies en cas de prothèses ou de traitement canaux, ainsi que le bilan de l'ODF.

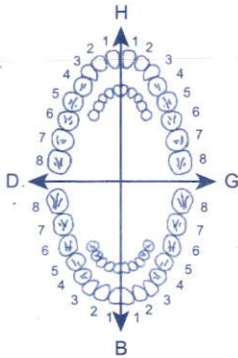
SOINS DENTAIRES	Dents Traitées		Nature des Soins	Coefficient		
					COEFFICIENT DES TRAVAUX	
					MONTANTS DES SOINS	
					DEBUT D'EXECUTION	
					FIN D'EXECUTION	

# O.D.F PROTHESES DENTAIRES

# DETERMINATION DU COEFFICIENT MASTICATOIRE

	H	
25533412	21433552	
00000000	00000000	
D		G
00000000	00000000	
35533411	11433553	
	B	

(Création, remont, adjonction)

Fonctionnel, Thérapeutique, nécessaire à la profession

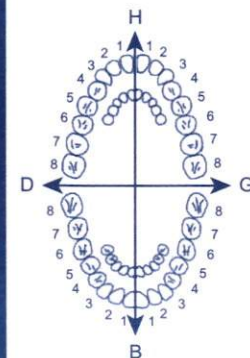

COEFFICIENT DES TRAVAUX

MONTANTS DES SOINS

DATE DU DEVIS

DATE DE L'EXECUTION

VISA ET CACHET DU PRATICIEN ATTESTANT LE DEVIS

VISA ET CACHET DU PRATICIEN ATTESTANT L'EXECUTION



Docteur AMAROUCH Nadia

Oto-rhino-laryngologie

55551238128

26, Rue des Tabors,  
Route de l'Oasis, Oasis.  
21400

CASABLANCA  
Cabinet : 05.22.98.23.27

CASABLANCA, le 24/10/2022

**Enfant ARISS ISMAIL**

FAIRE EXPLORATION DU SYSTEME NERVEUX AUTONOME (SNA):

Suspicion d'une dysautonomie

Dr. Nadia AMAROUCH  
Spécialiste O.R.L.  
Chirurgie Cervico-Facial  
26, Rue des Tabors - Oasis  
CASABLANCA  
Tél. 05.22.98.23.27



#### 5- stress mental

- Réponse alpha sympathique centrale à 0% (N :10%)
- Réponse bêta sympathique centrale à 35% (N :10%)
- Chute de la TA de 94/62/72mmhg à 93/58/71mmhg
- Augmentation de la FC de 52 bpm à 70 bpm

#### 6- TEST ORTHOSTATIQUE ACTIF

- Réponse vagale à 81% (N : 10%) ( FC : 55 A 100 bpm)
- En primo- orthostatique la FC augmente de 55bpm à 100 bpm puis revient à 64 cpm et varie ensuite entre 62 cpm et 84 cpm ( variation surtout respiratoire )
- Augmentation de la TA de 91/60/72 mmhg à 96/65/77 mmhg et fluctue entre 93/65/73 mmhg et 97/63/75 .
- En décubitus dorsal après orthostathisme: TA 88/49/65mmhg  
Et la FC à 74 cpm puis à 53 bpm;

#### Au total

Profil autonome en faveur de :

HAV MAJEURE AU DB HG ET ORTHO

ACTIVITE ALPHA SYMPATIQUE CENTRALE BASSE PERIPHERIQUE BASSE ACTIVITE BETA SYMPATIQUE

CENTRALE ELEVEE PERIPHERIQUE NORMALE PROFIL TENSIONNEL NORMAL HAV majeure avec petit déficit sympathique

#### Conduite à tenir :

Surveillance : enfant asymptomatique

Mesures hygiéno diététique : lever progressif éviter chaleur sport intense et station debout prolongée, gérer la douleur consultation uro Contention veineuse ±

Vitaminothérapie

Magnésium

Veinotonique

DR BOUGHAI DI NAJLAA

CARDIOLOGUE

DIPLOMEE EN EXPLORATION DU SNA

DR. NAJLAA BOUGHAI DI  
Cardiologue  
391, Bd El Fida 1er Stage Casablanca  
Tél: 0522 81 2252



**CABINET DE CARDIOLOGIE ET D EXPLORATION CARDIOVASCULAIRE**  
**DR BOUGHAI DI NAJLAA**

**EXPLORATION DU SYSTEME NERVEUX AUTONOME**

Nom, prénom : MR ARISS ISMAIL  
Age : 9 ans  
Téléphone : 0661345625  
Date d examen : 10/11/2022  
Médecin traitant: DR AMAROUCH

**RENSEIGNEMENTS CLINIQUES**

- FRCVX : RAS
- ATCD : RAS
- Echocoeur : NORMALE- HOLTER-TENSIONNEL : NF
- HOLTER-ECG : NF
- SIGNES FONCTIONNELS DE DYSAUTONOMIE : palpitations ; troubles urinaires

**INTERPRETATION DES TESTS**

**1-ANALYSE DE L' ECG**

ECG de base : arythmie sinusale ;  
Rythme irrégulier à 50 à 65 cycles / min .  
BD 100/58 BG 93/46

**2-Deep breathing**

- Réponse vagale à 93% (N :30%) (FC : 47 à 91 bpm)
- Chute de la TA de 93/46 mmhg à 88/55/66 mmhg

**3-Test de Hand grip**

- Réponse vagale à 65% (N :10%) (FC : 54-89bpm)
- Réponse alpha sympathique périphérique à 4 %
- Augmentation de la TA de 91/55/68mmhg à 95/55/72mmhg

**4- hyperventillation**

- Augmentation de la FC de 55 cpm à 107 cpm
- Augmentation de la TA de 91/56/69mmhg à 93/52/67mmhg.



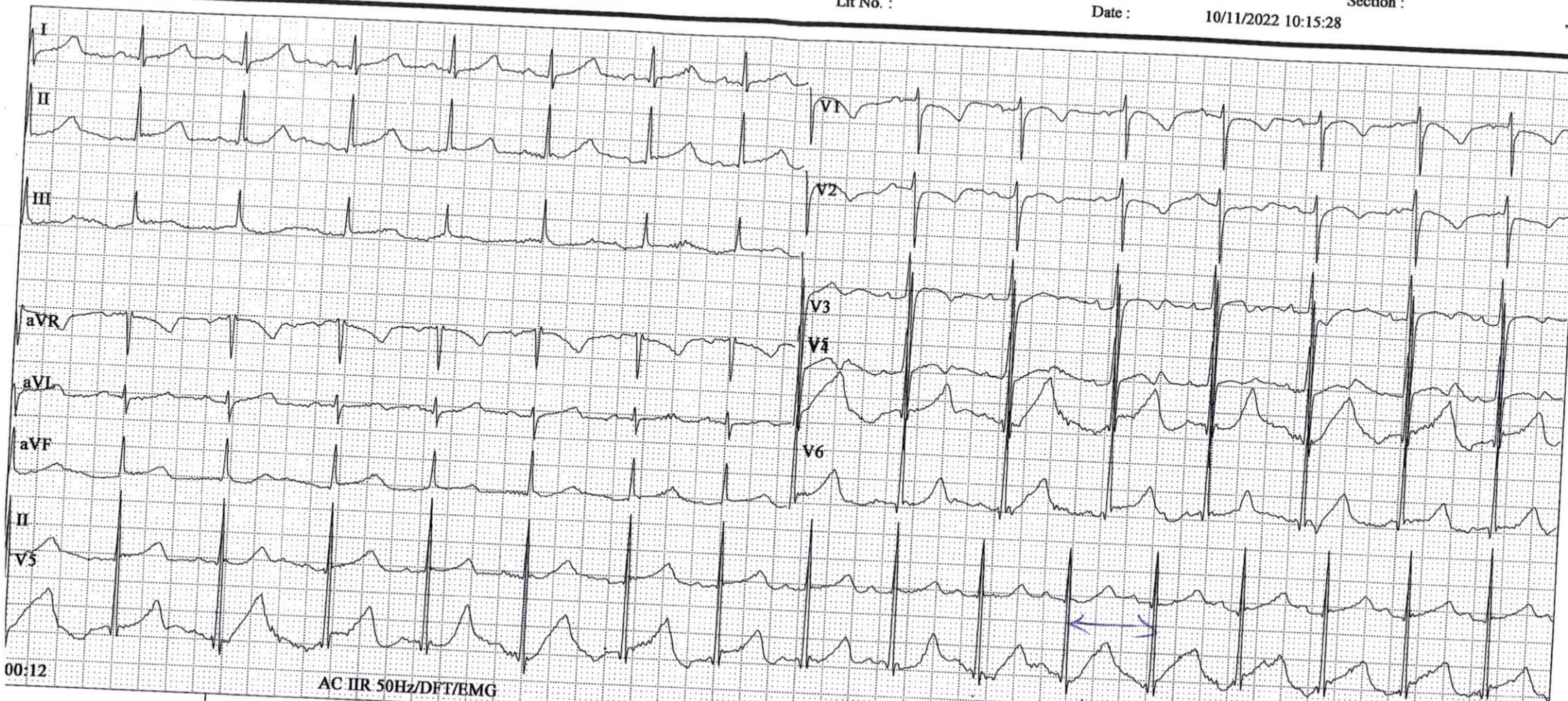

Fréquence:	1000Hz	PR Interval:	150 ms
Temps d'écha	918s	QT Interval:	431 ms
FC:	67bpm	QTc Interval:	454 ms
P Interval:	74ms	P Axis:	-8.90°
QRS Interval:	90 ms	QRS Axis:	69.90°
T Interval:	233 ms	T Axis:	33.30°

Prompt:

H8

Signature Medecin :



# ECG

Nom : ariss ismail  
SN : 0011897

Sex : Male  
Case No. :

Age : 9Y  
Lit No. :

Clinique N :  
Date :

Section :

10/11/2022 10:5:30

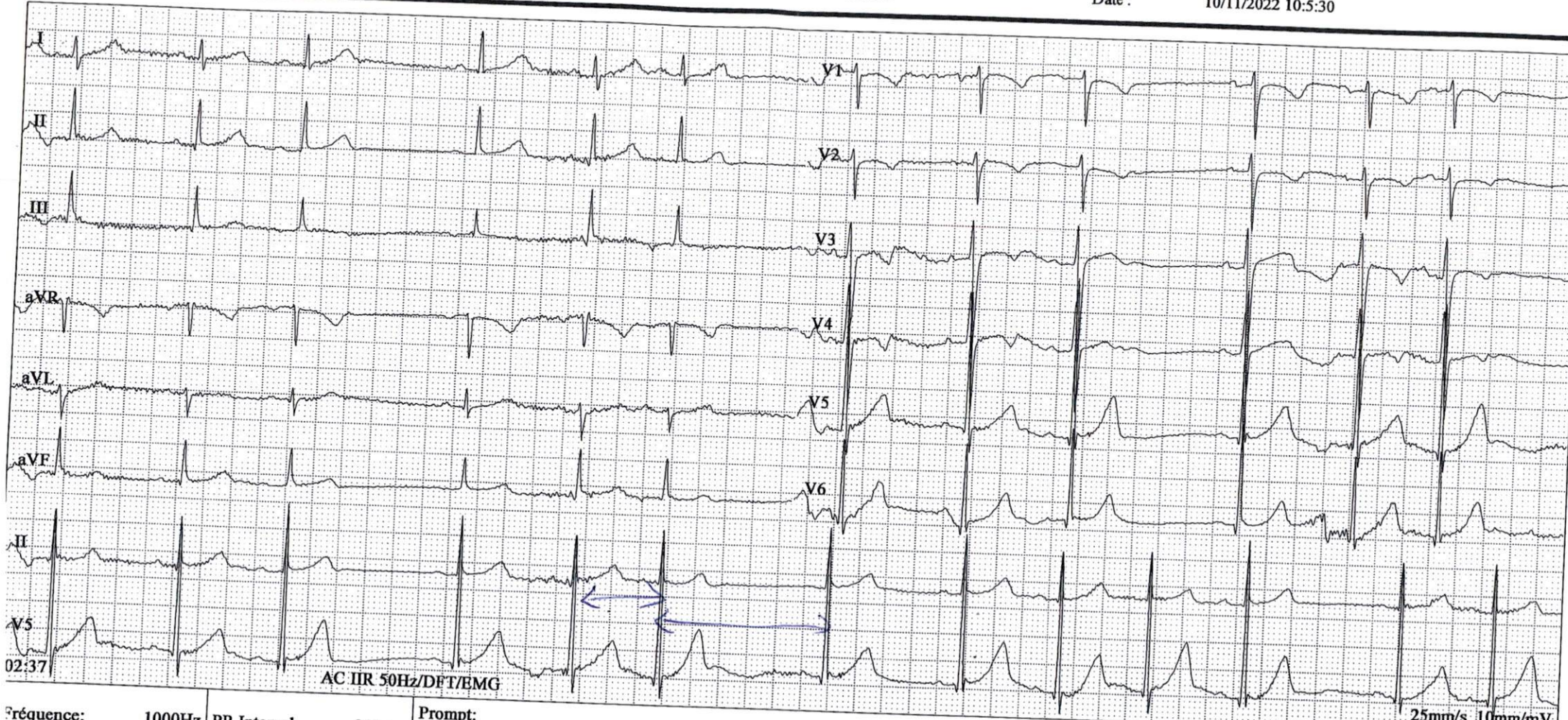

Fréquence:	1000Hz	PR Interval:	212 ms
Temps d'écha	247s	QT Interval:	430 ms
FC:	66bpm	QTc Interval:	451 ms
P Interval:	139ms	P Axis:	-12.50°b
QRS Interval:	91 ms	QRS Axis:	61.00°b
T Interval:	214 ms	T Axis:	27.00°b

Prompt:

DB

25mm/s 10mm/mV

Signature Medecin :



# ECG

Dr Najlaa BOUGHAI

Nom : ariss ismail

Sex : Male

Age : 9Y

Clinique N :

Section :

SN : 0011897

Case No. :

Lit No. :

Date : 10/11/2022 10:5:30

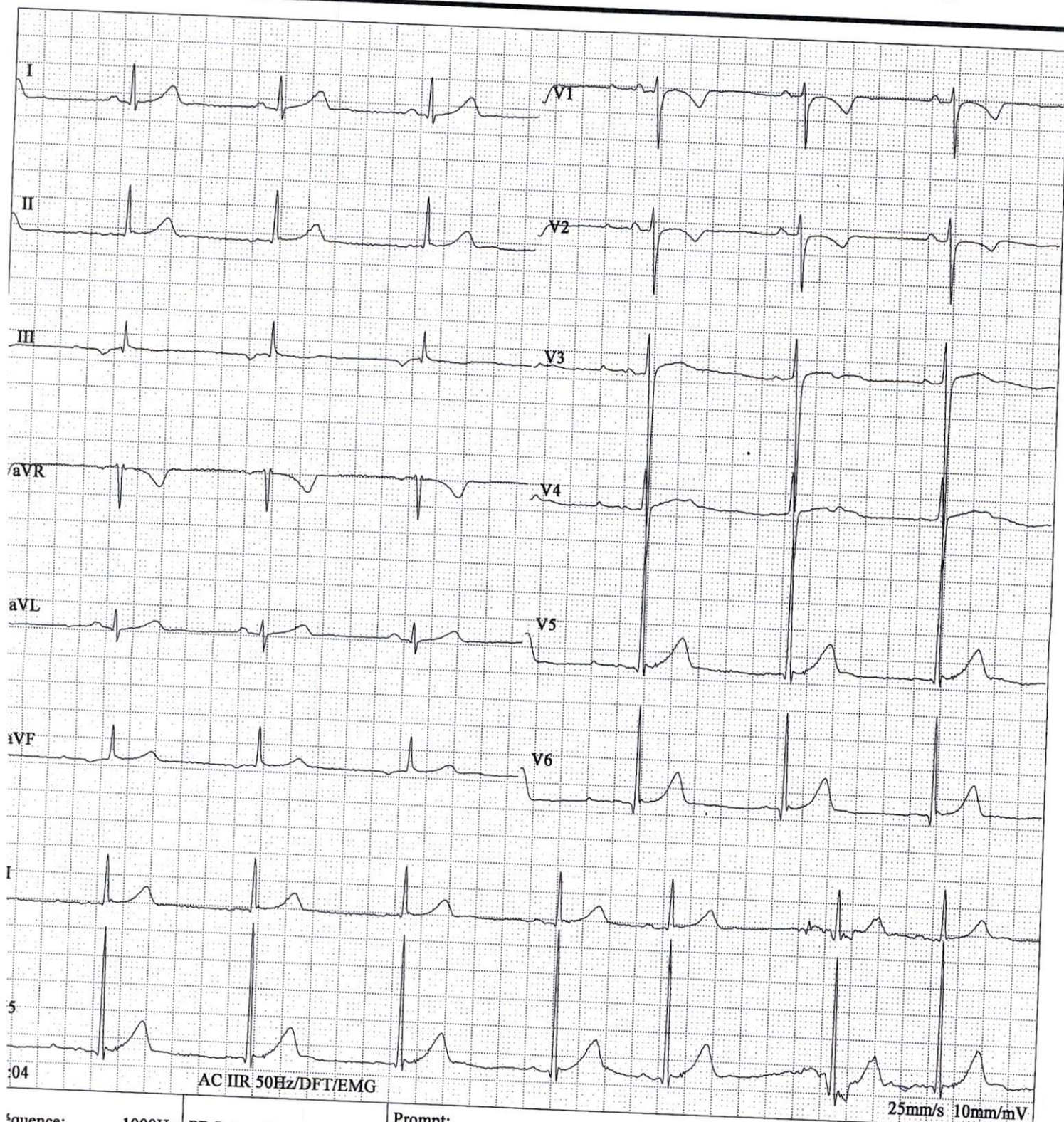

AC IIR 50Hz/DFT/EMG

25mm/s 10mm/mV

Sequence:	1000Hz	PR Interval:	212 ms
mps d'écha	247s	QT Interval:	430 ms
:	66bpm	QTc Interval:	451 ms
nterval:	139ms	P Axis:	-12.50°b
S Interval:	91 ms	QRS Axis:	61.00°b
nterval:	214 ms	T Axis:	27.00°b

Prompt:

Repos  
Arrhythmie Sinusale  
50 à 65 Bpm

Signature Medecin :



**CABINET D'EXPLORATIONS CARDIOVASCULAIRE**

**DR BOUGHAI DI NAJLAA**

LE 10/11/22

**FACTURE num262/22**

NOM :ARISS

PRENOM :ISMAIL

EXPLORATION SNA:

1500 DH

Arrêtée la présente facture à la somme de mille cinq cents dirhams

DR BOUGHAI DI NAJLAA

**Dr. NAJLAA BOUGHAI DI**  
**Cardiologue**  
331, Bd. El Hida 10/ Bp 99 - Casablanca  
Tel: 0539 81 22 32

ICE 001645684000001

PATENTE 33502114





Laboratoire Charles Nicolle  
ANALYSES MEDICALES

Dr. FAVARD ENNACHACHIBI Mireille  
Pharmacien - Biologiste

DIPLOMEE DE L'UNIVERSITE DE LYON ANCIEN INTERNE DES HOPITAUX DE PARIS C.E.S. DE BACTERIOLOGIE  
VIROLOGIE, HEMATOLOGIE, IMMUNOLOGIE, PARASITOLOGIE, MYCOLOGIE, BIOCHIMIE

Prélevé le 12/11/022 à 13h00

Préleveur: HASNA

Par le laboratoire

Date de Naissance: 28/11/2013 Sexe: M

Edité le: 14/11/22 16h31

Résultats complets

**Enf. ARISS Ismael**

**CIN: RF: 121122048 P.n°**

**Dr. BOUGHAI DI NAJLAA**

CASABLANCA, le 16/01/2023



## IMMUNOLOGIE - SEROLOGIE

Seuls les examens mentionnés avec le symbole [AC] sont couverts par l'accréditation (portée AA02/2019)

VALEURS DE REFERENCE

ANTECEDENTS

**Hormone thyreostimuline (TSH) [AC]**

**T.S.H : 0,964**  $\mu\text{UI/ml}$  (0.27 - 4.20)  
(Technique CHIMILUMINESCENCE ROCHE). éch: sérum. Sensibilité analytique : 0.05 uUI/ml)

**Le résultat de TSH est exprimé avec 3 décimales**

Interpretation pour l'adulte en dehors de la grossesse

EUTHYROIDIENS : 0,27 - 4,20

HYPERTHYROIDIENS : < 0,15

HYPOTHYROIDIENS : > 5

NOUVEAU NE : < 15

GROSSESSE : < 2.5 (1er trimestre) < 3 ( 2e et 3e trimestre ) HAS 2007

**TSH >3 mUI/L chez une femme enceinte nécessite un controle de T3L,T4L,ACTPO (HAS 2007**  
**Le suivi doit être effectué avec la même technique et le même réactif.**  
**La prise de biotine (1200 mg/jour) induit des résultats faussement diminués**

Résultat validé par Dr FAVARD Mireille

LABORATOIRE CHARLES NICOLLE  
Dr. FAVARD ENNACHACHIBI  
Rcs Pasteur 21, Place Pasteur - Casa  
Tél: 0522 49 26 74 / 98  
Fax: 0522 49 26 71



**Dr. Najlaâ BOUGHAI**

Spécialiste en Pathologie Cardiovasculaire  
DIU d'Echocardiographie, Bordeaux 2  
DIU d'Imagerie Vasculaire, Paris 11  
DIU d'Exploration du SNA, Rabat  
Ancienne Interne CHU strasbourg



**الدراسة نجلاء بغيري**

اختصاصية في أمراض القلب و الشرايين  
حاصلة على دبلوم الفحص بالصدى جامعة بوردو 2  
حاصلة على دبلوم تصوير الأوعية جامعة باريس 11  
حاصلة على دبلوم فحص الجهاز العصبي التحكمي  
طبيبة سابقة بالمستشفى الجامعي ستراسبورغ

Le: 10/11/22

Eufat Aniss Ismail

① TSH as

**Dr. NAJLAA BOUGHAI**

**Cardiologue**

391, Bd. El Fida 1er Etage - Casablanca  
Tel: 05 22 81 22 32 - 06 97 66 85 25

**LABORATOIRE CHARLES NICOLLE**  
**Dr FAVARD ENNACHACHIBI**  
Rcs Pasteur 21 Place Pasteur  
Casablanca  
Tél : 0522 49 28 74 / 98 Fax : 0522 49 28 7

391, Bd. El Fida 1er Etage (en face pharmacie Diouri) - Casablanca  
Tél. : 0522 81 22 32 - Urgence : 0697 66 85 25 - cabboughaidi@gmail.com  
Patente : 33502114 - IF : 15174145 - ICE : 001645684000001





Laboratoire Charles Nicolle  
ANALYSES MEDICALES

Dr. FAVARD ENNACHACHIBI Mireille  
Pharmacien - Biologiste

DIPLOMEE DE L'UNIVERSITE DE LYON ANCIEN INTERNE DES HOPITAUX DE PARIS C.E.S. DE BACTERIOLOGIE  
VIROLOGIE, HEMATOLOGIE, IMMUNOLOGIE, PARASITOLOGIE, MYCOLOGIE, BIOCHIMIE

## FACTURE : 54472

Casablanca, le 12/11/2022

**CN 77537**

Nom et Prénom : **Enfant ARISS Ismael**  
Référence : **121122 048**

### BILAN :

**TSH B 250**

Prélèvements : 1 25,00 Dh

**MONTANT NET : 360,00 Dhs** (Soit 250 B)

Arrêtée la présente facture à la somme de :  
**Trois cent soixante Dirhams et zéro centime**

LABORATOIRE CHARLES NICOLLE  
Dr FAVARD ENNACHACHIBI  
Rcs Pasteur 21 Place Pasteur  
Casablanca  
Tél : 0522 49 26 74 / 98 Fax : 0522 49 26 7



**Dr. Najlaâ BOUGHAI**

Spécialiste en Pathologie Cardiovasculaire  
DIU d'Echocardiographie, Bordeaux 2  
DIU d'Imagerie Vasculaire, Paris II  
DIU d'Exploration du SNA, Rabat  
Ancienne Interne CHU strasbourg



**الدرتورة نجلالة بغيري**

اختصاصية في أمراض القلب و الشرايين  
حاصلة على دبلوم الفحص بالصدى جامعة بوردو 2  
حاصلة على دبلوم تصوير الأوعية جامعة باريس 11  
حاصلة على دبلوم فحص الجهاز العصبي التحكمي  
طبيبة سابقة بالمستشفى الجامعي ستراسبورغ

**PHARMACIE CENTRALE DE BOUSKOURA**

18, Riad Bouskoura - Bouskoura

Gsm : 06 63 01 51 67

I.C.E. : 002918060000048 - INPE : 092110873

Le: 10/11/22

**Enfant Amr Ismail**

52,90

① Spas mag le rit **(S.V)**  
2 amp / J. / 155  
72,00  
à repeter

② Multivitamin **(S.V)** Hausal.  
1/2 cp / J mat - 10/18

T: 124,90

**Dr. NAILAA BOUGHAI**  
Cardiologue  
391, Bd. El Fida 1er Etage - Casablanca  
Tél : 05 22 81 22 32 - 06 63 01 51 67

391, Bd. El Fida 1er Etage - Casablanca  
Tél : 05 22 81 22 32 - 06 63 01 51 67

**PHARMACIE CENTRALE DE BOUSKOURA**  
18, Riad Bouskoura - Bouskoura  
Gsm : 06 63 01 51 67  
I.C.E. : 002918060000048 - INPE : 092110873

391, Bd. El Fida 1er Etage (en face pharmacie Diouri) - Casablanca  
Tél. : 0522 81 22 32 - Urgence : 0697 66 85 25 - cabboughaidi@gmail.com  
Patente : 33502114 - IF : 15174145 - ICE : 001645684000001







LOT 210003 A  
EXP. 6/2004  
P.W. 50.21.001  
\$2,50

30 أمبولة للشرب من فئة 10 مل

سباسماغ®  
مغنيسيوم

فطريات الخميرة