

## RECOMMANDATIONS IMPORTANTES A LIRE POUR ACTIVER LES REMBOURSEMENTS ET EVITER LES REJETS

### Conditions générales :

- Le cadre réservé à l'adhérent doit être dûment renseigné.
- Le cadre réservé au médecin doit être renseigné par le praticien lui-même notamment la nature de la maladie.
- La validité de la feuille de soins est limitée à 3 mois à compter de la première consultation.
- L'entente préalable est exigée pour toute hospitalisation médicale, chirurgicale, soins dentaires spéciaux, extractions multiples, parodontie orthodontie, prothèses dentaires, prothèses auditives ou orthopédiques ainsi que pour tous les actes effectués en série.
- En cas d'accident, une déclaration précisant les causes et circonstances de l'accident est à joindre à la feuille de soins.

### Pharmacie :

- Les vignettes des médicaments doivent être obligatoirement jointes aux ordonnances.
- Pour les médicaments sans vignettes une facture de la pharmacie doit être jointe.

### Radiologie et Biologie :

- La facture ainsi qu'une copie des résultats des analyses ou du compte rendu (sous pli confidentiel) doivent être jointes à l'ordonnance médicale pour toute demande de remboursement.
- Un pli confidentiel du médecin prescripteur des analyses ou radios peut être demandé par le médecin conseil de la mutuelle.

### Optique :

- L'ordonnance du médecin prescripteur et la facture de l'opticien sont à joindre à la feuille de soins.

### Rééducation :

- L'entente préalable renseignée par le médecin prescripteur est exigée avant le début des séances de rééducations.
- Pour le remboursement, la facture et le calendrier des séances effectuées sont à joindre à la feuille de soins.

### Dentaire :

- En cas de prothèses ou de traitement canaux, l'accord préalable renseigné sur la feuille de soins est obligatoire avant le début de traitement.
- La facture doit être jointe à la feuille de soins pour toute demande de remboursement.
- La radio-après soins est obligatoire en cas de prothèses ou de traitement canaux.

### Maladie et Affection Longue Durée ALD et ALC :

- La déclaration de maladie chronique doit être renseignée par le médecin prescripteur et renouvelée tous les 6 mois.

### Adresses Mails utiles

- Réclamation : contact@mupras.com
- Prise en charge : pec@mupras.com
- Adhésion et changement de statut : adhesion@mupras.com

La MUPRAS garantit le respect de la loi n° 09-08 relative à la protection des personnes physiques à l'égard du traitement des données à caractère personnel.

**MUPRAS** : Centre Allal Ben Abdellah - 6ème Etage Angle Rue Mohamed Fakir et Rue Allal Ben Abdellah - Quartier de l'Horloge  
Casablanca 20000 - Tél. : 05 22 20 45 45 (LG) - Fax : 05 22 22 78 18 - www.mupras.com



**MUPRAS**  
Mutuelle de Prévoyance  
& d'Actions Sociales  
de Royal Air Maroc

## Déclaration de Maladie

N° W21-779569

146019

### Maladie

### Dentaire

### Optique

### Autres

Cadre réservé à l'adhérent (e)

Matricule : 2406 Société :  
☐ Actif ☒ Pensionné(e) Autre :  
 Nom & Prénom : KADRI HASSANI NAJIB  
 Date de naissance : 12-02-53  
 Adresse :  
 Tél. : Total des frais engagés : 2587,- Dhs

Cadre réservé au Médecin

Cachet du médecin : Dr. TAHRI JOUTEY Hinc  
 Cardologue  
 55, Bd Zerkouni, App 9 (en face rue d'Agadir)  
 Casablanca - Tel.: 05 22 20 71 61  
 Gsm: 06 60 00 85 35  
 Date de consultation : 13/01/2023  
 Nom et prénom du malade : Kadri Hassani Najib Gens.  
 Lien de parenté : ☒ Lui-même ☐ Conjoint ☐ Enfant  
 Nature de la maladie : Embolie pulmonaire  
 En cas d'accident préciser les causes et circonstances :

Dans le cas où la maladie aurait un caractère confidentiel, communiquer les renseignements sous pli confidentiel à l'attention du médecin conseil de la Mutuelle.

J'atteste sur l'honneur l'exactitude des renseignements portés sur la présente déclaration. Je déclare avoir pris connaissance de la clause relative à la protection des données personnelles.

Fait à : Casablanca Le : 13/01/23  
 Signature de l'adhérent(e) :

Autorisation CNDP N° : A-A-215/2019



RELEVÉ DES FRAIS ET HONORAIRES				
Dates des Actes	Natures des Actes	Nombre et Coefficient	Montant détaillé des Honoraires	Cachet et signature du Médecin attestant le Paiement des Actes
13/01/23	G <sub>s</sub> + ECG		300 d'Adr.	INP: 091866973 Dr. TAHRI JOUTEY Hmud Cardiologue 55 Bd Zerkouni App 0 (en face rue d'agadir) Casablanca - Tel.: 05 22 20 71 61 05 60 00 85 35

[illegible]

ANALYSES RADIOGRAPHIQUES		PHARMACIE CALIFORNIE ALI ALAMI	
Cachet et signature du Laboratoire	Date	Désignation des Coefficients	Montant des Honoraires
0522.52.19.99 Pharmacie Panoramique Polo	2009/09/01	Docteur en Pharmacie 435, Bd. Panoramique Polo Casablanca - Tél: 0522.52.19.99	

[illegible]

# RELEVÉ DES FRAIS ET HONORAIRES

Le praticien est prié de préciser la dent traitée, l'acte pratiqué en indiquant la nature des soins.

## Important :

Veillez joindre les radiographies en cas de prothèses ou de traitement canalaux, ainsi que le bilan de l'ODF.

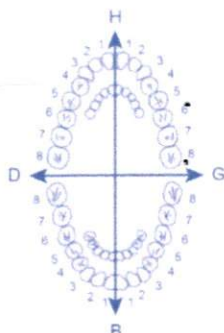
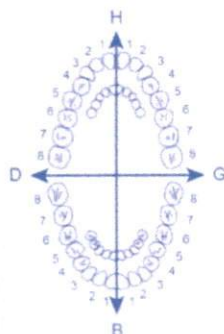
SOINS DENTAIRES	Dents Traitées	Nature des Soins	Coefficient	INP : <input type="text"/>														
				COEFFICIENT DES TRAVAUX <input type="text"/>														
				MONTANTS DES SOINS <input type="text"/>														
				DEBUT D'EXECUTION <input type="text"/>														
				FIN D'EXECUTION <input type="text"/>														
O.D.F. PROTHESES DENTAIRES	DETERMINATION DU COEFFICIENT MASTICATOIRE																	
	<table border="1"> <thead> <tr> <th colspan="2">H</th> </tr> </thead> <tbody> <tr> <td>25533412</td> <td>21433552</td> </tr> <tr> <td>00000000</td> <td>00000000</td> </tr> <tr> <th>D</th> <th>G</th> </tr> <tr> <td>00000000</td> <td>00000000</td> </tr> <tr> <td>35533411</td> <td>11433553</td> </tr> <tr> <th colspan="2">B</th> </tr> </tbody> </table>			H		25533412	21433552	00000000	00000000	D	G	00000000	00000000	35533411	11433553	B		COEFFICIENT DES TRAVAUX <input type="text"/>
	H																	
	25533412	21433552																
	00000000	00000000																
	D	G																
	00000000	00000000																
	35533411	11433553																
	B																	
	<b>(Création, remont, adjonction)</b> Fonctionnel, Thérapeutique, nécessaire à la profession			MONTANTS DES SOINS <input type="text"/>														
				DATE DU DEVIS <input type="text"/>														
			DATE DE L'EXECUTION <input type="text"/>															

VISA ET CACHET DU PRATICIEN ATTESTANT LE DEVIS

VISA ET CACHET DU PRATICIEN ATTESTANT L'EXECUTION

VISA ET CACHET DU PRATICIEN ATTESTANT L'EXECUTION

**Dr. TAHRI JOUTEY Hind**

**Cardiologue**

Diplômée de la faculté de Médecine et  
de Pharmacie de Casablanca

Diplômée de l'université Paris Descartes en  
cardiologie pédiatrique

Ancien médecin interne du CHU Ibn Rochd  
Casablanca

Ancien médecin du CHU de Limoges - France

**د. طاهري جوتي هند**

**أخصائية في أمراض القلب والشرايين**

خريجة كلية الطب والصيدلة بالدار البيضاء

دبلوم أمراض القلب للأطفال بجامعة باريس

طبيبة داخلية سابقة بمستشفى ابن رشد الدار البيضاء

طبيبة سابقة بالمستشفى الجامعي بليموج فرنسا

Casablanca le... 13/01/2023

Kadri Hassani Najia

909,00  
314,00

Xarelto. 15 mg  
1cp/j midi

266,00 x 4

Coralan 7,5 mg  
1cp x 2/j

2287,00

**PHARMACIE CALIFORNIE**  
**ALI ALAMI**  
Docteur en Pharmacie  
435, Bd. Panoramique Polo  
Casablanca - Tél: 0522.52.19.99

**Dr. TAHRI JOUTEY Hind**  
Cardiologue  
66 Bd Zerktouni, App 9 - Casablanca - Tél: 0522.52.19.99  
Gsm: 06 60 00 85 25

**XARELTO 15 mg**  
Rivaroxaban  
42 cps  
P.P.V : 909,00 DH  
Bayer S.A.  
6 118001 090785

**XARELTO 15 mg**  
Rivaroxaban  
42 cps  
P.P.V : 314,00 DH  
Bayer S.A.  
6 118001 090778

**CORALAN 7,5 mg**  
28 comprimés pelliculés  
PPV : 266,00 DH  
Servier Maroc - Casablanca

**CORALAN 7,5 mg**  
28 comprimés pelliculés  
PPV : 266,00 DH  
Servier Maroc - Casablanca

**CORALAN 7,5 mg**  
28 comprimés pelliculés  
PPV : 266,00 DH  
Servier Maroc - Casablanca

**CORALAN 7,5 mg**  
28 comprimés pelliculés  
PPV : 266,00 DH  
Servier Maroc - Casablanca

5, BD Zerktouni, Angle Rue Sebta, App 9 - Casablanca (الدار البيضاء)

05 22 20 71 61

06 60 00 85 25



10 mm/mV

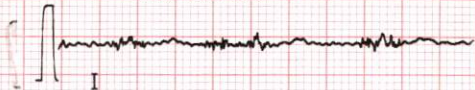

I

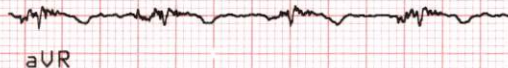

aVR



V1



II

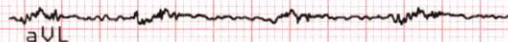

aVL

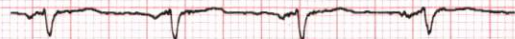

V2

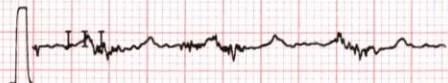

III



aVF



V3

25 mm/s

0.05-35Hz F50 SSF SBS

Jr. Tahiri JOUTEY

AT-101

1.32 M

2.157 026

2.157 026

70.982

2.157 026

10 mm/mV



Nom pat.:

Dr. TAHIRI JOUTEY  
Cardiologue

FC: 93/min

No pat.:

35, Bd ZAKATOUNI, App 9 (en face rue d'Alger)  
Casablanca - Tel.: 05 22 20 71 61

Intervalles:

No réf.:

Gsm: 06 60 00 85 35

RR 642 ms

Né: Keor; Haïssani, Najib

PQ 128 ms

Age: 69 ans

QRS 66 ms

Ethnie:

QT 330 ms

Taille:

cm

Poids: 60

kg

TA:

112/70 mmHg

Axes:

P (II) 0.14 mV

P 90°

S (V1) -0.25 mV

QRS -28°

R (V5) 0.62 mV

T 74°

Sokol. 0.95 mV

Méd:

Dr Tahiri JOUTEY

AT-101

1.32 M

Ve 13-JAN-23 15:59:53

Ve 13-JAN-23 15:59:53