

RECOMMANDATIONS IMPORTANTES A LIRE POUR ACTIVER LES REMBOURSEMENTS ET EVITER LES REJETS

Conditions générales :

- Le cadre réservé à l'adhérent doit être dûment renseigné.
- Le cadre réservé au médecin doit être renseigné par le praticien lui-même notamment la nature de la maladie.
- La validité de la feuille de soins est limitée à 3 mois à compter de la première consultation.
- L'entente préalable est exigée pour toute hospitalisation médicale, chirurgicale, soins dentaires spéciaux, extractions multiples, parodontie orthodontie, prothèses dentaires, prothèses auditives ou orthopédiques ainsi que pour tous les actes effectués en série.
- En cas d'accident, une déclaration précisant les causes et circonstances de l'accident est à joindre à la feuille de soins.

Pharmacie :

- Les vignettes des médicaments doivent être obligatoirement jointes aux ordonnances.
- Pour les médicaments sans vignettes une facture de la pharmacie doit être jointe.

Radiologie et Biologie :

- La facture ainsi qu'une copie des résultats des analyses ou du compte rendu (sous pli confidentiel) doivent être jointes à l'ordonnance médicale pour toute demande de remboursement.
- Un pli confidentiel du médecin prescripteur des analyses ou radios peut être demandé par le médecin conseil de la mutuelle.

Optique :

- L'ordonnance du médecin prescripteur et la facture de l'opticien sont à joindre à la feuille de soins.

Rééducation :

- L'entente préalable renseignée par le médecin prescripteur est exigée avant le début des séances de rééducations.
- Pour le remboursement, la facture et le calendrier des séances effectuées sont à joindre à la feuille de soins.

Dentaire :

- En cas de prothèses ou de traitement canaux, l'accord préalable renseigné sur la feuille de soins est obligatoire avant le début de traitement.
- La facture doit être jointe à la feuille de soins pour toute demande de remboursement.
- La radio-après soins est obligatoire en cas de prothèses ou de traitement canaux.

Maladie et Affection Longue Durée ALD et ALC :

- La déclaration de maladie chronique doit être renseignée par le médecin prescripteur et renouvelée tous les 6 mois.



MUPRAS
Mutuelle de Prévoyance
& d'Actions Sociales
de Royal Air Maroc

Déclaration de Maladie

M22- 0047812

☐ Maladie ☐ Dentaire ☐ Optique ☐ Autres

Cadre réservé à l'adhérent (e)

Matricule : 4527 Société :
☐ Actif ☐ Pensionné(e) ☐ Autre :
Nom & Prénom :
Date de naissance :
Adresse :
Tél. : Total des frais engagés : Dhs

Cadre réservé au Médecin

Cachet du médecin :
Date de consultation : / /
Nom et prénom du malade : Age :
Lien de parenté : ☐ Lui-même ☐ Conjoint ☐ Enfant
Nature de la maladie :
Affection longue durée ou chronique : ☐ ALD ☐ ALC Pathologie :
En cas d'accident préciser les causes et circonstances :
Dans le cas où la maladie aurait un caractère confidentiel, communiquer les renseignements sous pli confidentiel à l'attention du médecin conseil de la Mutuelle.

J'atteste sur l'honneur l'exactitude des renseignements portés sur la présente déclaration. Je déclare avoir pris connaissance de la clause relative à la protection des données personnelles.

Fait à : Le : / /

Signature de l'adhérent(e) :

Autorisation CNDP N° : A-A-215 / 2019

Adresses Mails utiles

- Réclamation : contact@mupras.com
- Prise en charge : pec@mupras.com
- Adhésion et changement de statut : adhesion@mupras.com

La MUPRAS garantit le respect de la loi n° 09-08 relative à la protection des personnes physiques à l'égard du traitement des données à caractère personnel.

MUPRAS : Centre Allal Ben Abdellah - 6ème Etage Angle Rue Mohamed Fakir et Rue Allal Ben Abdellah - Quartier de l'Horloge
Casablanca 20000 - Tél. : 05 22 20 45 45 (LG) - Fax : 05 22 22 78 18 - www.mupras.com

Instructions à suivre

Etablir une feuille de soins par personne et par événement.
La feuille de soins doit être accompagnée de toutes les pièces justificatives originales (ordonnances médicales, factures, ...).

Le nom et prénom de la personne soignée doivent être portés par les praticiens eux mêmes sur chaque feuille de soins.

Les ordonnances transmises doivent être accompagnées des codes à barres des médicaments achetés.

La feuille de soins ainsi que les pièces justificatives doivent être présentées à la CNSS dans les deux mois qui suivent le premier acte médical, sauf s'il y a traitement médical continu. Dans ce dernier cas, le dossier doit être présenté dans les soixante (60) jours qui suivent la fin du traitement.

Le remboursement des frais engagés sera effectué sur la base de la tarification nationale de référence.

Certaines prestations ne peuvent donner lieu au remboursement que suite à accord préalable. La liste de ces dernières est disponible auprès de tout le réseau CNSS.

Les risques liés aux accidents du travail et maladies professionnelles ne sont pas couverts.

Toute personne coupable de fraude ou de fausse déclaration pour obtenir des prestations qui ne sont pas dues, est passible des sanctions légales et réglementaires.

L'obligation de remboursement prise par la CNSS est subordonnée au respect des conditions réglementaires et de ce qui précède.

تعليمات يجب إتباعها

تقديم ورقة العلاجات بالنسبة لكل مرض ولكل حدث.
يجب إرفاق ورقة العلاجات بجميع الوثائق الضرورية (وصفات طبية، فواتير، ...).

يجب كتابة الاسم الكامل للشخص المعالج من طرف الممارسين على كل ورقة علاج.

يجب إرفاق الوصفات المرسلة بالرمز الشريطي للأدوية المشتراة.

يجب تقديم ورقة العلاجات والوثائق الانبثاقية إلى الصندوق الوطني للضمان الاجتماعي في ظرف شهرين من تاريخ أول عملية طبية، ماعدا في حالة العلاج المستمر في هذه الحالة. يجب تقديم الملف في حدود شهرين (60 يوما) من انتهاء العلاج.

سيتم تعويض المبالغ المصروفة على أساس التعريف الوطنية المرجعية.

تعويض بعض الخدمات يظل رهينا بطلب الموافقة المسبقة.
لائحة هذه الخدمات متوفرة لدى جميع وكالات الصندوق الوطني للضمان الاجتماعي.

الأخطار الناجمة عن حوادث الشغل والأمراض المهنية غير قابلة للتعويض.

كل من ثبت عليه غش أو تصريح كاذب للاستفادة من خدمات غير مستحقة، سيعاقب طبقا للمسطور القانونية.

حق التعويض من طرف الصندوق الوطني للضمان الاجتماعي رهين باحترام الشروط القانونية و كل ما سبق ذكره

توقيع وطابع الوكالة Cachet et signature de l'Agence	خاص بمديرية التأمين الصحي الإجباري Réservé à la DAMO
Identification de l'agent :	تاريخ الاستلام :
Date de dépôt du dossier :	Date d'arrivée :

 الضمان الاجتماعي CNSS Le devoir de vous protéger	ورقة العلاجات المتعلقة بالمرض Feuille de Soins Maladie		مديرية التأمين الصحي الإجباري Direction de l'Assurance Maladie Obligatoire	مرجع رقم : 610-1-02 Réf.
	موافقة مسبقة * Entente préalable *	تنفيذ * Exécution *		

N° Dossier :

Partie réservée à l'assuré(e)

الاسم العائلي والشخصي : Kharbouch Nalika

رقم التسجيل : 1515348822

رقم بطاقة التعريف الوطنية : 1515348822

علاقة القرابة بين المستفيد والمؤمن له (لها) *

Conjoint ☐ زوج ☐ Enfant ☐ ابن ☐

العنوان : 39 Lot Aïn Diab II Bd grande ceinture Anfa Casablanca

مبلغ المصاريف : 32,10 Dhs

عدد الوثائق المرفقة :

تصريح الطبيب المعالج
المستفيد من العلاجات

الاسم العائلي والشخصي : Kharbouch Nalika

تاريخ الازدياد : 1515348822

رقم بطاقة التعريف الوطنية : 1515348822

الجنس : * ☒ أنثى ☐ ذكر ☐

الرقم الوطني الاستدالي والرقم المشفّر **

INPE et code à barres **

مédecin traitant :

Etablissement de soins : المؤسسة العلاجية

نوع العلاجات

Maladie ☐ مرض ☐ Accident ☐ حادث ☐ Amputation ☐ إмпوتام ☐ Inaptitude ☐ إستنفاء ☐ Hospitalisation ☐

أشهر بصدقية وصحة المعلومات المذكورة أعلاه

Je déclare les informations ci-dessus sincères et véritables.

فعل : 1515348822

توقيع وطابع الطبيب المعالج أو المؤسسة الصحية

Cachet et Signature du Médecin traitant ou de l'Etablissement de soins

الخط المناسبة

Cocher la mention utile pour chaque case
Accoler l'étiquette portant l'INPE (Identifiant National des Professionnels de santé et des Etablissements de soins) ainsi que le code à barres

عيادة أمراض القلب والشرائين

Cabinet de Consultations et d'explorations Cardio-Vasculaires

Consultation sur Rendez-vous

Dr. Karim CHERKAoui

CARDIOLOGUE

Diplômé de la Faculté de médecine

PARIS V et VI

Ancien Interne des Hôpitaux de Paris

Ancien Cardiologue à la C.N.S.S.



الدكتور كريم الشرقاوي

اختصاصي في أمراض القلب

خريج جامعة الطب بباريس IV و V

طبيب داخلي سابق بمستشفيات باريس

طبيب سابقا بمصلحة الضمان الإجتماعي

ORDONNANCE

Casablanca, le 04/11/2022 الدار البيضاء

M. KHARBouch Patient

3x ASS, 70

1) Crestor 10

repl

3 mois

2) Laroxyl

4 gouttes/j

87,50

3) Nchit

1/2 cp matin apres
reps

3 mois

732110

10mm/mV 25mm/s

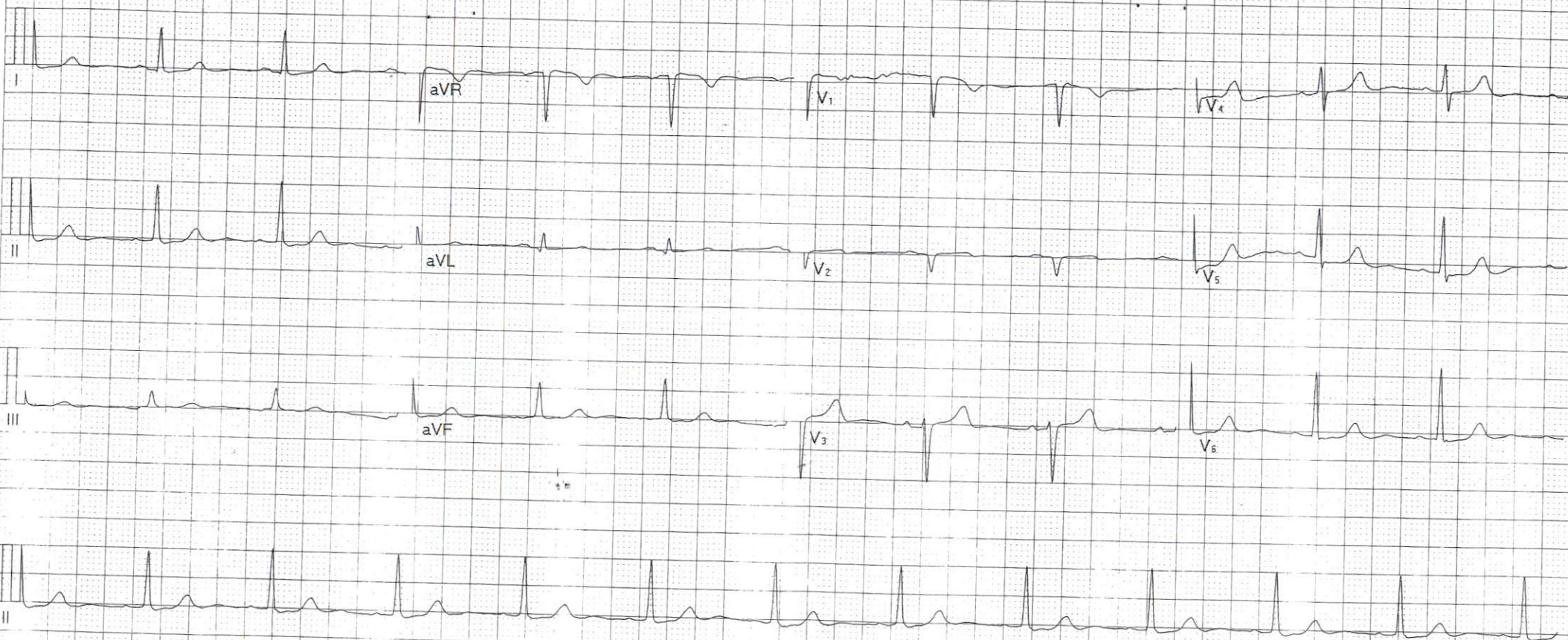

Fréquence :	1000 Hz	Intervalle PR :	109 ms
Durée Echantillon :	18 s	Intervalle QT :	422 ms
FC :	67 bpm	Intervalle QTc :	446 ms
Durée P :	77 ms	Axe P :	-47.4°
Durée QRS :	100 ms	Axe QRS :	49.9°
Durée T :	292 ms	Axe T :	51.0°

Suggestion:

DR. KARIM CHERKAOU
RADIOLOGUE
13/7.3

Signature Médecin:

13/7.3

N° Immatriculation

155348822

Nom et prénom

KHARBOUCH MALIKA

Date de naissance

14/04/1957

CNI/Passeport/Séjour

B103400

Assurance maladie obligatoire

DÉTAIL AMO

X

Numéro de dossier	Montant Remboursé (MAD)	Situation	Date de situation	Motif	Mode de paiement
116048097	498.61	Payé	19/12/2022		Virement assuré

Fermer

« < 2022 > »

4527