

# RECOMMANDATIONS IMPORTANTES A LIRE POUR ACTIVER LES REMBOURSEMENTS ET EVITER LES REJETS

## Conditions générales :

- Le cadre réservé à l'adhérent doit être dûment renseigné.
- Le cadre réservé au médecin doit être renseigné par le praticien lui-même notamment la nature de la maladie.
- La validité de la feuille de soins est limitée à 3 mois à compter de la première consultation.
- L'entente préalable est exigée pour toute hospitalisation médicale, chirurgicale, soins dentaires spéciaux, extractions multiples, parodontie orthodontie, prothèses dentaires, prothèses auditives ou orthopédiques ainsi que pour tous les actes effectués en série.
- En cas d'accident, une déclaration précisant les causes et circonstances de l'accident est à joindre à la feuille de soins.

## Pharmacie :

- Les vignettes des médicaments doivent être obligatoirement jointes aux ordonnances.
- Pour les médicaments sans vignettes une facture de la pharmacie doit être jointe.

## Radiologie et Biologie :

- La facture ainsi qu'une copie des résultats des analyses ou du compte rendu (sous pli confidentiel) doivent être jointes à l'ordonnance médicale pour toute demande de remboursement.
- Un pli confidentiel du médecin prescripteur des analyses ou radios peut être demandé par le médecin conseil de la mutuelle.

## Optique :

- L'ordonnance du médecin prescripteur et la facture de l'opticien sont à joindre à la feuille de soins.

## Rééducation :

- L'entente préalable renseignée par le médecin prescripteur est exigée avant le début des séances de rééducations.
- Pour le remboursement, la facture et le calendrier des séances effectuées sont à joindre à la feuille de soins.

## Dentaire :

- En cas de prothèses ou de traitement canaux, l'accord préalable renseigné sur la feuille de soins est obligatoire avant le début de traitement.
- La facture doit être jointe à la feuille de soins pour toute demande de remboursement.
- La radio-après soins est obligatoire en cas de prothèses ou de traitement canaux.

## Maladie et Affection Longue Durée ALD et ALP :

- La déclaration de maladie chronique doit être renseignée par le médecin prescripteur et renouvelée tous les 6 mois.



**MUPRAS**  
Mutuelle de Prévoyance  
& d'Actions Sociales  
de Royal Air Maroc

## Déclaration de Maladie

N° M20- 0006267

☒ Maladie ☐ Dentaire ☐ Optique ☐ Autres

### Cadre réservé à l'adhérent (e)

Matricule : 2188 Société : RAM  
☐ Actif ☒ Pensionné(e) ☐ Autre :  
 Nom & Prénom : DYAE EL MOSTAFA  
 Date de naissance : 02/01/1966  
 Adresse : HABITUELLE  
 Tél. : 0666965745 Total des frais engagés : 136,00 Dhs

### Cadre réservé au Médecin

Cachet du médecin :

Dr. CHAHI Abdelghani  
Maladies du Cœur et des Vaisseaux  
Angle Bd. Panoramique et Bd. 2  
Mars Andalous 3 Rue 14 N°1 - 1<sup>er</sup> Etc  
Casablanca - Tél.: 05 22 52 05 05

Date de consultation : 20 JAN 2023

Nom et prénom du malade : DYAE EL MOSTAFA Age: 56

Lien de parenté : ☒ Lui-même ☐ Conjoint ☐ Enfant

Nature de la maladie : ALD

En cas d'accident préciser les causes et circonstances :

Dans le cas où la maladie aurait un caractère confidentiel, communiquer les renseignements sous pli confidentiel à l'attention du médecin conseil de la Mutuelle.

J'atteste sur l'honneur l'exactitude des renseignements portés sur la présente déclaration. Je déclare avoir pris connaissance de la clause relative à la protection des données personnelles.

Fait à : CASA Le : 20/01/2023

Signature de l'adhérent(e) :

Autorisation CNDP N° : A.A-215 / 2019

## Adresses Mails utiles

- 0 Réclamation : contact@mupras.com
- 0 Prise en charge : pec@mupras.com
- 0 Adhésion et changement de statut : adhesion@mupras.com

La MUPRAS garantit le respect de la loi n° 09-08 relative à la protection des personnes physiques à l'égard du traitement à caractère personnel.

**MUPRAS** : Centre Allal Ben Abdellah - 6ème Etage Angle Rue Mohamed Fakir et Rue Allal Ben Abdellah - Quartier Casablanca 20000 - Tél. : 05 22 20 45 45 (LG) - Fax : 05 22 22 78 18 - www.mupras.com



# RELEVÉ DES FRAIS ET HONORAIRES

| Dates des Actes | Natures des Actes | Nombre et Coefficient | Montant détaillé des Honoraires | Cachet et signature du Médecin attestant le paiement des Actes                                                                                                                   |
|-----------------|-------------------|-----------------------|---------------------------------|----------------------------------------------------------------------------------------------------------------------------------------------------------------------------------|
| 20 JAN 2023     |                   |                       | 300.00                          | Dr. CHAH Abdelghani<br>Maladies du Cœur et des Vaisseaux<br>Angle Bd. Panoramique et Bd. 2 Mars Andalous 3 Rue 14 N°1 - 1 <sup>er</sup> Etg<br>Casablanca - Tél.: 05 22 52 05 05 |

INPE 091017202

## EXECUTION DES ORDONNANCES

Cachet du Pharmacien ou du Fournisseur

Date

Montant de la Facture

20/1/23 536.00

## ANALYSES - RADIOGRAPHIES

Cachet et signature du Laboratoire et du Radiologue

Date

Désignation des Coefficients

Montant des Honoraires

20/01/23 B250+P 350.00

23/01/23 B730+P 1000.00

= 1350.00

## AUXILIAIRES MEDICAUX

Cachet et signature du Praticien

Date des Soins

Nombre

AM

PC

IM

IV

Montant détaillé des Honoraires

# RELEVÉ DES FRAIS ET HONORAIRES

Le praticien est prié de préciser la dent traitée, l'acte pratiqué en indiquant la nature des soins.

Important :

Veillez joindre les radiographies en cas de prothèses ou de traitement canaux, ainsi que le bilan de l'ODF.

## SOINS DENTAIRES

Dents Traitées

Nature des Soins

Coefficient

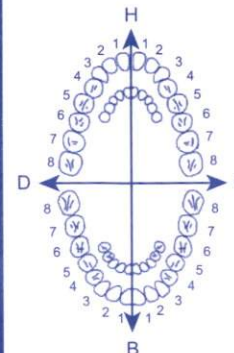

COEFFICIENT DES TRAVAUX

MONTANTS DES SOINS

DEBUT D'EXECUTION

FIN D'EXECUTION

## O.D.F PROTHESES DENTAIRES

## DETERMINATION DU COEFFICIENT MASTICATOIRE

H  
25533412 21433552  
00000000 00000000  
D 00000000 00000000 G  
35533411 11433553  
B

(Création, remont, adjonction)

Fonctionnel, Thérapeutique, nécessaire à la profession

COEFFICIENT DES TRAVAUX

MONTANTS DES SOINS

DATE DU DEVIS

DATE DE L'EXECUTION

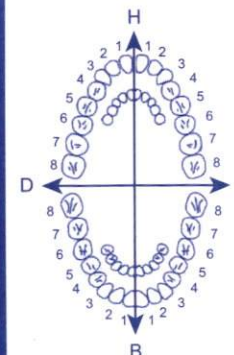

VISA ET CACHET DU PRATICIEN ATTESTANT LE DEVIS

VISA ET CACHET DU PRATICIEN ATTESTANT L'EXECUTION

# Dr CHAHI Abdelghani

Spécialiste des maladies

du Coeur et des Vaisseaux HTA

Holter Tensionnel et Holter Rythmique

Epreuve d'Effort et Medecine de Sport

الدكتور شاهي عبد الغاني

عيادة أمراض القلب والشريين

التسجيل المستمر للضغط الدموي و تخطيط القلب

اختبار القلب بالجهد

Nom :

Casablanca, le

20/01/23

HASSOUNI ABDELGHANI  
Pharmacie  
Rue L...  
Tél.: 05 22 52 05 05  
ICE : 001712637000059

22,30  
\*9  
Cardiopirine 100  
59,50 Calcein  
45,30 Ventoline 1m  
24  
20,500 Tavanic  
46,00 Respiron  
T 536.00  
3mg



الدكتور شاهي عبد الغاني  
أمراض القلب والشريين  
Dr. CHAHI Abdelghani  
Maladies du Coeur et des Vaisseaux  
Angle Bd. Panoramique et Bd. 2  
Mars Andalous 3 Rue 14 N°1 - 1er Ete  
Casablanca - Tél.: 05 22 52 05 05



# Dr CHAHI Abdelghani

Spécialiste des maladies  
du Cœur et des Vaisseaux HTA  
Holter Tensionnel et Holter Rythmique  
Epreuve d'Effort et Medecine de Sport



الدكتور شاهي عبد الغاني

عناية أمراض القلب والأشرايين

التسجيل المستمر للضغط الدموي ولتخطيط القلب

إختبار القلب بالجهد

Nom : DYAF EL MOSTAKA

Casablanca, le 20 JAN 2023

- PSA  
- créa + uréobumene  
- Ac urique  
- Glycémie a jeun  
HBAE  
MRE VS CRP

LABORATOIRE PANORAMIQUE  
D'ANALYSES MÉDICALES  
Dr KADIR Mohamed  
Biologiste  
Tél.: 0522 52 20 61

دكتور شاهي عبد الغاني

أمراض القلب والأشرايين

Dr. CHAHI Abdelghani

Maladies du Cœur et des Vaisseaux

Angle Bd. Panoramique et Bd. 2

Mars Andalous 3 Rue 14 N°1 - 1<sup>er</sup> Et

Casablanca - Tél.: 05 22 52 05 05



# مختبر التحليلات الطبية بانوراميك

## LABORATOIRE D'ANALYSES MEDICALES PANORAMIQUE

**Dr. KADIRI Mohamed**  
**Biologiste**

Diplômé de L'Université de REIMS des Spécialités Biochimie Clinique  
Immunologie Générale Bactériologie et Virologie Clinique  
Diagnostic Biologique et Parasitaire  
D.U Assurance Qualité en Biologie Médicale de L'Université de Paris V  
Ex. Attaché des Hopitaux de France

**FACTURE N° : 230100908**

CASABLANCA le 23-01-2023

**M. DYAE El Mostafa**

| Récapitulatif des analyses |                                        |      |
|----------------------------|----------------------------------------|------|
| CN                         | Analyse                                | Clé  |
| 9105                       | Forfait traitement échantillon sanguin | E20  |
| 0223                       | Vitesse de sédimentation               | B30  |
| 0135                       | Urée                                   | B30  |
| 0361                       | PSA                                    | B300 |
| 0216                       | Numération formule                     | B80  |
| 0119                       | Hémoglobine glycosylée                 | B100 |
| 0118                       | Glycémie                               | B30  |
| 0370                       | CRP (Protéine C réactive)              | B100 |
| 0111                       | Créatinine                             | B30  |
| 0100                       | Acide urique                           | B30  |

Total des B : 730

TOTAL DOSSIER : 1000.00 DH

Arrêtée la présente facture à la somme de : mille dirhams .

LABORATOIRE D'ANALYSES MEDICALES  
Dr KADIRI Mohamed  
Biologiste  
Tél.: 0522 52 20 61



الرئيس (الناور) محسن  
أخصائي في التحليلات الطبية

# مختبر التحليلات الطبية بانوراميك

## LABORATOIRE D'ANALYSES MEDICALES PANORAMIQUE

**Dr. KADIRI Mohamed**  
**Biologiste**

Diplômé de L'Université de REIMS des Spécialités Biochimie Clinique  
Immunologie Générale Bactériologie et Virologie Clinique  
Diagnostic Biologique et Parasitaire  
D.U Assurance Qualité en Biologie Médicale de L'Université de Paris  
Ex. Attaché des Hopitaux de France

**Date du prélèvement** : 23-01-2023 à 10:56  
**Code patient** : 2022112156  
**Né(e) le** : 02-01-1946 (77 ans)

**M. DYAE EI Mostafa**  
**Dossier N° : 2023011936**  
**Dr CHAHI Abdelghani**



| Analyses | Résultats | Normes | Antécédents |
|----------|-----------|--------|-------------|
|----------|-----------|--------|-------------|

### HEMATOLOGIE

#### NUMERATION FORMULE COMPLETE (Sysmex - XN-530)

|             |      |                   |             |
|-------------|------|-------------------|-------------|
| Hématies    | 3.58 | M/mm <sup>3</sup> | (4.08-5.60) |
| Hémoglobine | 11.2 | g/dL              | (12.9-16.7) |
| Hématocrite | 34.3 | %                 | (38.0-49.0) |

#### CONSTANTES ERYTHROCYTAIRES

|      |      |    |             |
|------|------|----|-------------|
| VGM  | 95.8 | fL | (83.0-97.0) |
| TCMH | 31.3 | pg | (27.8-33.9) |
| CCMH | 32.7 | %  | (32.3-36.1) |

|                 |       |                  |                |
|-----------------|-------|------------------|----------------|
| GLOBULES BLANCS | 8 840 | /mm <sup>3</sup> | (3 800-10 000) |
|-----------------|-------|------------------|----------------|

#### FORMULE LEUCOCYTAIRE

|              |        |      |                          |                   |
|--------------|--------|------|--------------------------|-------------------|
| Neutrophiles | 48.1 % | soit | 4 252 /mm <sup>3</sup>   | (1 600-5 900)     |
| Eosinophiles | 2.6 %  | soit | 230 /mm <sup>3</sup>     | (30-500)          |
| Basophiles   | 0.3 %  | soit | 27 /mm <sup>3</sup>      | (0-90)            |
| Lymphocytes  | 39.0 % | soit | 3 448 /mm <sup>3</sup>   | (1 000-4 800)     |
| Monocytes    | 10.0 % | soit | 884 /mm <sup>3</sup>     | (230-710)         |
| Plaquettes   |        |      | 180 000 /mm <sup>3</sup> | (150 000-385 000) |

#### VITESSE DE SEDIMENTATION

|                                            |     |      |         |
|--------------------------------------------|-----|------|---------|
| VS 1ère heure                              | 65  | mm/h | (5-10)  |
| VS 2ème heure                              | 110 | mm/h | (10-20) |
| Hémoglobine glyquée (HBA1c)<br>(HLC-723GX) | 6.0 | %    | (<6.5)  |

LABORATOIRE PANORAMIQUE  
Dr. KADIRI Mohamed  
Tél: 05 22 52 29 61





الرئيس (الفاوري) محمد  
أخصائي في التحليلات الطبية

# مختبر التحليلات الطبية بانوراميك

## LABORATOIRE D'ANALYSES MEDICALES PANORAMIQUE

**Dr. KADIRI Mohamed**  
**Biologiste**

Diplômé de L'Université de REIMS des Spécialités Biochimie Clinique  
Immunologie Générale Bactériologie et Virologie Clinique  
Diagnostic Biologique et Parasitaire  
D.U Assurance Qualité en Biologie Médicale de L'Université de Paris X  
Ex. Attaché des Hôpitaux de France

2023011936 – M. El Mostafa DYAE 23-01-2023 à 10:56

### BIOCHIMIE SANGUINE

Glycémie à jeun  
(Architect Abbott)

0.98 g/l (0.70-1.10)  
5 mmol/l (4-6)

Urée  
(Architect Abbott)

0.24 g/l (0.10-0.50)  
4.00 mmol/L (1.67-8.33)

Créatinine  
(Architect / Abbott)

7.73 mg/L (6.00-13.00)  
68.3 µmol/L (53.0-114.9)

Acide urique  
(Architect / Abbott)

79 mg/L (35-72)  
470 µmol/L (208-428)

24-11-2022  
78

Protéine C-réactive (CRP)  
(Architect / Abbott)

127.0 mg/L (<6.0)

### MARQUEURS TUMORAUX

PSA total

3.458 ng/ml (0.000-4.000)

Validé par Dr. KADIRI Mohamed

LABORATOIRE D'ANALYSES MEDICALES PANORAMIQUE  
Dr. KADIRI Mohamed  
23-01-2023 10:56



# Dr CHAHI Abdelghani

Nom : dyae elmostafaSN : 0028362

Sex : Male Case No. :

Age : 77Y Lit No. :

Clinique N : Date : 20/01/2023

Section :

Fréquence: 1000Hz

Temps d'écha 10s

FC: 61bpm

P Interval: 129ms

QRS Interval: 114 ms

T Interval: 253 ms

PR Interval: 160 ms

QT Interval: 404 ms

QTc Interval: 408 ms

P Axis: 71.00°b

QRS Axis: -33.90°b

T Axis: 88.10°b

Prompt:

الدكتور شاهي عبد الغاني  
أمراض القلب والشرابيين  
Dr. CHAHI Abdelghani  
Maladies du Cœur et des Vaisseaux  
Angle Bd. Panoramique et Bd. 2  
Mars Andalous 3 Rue 14 N°1 - 1<sup>er</sup> Etp  
Casablanca - Tél.: 05 27 52 05 05

F012 12/05/17

Signature Medecin :

## ECG

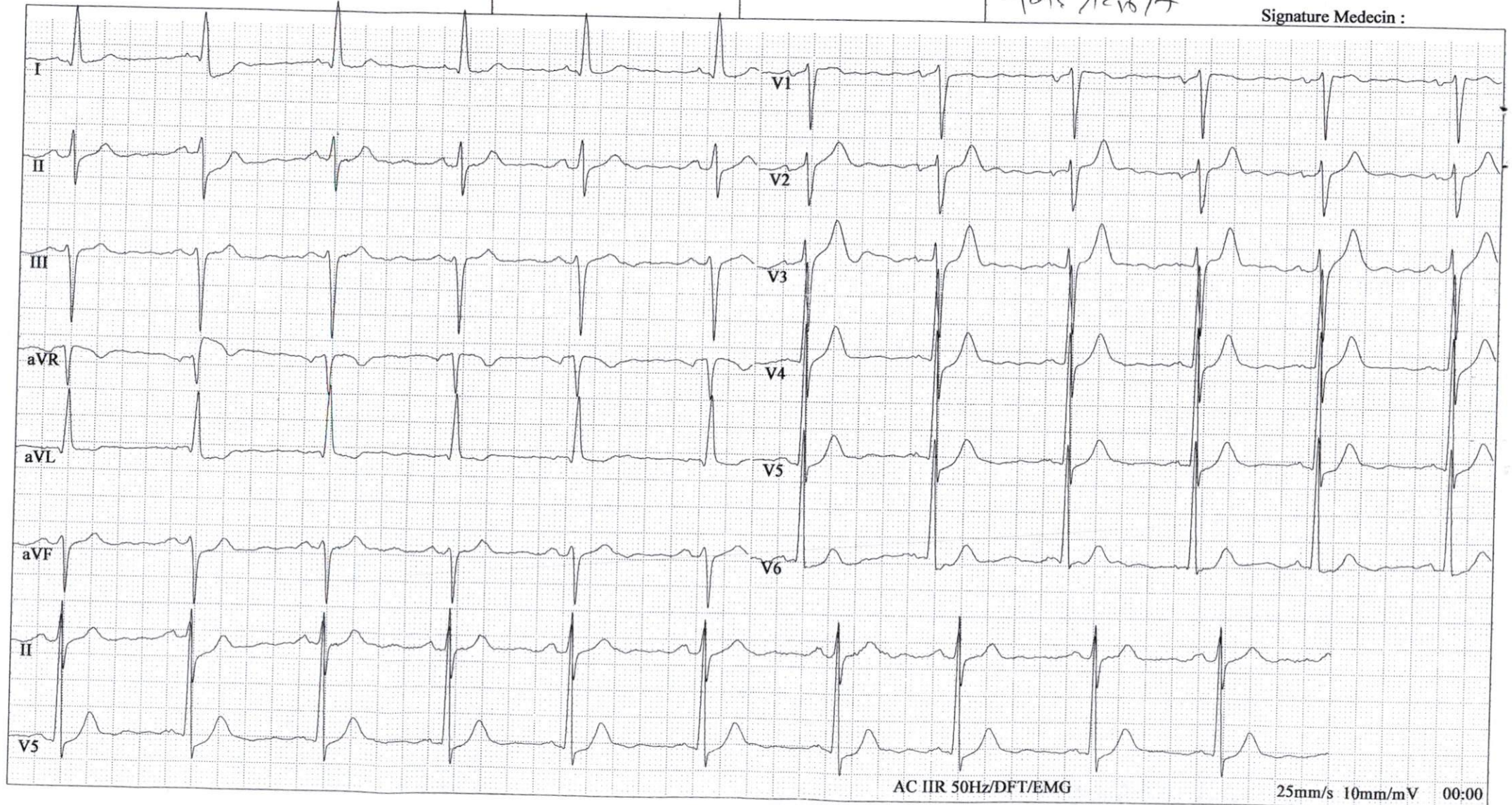



# ORDONNANCE

دكتور شامي عبد الغني

أمراض القلب والشرابين

Dr. CHAHI Abdelghani

Maladies du Cœur et des Vaisseaux

Angle Bd. Panoramique et Bd. 2

Mars Andalous 3 Rue 14 N°1 - 1<sup>er</sup> Et.

Casablanca - Tél.: 05 22 52 05 01

Le 20 JAN 2023

DYAE

ELMO STAFF

Tropisme

LABORATOIRE PANORAMIQUE  
Dr. CHAHI Abdelghani  
Tél.: 05 22 52 05 01

دكتور شامي عبد الغني  
أمراض القلب والشرابين  
Dr. CHAHI Abdelghani  
Maladies du Cœur et des Vaisseaux  
Angle Bd. Panoramique et Bd. 2  
Mars Andalous 3 Rue 14 N°1 - 1<sup>er</sup> Et.  
Casablanca - Tél.: 05 22 52 05 01



الدكتور الفاضل محمد  
أخصائي في التحليلات الطبية

# مختبر التحليلات الطبية بانوراميك LABORATOIRE D'ANALYSES MEDICALES PANORAMIQUE

**Dr. KADIRI Mohamed**  
**Biologiste**

Diplômé de L'Université de REIMS des Spécialités Biochimie Clinique  
Immunologie Générale Bactériologie et Virologie Clinique  
Diagnostic Biologique et Parasitaire  
D.U Assurance Qualité en Biologie Médicale de L'Université de Paris 7  
Ex. Attaché des Hopitaux de France

**FACTURE N° : 230100751**

CASABLANCA le 20-01-2023

**M. DYAE El Mostafa**

| Récapitulatif des analyses |                                        |      |
|----------------------------|----------------------------------------|------|
| CN                         | Analyse                                | Clé  |
| 9105                       | Forfait traitement échantillon sanguin | E20  |
| 0149                       | Troponine                              | B250 |

Total des B : 250

TOTAL DOSSIER : 350.00 DH

Arrêtée la présente facture à la somme de : trois cent cinquante dirhams .

LABORATOIRE PANORAMIQUE  
D'ANALYSES MEDICALES  
Dr. KADIRI Mohamed  
Biologiste  
Tél.: 0522 52 50 61





الدكتور (الفاوري) محمدر  
أخصائي في التحليلات الطبية

# مختبر التحليلات الطبية بانوراميك

## LABORATOIRE D'ANALYSES MEDICALES PANORAMIQUE

**Dr. KADIRI Mohamed**  
**Biologiste**

Diplômé de L'Université de REIMS des Spécialités Biochimie Clinique  
Immunologie Générale Bactériologie et Virologie Clinique  
Diagnostic Biologique et Parasitaire  
D.U Assurance Qualité en Biologie Médicale de L'Université de Paris 12  
Ex. Attaché des Hopitaux de France

**Date du prélèvement** : 20-01-2023 à 12:17  
**Code patient** : 2022112156  
**Né(e) le** : 02-01-1946 (77 ans)

**M. DYAE El Mostafa**  
**Dossier N°** : 2023011802



| Analyses | Résultats | Normes | Antécédents |
|----------|-----------|--------|-------------|
|----------|-----------|--------|-------------|

### MARQUEURS CARDIAQUES

**Troponine I us**  
(Architect / Abbott)

0.003 ng/ml

(<0.020)

Validé par Dr. KADIRI Mohamed

LABORATOIRE PANORAMIQUE  
D'ANALYSES MEDICALES  
Dr KADIRI Mohamed  
Biologiste  
Tél.: 05 22 52 29 61