

RECOMMANDATIONS IMPORTANTES A LIRE POUR ACTIVER LES REMBOURSEMENTS ET EVITER LES REJETS

Conditions générales :

- Le cadre réservé à l'adhérent doit être dûment renseigné.
- Le cadre réservé au médecin doit être renseigné par le praticien lui-même notamment la nature de la maladie.
- La validité de la feuille de soins est limitée à 3 mois à compter de la première consultation.
- L'entente préalable est exigée pour toute hospitalisation médicale, chirurgicale, soins dentaires spéciaux, extractions multiples, parodontie orthodontie, prothèses dentaires, prothèses auditives ou orthopédiques ainsi que pour tous les actes effectués en série.
- En cas d'accident, une déclaration précisant les causes et circonstances de l'accident est à joindre à la feuille de soins.

Pharmacie :

- Les vignettes des médicaments doivent être obligatoirement jointes aux ordonnances.
- Pour les médicaments sans vignettes une facture de la pharmacie doit être jointe.

Radiologie et Biologie :

- La facture ainsi qu'une copie des résultats des analyses ou du compte rendu (sous pli confidentiel) doivent être jointes à l'ordonnance médicale pour toute demande de remboursement.
- Un pli confidentiel du médecin prescripteur des analyses ou radios peut être demandé par le médecin conseil de la mutuelle.

Optique :

- L'ordonnance du médecin prescripteur et la facture de l'opticien sont à joindre à la feuille de soins.

Rééducation :

- L'entente préalable renseignée par le médecin prescripteur est exigée avant le début des séances de rééducations.
- Pour le remboursement, la facture et le calendrier des séances effectuées sont à joindre à la feuille de soins.

Dentaire :

- En cas de prothèses ou de traitement canaux, l'accord préalable renseigné sur la feuille de soins est obligatoire avant le début de traitement.
- La facture doit être jointe à la feuille de soins pour toute demande de remboursement.
- La radio-après soins est obligatoire en cas de prothèses ou de traitement canaux.

Maladie et Affection Longue Durée ALD et ALC :

- La déclaration de maladie chronique doit être renseignée par le médecin prescripteur et renouvelée tous les 6 mois.



Déclaration de Maladie

N° W21-772528

147825

☒ Maladie

☐ Dentaire

☐ Optique

☐ Autres

Cadre réservé à l'adhérent (e)

Matricule : 11676

Société :

☒ Actif

☐ Pensionné(e)

☐ Autre :

Nom & Prénom : ERRAJI EL BACHIR

Date de naissance : 30/1/75

Adresse : RES ELAC DMMAY APPT 2 OULFA

Tél : 0664418240

Total des frais engagés : Dhs

Cadre réservé au Médecin

Cachet du médecin :

Dr. Fatna MOUSSALI
Gynécologue Obstétricienne
11 Rue Ghali Ahmed (Ex Berthelot)
Tél 0522 27 80 00 / 0522 27 68 11

Date de consultation : 19

Nom et prénom du malade :

Lien de parenté :

☐ Lui-même

☒ Conjoint

☐ Enfant

Nature de la maladie :

En cas d'accident préciser les causes et circonstances :

Dans le cas où la maladie aurait un caractère confidentiel, communiquer les renseignements sous pli confidentiel à l'attention du médecin conseil de la Mutuelle.

J'atteste sur l'honneur l'exactitude des renseignements portés sur la présente déclaration. Je déclare avoir pris connaissance de la clause relative à la protection des données personnelles.

Fait à : CASABLANCA

Signature de l'adhérent(e) :



Autorisation CNDP N° A-A-215/2019

Adresses Mails utiles

- Reclamation : contact@mupras.com
- Prise en charge : pec@mupras.com
- Adhésion et changement de statut : adhesion@mupras.com

La MUPRAS garantit le respect de la loi n° 09-08 relative à la protection des personnes physiques à l'égard du traitement des données à caractère personnel.

MUPRAS : Centre Allal Ben Abdellah - 6ème Etage Angle Rue Mohamed Fakir et Rue Allal Ben Abdellah - Quartier de l'Horloge Casablanca 20000 - Tél : 05 22 20 45 45 (LG) - Fax : 05 22 22 78 18 - www.mupras.com

RELEVÉ DES FRAIS ET HONORAIRES

Dates des Actes	Natures des Actes	Nombre et Coefficient	Montant détaillé des Honoraires	Cachet et signature du Médecin attestant le Paiement des Actes
15/01/23	CE		2000	INP : [Signature]

EXECUTION DES ORDONNANCES

Cachet du Pharmacien ou du Fournisseur	Date	Montant de la Facture
[Cachet]	19.01.23	10.20

ANALYSES - RADIOGRAPHIES

Cachet et signature du Laboratoire et du Radiologue	Date	Désignation des Coefficients	Montant des Honoraires
[Cachet]	19/01/23	K20	300.00

AUXILIAIRES MEDICAUX

Cachet et signature du Praticien	Date des Soins	Nombre				Montant détaillé des Honoraires
		AM	PC	IM	IV	

VOLET ADHERENT

* Il est entendu que le règlement est conditionné par la fourniture de tous les justificatifs exigés par la Mutuelle.

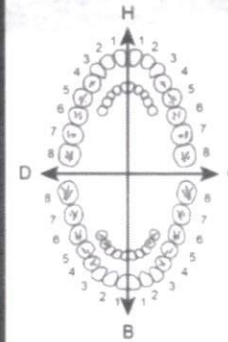

O.D.F. PROTHESES DENTAIRES

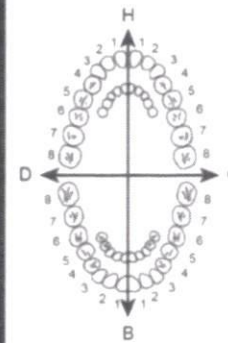

DETERMINATION DU COEFFICIENT MASTICATOIRE

H	G
25533412	21433552
00000000	00000000
D	B
00000000	00000000
35533411	11433553

(Création, remont, adjonction)
Fonctionnel, Thérapeutique, nécessaire à la profession

MONTANTS DES SOINS

DEBUT D'EXECUTION

FIN D'EXECUTION

COEFFICIENT DES TRAVAUX

MONTANTS DES SOINS

DATE DU DEVIS

DATE DE L'EXECUTION

VISA ET CACHET DU PRATICIEN ATTESTANT LE DEVIS

VISA ET CACHET DU PRATICIEN ATTESTANT L'EXECUTION

Docteur MOUSSALLI Fatna

Gynécologue Obstétricien

Diplômée de la Faculté de Médecine
de Clermont Ferrand

Sénologie - Stérilité - Echographie

Chirurgie Gynécologique

11, Rue Ghali Ahmed (Ex. Berthelot)

CASABLANCA

Tél. : 05.22.27.80.09 - 05.22.27.68.11

الدكتورة مصلی فاطنة

أخصائية في أمراض النساء والولادة

العقم التشخيص بالصدى أمراض الثدي
جراحة النساء

خريجة كلية الطب بكليرمون فيرون

11، زنقة غالي أحمد (بيروتلو سابقا)

الدار البيضاء

الهاتف : 05.22.27.80.09 - 05.22.27.68.11

Casablanca, le

7^e HALI SAHRA

Echographie obstétricale

Présentation : céphalique unique

Années : LA normal

carden 3vx

Placenta prélevé par la
mère

signes de : A.C régulière
viabilité PL normal x

En Cas d'urgences Contactez la Clinique les IRIS

13, place du Nid d'IRIS (RACINE) - Tél : 05 22 39 25 30 / 05 22 39 25 32 - Fax : 05 22 39 25 33

INPE : 091114504 - IF : 41406822 - ICE : 001744120000029

Boniche

By 8,44 cm (84 SA)

H.C 29,84 cm (33 SA)

A.C 22,16 cm (36 SA)

Femur 6,62 cm (34 SA 22)

Pds 2526 g ± 368g.
(36 SA 45)

Morphologie unale dans les limites
de l'examen

Donc échographie unale
léger dans les limites de
l'examen



Dr. Fatima
Gynécologue - Obstétricienne
11 Rue Ghali Ahmed (Ex Barthelemy)
Tel 0522 25 99 09 / 0522 27 68 11

Docteur MOUSSALLI Fatna

Gynécologue Obstétricien

Diplômée de la Faculté de Médecine
de Clermont Ferrand

Sénologie - Stérilité - Echographie

Chirurgie Gynécologique

11, Rue Ghali Ahmed (Ex. Berthelot)

CASABLANCA

Tél. : 05.22.27.80.09 - 05.22.27.68.11

الدكتورة مصلى فاطنة

أخصائية في أمراض النساء والولادة

العم والتشخيص بالصدى أمراض الثدي

جراحة النساء

خريجة كلية الطب بكليرمون فيرون

11, زنقة غالي أحمد (بيرطولو سابقا)

الدار البيضاء

الهاتف : 05.22.27.80.09 - 05.22.27.68.11

Casablanca, le

19/01/2008

Dr. Fatna MOUSSALLI
Gynécologue Obstétricien
11 Rue Ghali Ahmed (Ex Berthelot)
Tel: 0522 27 80 09 / 0522 27 68 11

Dr. Fatna MOUSSALLI
Gynécologue Obstétricien
11 Rue Ghali Ahmed (Ex Berthelot)
Tel: 0522 27 80 09 / 0522 27 68 11

Faciliter

Gondalation = 2000

Deux autres

k₃₀ - Echo grossesse = 3000
autres

Total = (29 k₃₀) = 5000

= 94000

Dr. Fatna MOUSSALLI
Gynécologue Obstétricien
11 Rue Ghali Ahmed (Ex Berthelot)
Tel: 0522 27 80 09 / 0522 27 68 11

En Cas d'urgences Contactez la Clinique les IRIS

13, place du Nid d'IRIS (RACINE) - Tél : 05 22 39 25 30 / 05 22 39 25 32 - Fax : 05 22 39 25 33

INPE : 091114504 - IF : 41406822 - ICE : 001744120000029

Docteur MOUSSALLI Fatna

Gynécologue Obstétricien

Diplômée de la Faculté de Médecine
de Clermont Ferrand

Sénologie - Stérilité - Echographie

Chirurgie Gynécologique

11, Rue Ghali Ahmed (Ex. Berthelot)

CASABLANCA

Tél. : 05.22.27.80.09 - 05.22.27.68.11

الدكتورة مصلی فاطنة

أخصائية في أمراض النساء والولادة

العدم التشخيص بالصدى أمراض الثدي

جراحة النساء

خريجة كلية الطب بكليرمون فيرون

11، زنقة غالي أحمد (بيروتلو سابقا)

الدار البيضاء

الهاتف : 05.22.27.80.09 - 05.22.27.68.11

Casablanca, le

Dr. Fatna MOUSSALLI
Gynécologue Obstétricien
11, Rue Ghali Ahmed (Ex. Berthelot)
Casablanca, Maroc
Tél : 05 22 27 80 09 - 05 22 27 68 11

Dr. HALI SANIRA

Dr. Fatna MOUSSALLI
Gynécologue Obstétricien
11, Rue Ghali Ahmed (Ex. Berthelot)
Casablanca, Maroc
Tél : 05 22 27 80 09 - 05 22 27 68 11

1) Avenir cerise

(Dolostop)

no. 20

1 tube (Sein)

1 phlébotomie au bras

2. Dolostop 50

AS

1 gtx 3 et 5 / tube

T. no 20

Dr. Fatna MOUSSALLI
Gynécologue Obstétricien
11, Rue Ghali Ahmed (Ex. Berthelot)
Casablanca, Maroc
Tél : 05 22 27 80 09 - 05 22 27 68 11

En Cas d'urgences Contactez la Clinique les IRIS

13, place du Nid d'IRIS (RACINE) - Tél : 05 22 39 25 30 / 05 22 39 25 32 - Fax : 05 22 39 25 33

INPE : 091114504 - IF : 41406822 - ICE : 001744120000029



مختبر التحليلات الطبية كريم لاب

KARIMLAB

LABORATOIRE D'ANALYSES DE BIOLOGIE MEDICALE KARIMLAB

Dr. Amal KARIM

Pharmacienne Biologiste Diplômée de la faculté de Paris V
Ex. Attachée des Hôpitaux de Paris
DU Assurance Qualité Paris V

Dossier ouvert le : 31-01-2023
Edité le : 31-01-2023
Prélèvement effectué le : 31-01-2023 à 09:15
Code patient



Mme HALI Samira
D.D.N. : 28-11-1987
N° dossier : 2301310027
MUPRAS

Dr MOUSSALLI Fatna

Page : 2 / 2

HEMOSTASE

TAUX DE PROTHROMBINE

CA 600 SYSMEX / Réactif Siemens

TP: 92.3 % (70.0-100.0)

Changement de technique depuis le 15/05/2014

TEMPS DE CEPHALINE ACTIVE

CA 600 SYSMEX / Réactif Siemens

T.C.A. Temps témoin: 25.0 sec.

T.C.A. Temps patient: 26.9 sec.

TCA Ratio patient/témoin 1.08 (0.80-1.20)

Changement de technique depuis le 15/05/2014
(RC) : Résultat contrôlé

Résultats validés biologiquement par : Dr KARIM Amal

Amal KARIM
Pharmacienne Biologiste

* Ouvert de 7h30 à 18h30 - Samedi de 7h30 à 13h00 * Prélèvement à domicile sur rendez-vous

432, Angle Boulevard Oum Rabii et Oued Darâa, Quartier El Oulfa - Casablanca

05 22 93 21 20 / 05 22 89 43 24 / 05 22 89 23 75 06 61 61 46 29 05 22 93 21 31 @karimlab2005@yahoo.fr

Autorisation : 4928 • CNSS : 6974332 • IF : 51505825 • Patente : 36000461 • ICE : 001602781000008 • INPE : 093002301





مختبر التحليلات الطبية كريم لاب

KARIMLAB

LABORATOIRE D'ANALYSES DE BIOLOGIE MEDICALE KARIMLAB

Dr. Amal KARIM

Pharmacienne Biologiste Diplômée de la faculté de Paris V
Ex. Attachée des Hôpitaux de Paris
DU Assurance Qualité Paris V

Dossier ouvert le : 31-01-2023
Edité le : 31-01-2023
Prélèvement effectué le : 31-01-2023 à 09:15
Code patient



Mme HALI Samira
D.D.N. : 28-11-1987
N° dossier : 2301310027
MUPRAS

Dr MOUSSALLI Fatna



INPE:

093002301

Page : 1 / 2

HEMATOCYTOLOGIE

NUMERATION FORMULE SANGUINE

(Automates: XS-1000i SYSMEX + BC-6200 MINDRAY)

NUMERATION GLOBULAIRE

02-11-2022

GLOBULES ROUGES :	4.79	M/mm ³	(4.20-5.20)	4.40
HEMOGLOBINE :	14.2	g/100ml	(12.5-15.5)	12.8
HEMATOCRITE :	43.3	%	(35.0-45.0)	39.4
VGM :	90.4	fL	(85.0-95.0)	89.5
TCMH :	29.6	pg	(28.0-32.0)	29.1
CCMH :	32.8	g/100ml	(30.0-35.0)	32.5
LEUCOCYTES :	7 830	/mm ³	(4 000-12 000)	8 430
FORMULE LEUCOCYTAIRE				
POLYNUCLEAIRES NEUTROPHILES:	69	%	(40-75)	70
SOIT:	5 403	/mm ³	(2 000-7 500)	5 901
POLYNUCLEAIRES EOSINOPHILES :	2	%	(1-4)	2
SOIT:	157	/mm ³	(100-600)	169
POLYNUCLEAIRES BASOPHILES :	0	%	(<1)	0
SOIT:	0	/mm ³	(<100)	0
LYMPHOCYTES :	22	%	(20-45)	22
SOIT:	1 723	/mm ³	(1 500-4 000)	1 855
MONOCYTES :	7	%	(2-8)	6
SOIT:	548	/mm ³	(200-1 000)	506

PLAQUETTES : (RC) 148 000 /mm³ (150 000-400 000) 195 000

COMMENTAIRES SUR LES
PLAQUETTES:

Absence d'agrégats plaquettaires.

Dr. Amal KARIM
Pharmacienne Biologiste

* Ouvert de 7h30 à 18h30 - Samedi de 7h30 à 13h00 * Prélèvement à domicile sur rendez-vous

432, Angle Boulevard Oum Rabii et Oued Darâa, Quartier El Oulfa - Casablanca
05 22 93 21 20 / 05 22 89 43 24 / 05 22 89 23 75 06 61 61 46 29 05 22 93 21 31 @ karimlab2005@yahoo.fr
Autorisation : 4928 • CNSS : 6974332 • IF : 51505825 • Patente : 36000461 • ICE : 001602781000008 • INPE : 093002301





مختبر التحليلات الطبية كريم لاب

KARIMLAB

LABORATOIRE D'ANALYSES DE BIOLOGIE MEDICALE KARIMLAB

Dr. Amal KARIM

Pharmacienne Biologiste Diplômée de la faculté de Paris V
Ex. Attachée des Hôpitaux de Paris
DU Assurance Qualité Paris V

FACTURE N° : 230101028

ICE : 001602781000008

INPE:



093002301

Casablanca le 31-01-2023

Mme HALI Samira

Demande N° 2301310027

Date de l'examen : 31-01-2023

MUPRAS

Analyse :

Récapitulatif des analyses				
CN	Analyse	Clé	Clé	Total
9105	Forfait prélèvement	E10	E	10.00 MAD
0216	Numération formule	B80	B	107.20 MAD
0239	Temps de céphaline: TCK	B40	B	53.60 MAD
0236	Taux de prothrombine	B40	B	53.60 MAD
Total				224.40 MAD

Total des B : 160

TOTAL DOSSIER : 224.40 DH

Arrêtée la présente facture à la somme de : deux cent vingt-quatre dirhams quarante centimes

LABORATOIRE D'ANALYSES MEDICALES
KARIMLAB
432, Angle Bd. Oum Rabii et Oued Darâa
Quartier El Oulfa - Casablanca
Tel : 0522 932 120 / 0522 69 43 24 / 0522 89 23 75
Fax : 0522 93 21 31

* Ouvert de 7h30 à 18h30 - Samedi de 7h30 à 13h00 * Prélèvement à domicile sur rendez-vous

432, Angle Boulevard Oum Rabii et Oued Darâa, Quartier El Oulfa - Casablanca

05 22 93 21 20 / 05 22 89 43 24 / 05 22 89 23 75 06 61 61 46 29 05 22 93 21 31 @ karimlab2005@yahoo.fr

Autorisation : 4928 • CNSS : 6974332 • IF : 51505825 • Patente : 36000461 • ICE : 001602781000008 • INPE : 093002301



Docteur MOUSSALLI Fatna

Gynécologue Obstétricien

Diplômée de la Faculté de Médecine
de Clermont Ferrand

Sénologie - Stérilité - Echographie

Chirurgie Gynécologique

11, Rue Ghali Ahmed (Ex. Berthelot)

CASABLANCA

Tél. : 05.22.27.80.09 - 05.22.27.68.11

الدكتورة مصلى فاطنة

أخصائية. في أمراض النساء والولادة

العقم التشخيص بالصدي أمراض الثدي
جراحة النساء

خريجة كلية الطب بكليرمون فيرون
11، زنقة غالي أحمد (ببرطولو سابقا)

الدار البيضاء

الهاتف : 05.22.27.80.09 - 05.22.27.68.11

Casablanca, le

19 / 01 / 2023

N - HALI Samira

NFS pleynks

TP

TC

Mme HALI Samira
29-11-1987



A coller sur l'ordonnance



LABORATOIRE D'ANALYSES MEDICALES
KARIMLAB
2 Angle Bd. Oum Rabli et Oued Naraa
Quartier El Guila - Casablanca
Tél : 0522 932 120 / 0522 89 43 24 / 0522 89 23 75
Fax : 0522 22 41 37

[Signature]

En Cas d'urgences Contactez la Clinique les IRIS

13, place du Nid d'IRIS (RACINE) - Tél : 05 22 39 25 30 / 05 22 39 25 32 - Fax : 05 22 39 25 33

INPE : 091114504 - IF : 41406822 - ICE : 001744120000029

mindray

DR MOUSSALLI FATNA

19/01/2023

12:53:06

AP 91%

MI 0.9 TIS 0.2

C6-2

OB2/3

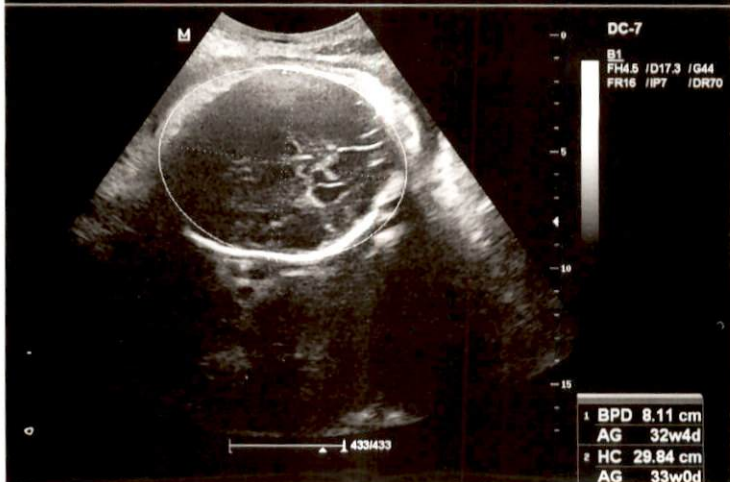

mindray

DR MOUSSALLI FATNA

19/01/2023

12:54:07

AP 91%

MI 0.9 TIS 0.2

C6-2

OB2/3



mindray

DR MOUSSALLI FATNA

19/01/2023

12:56:57

AP 91%

MI 0.9 TIS 0.2



C5-2

OB2/3

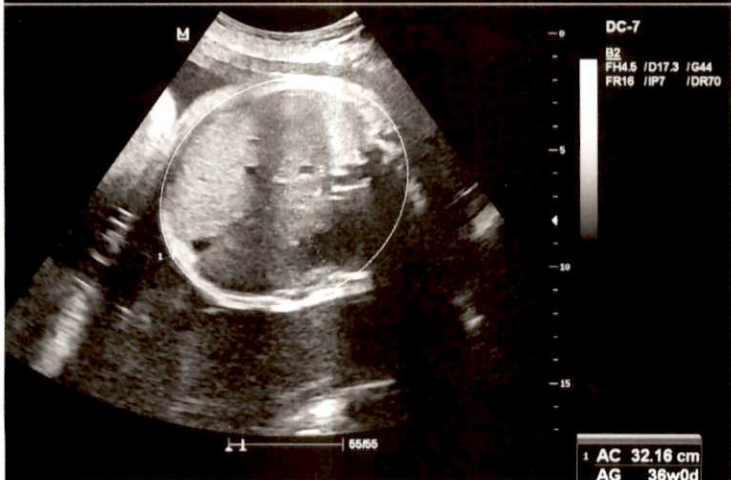

mindray

DR MOUSSALLI FATNA

19/01/2023

12:58:44

AP 91%

MI 0.7 TIS 0.4



C5-2

OB2/3



mindray

DR MOUSSALLI FATNA

19/01/2023 12:59:56 AP 91% MI 0.7 TIS 0.3



C5-2

OB2/3

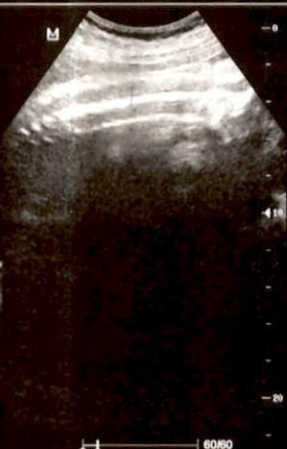

DC-7

B1
FH4.5 /D22.1 /G44
FR13 /IP7 /DR70B2
FH4.5 /D22.1 /G44
FR13 /IP7 /DR70

mindray

DR MOUSSALLI FATNA

19/01/2023 13:01:21 AP 91% MI 0.7 TIS 0.3



C5-2

OB2/3



DC-7

B1
FH4.5 /D22.1 /G44
FR13 /IP7 /DR70B2
FH4.5 /D22.1 /G44
FR13 /IP7 /DR70

