

RECOMMANDATIONS IMPORTANTES A LIRE POUR ACTIVER LES REMBOURSEMENTS ET EVITER LES REJETS

Conditions générales :

- Le cadre réservé à l'adhérent doit être dûment renseigné.
- Le cadre réservé au médecin doit être renseigné par le praticien lui-même notamment la nature de la maladie.
- La validité de la feuille de soins est limitée à 3 mois à compter de la première consultation.
- L'entente préalable est exigée pour toute hospitalisation médicale, chirurgicale, soins dentaires spéciaux, extractions multiples, parodontie orthodontie, prothèses dentaires, prothèses auditives ou orthopédiques ainsi que pour tous les actes effectués en série.
- En cas d'accident, une déclaration précisant les causes et circonstances de l'accident est à joindre à la feuille de soins.

Pharmacie :

- Les vignettes des médicaments doivent être obligatoirement jointes aux ordonnances.
- Pour les médicaments sans vignettes une facture de la pharmacie doit être jointe.

Radiologie et Biologie :

- La facture ainsi qu'une copie des résultats des analyses ou du compte rendu (sous pli confidentiel) doivent être jointes à l'ordonnance médicale pour toute demande de remboursement.
- Un pli confidentiel du médecin prescripteur des analyses ou radios peut être demandé par le médecin conseil de la mutuelle.

Optique :

- L'ordonnance du médecin prescripteur et la facture de l'opticien sont à joindre à la feuille de soins.

Rééducation :

- L'entente préalable renseignée par le médecin prescripteur est exigée avant le début des séances de rééducations.
- Pour le remboursement, la facture et le calendrier des séances effectuées sont à joindre à la feuille de soins.

Dentaire :

- En cas de prothèses ou de traitement canalaires, l'accord préalable renseigné sur la feuille de soins est obligatoire avant le début de traitement.
- La facture doit être jointe à la feuille de soins pour toute demande de remboursement.
- La radio-après soins est obligatoire en cas de prothèses ou de traitement canalaires.

Maladie et Affection Longue Durée ALD et ALC :

- La déclaration de maladie chronique doit être renseignée par le médecin prescripteur et renouvelée tous les 6 mois.

Adresses Mails utiles

- 0 Réclamation : contact@mupras.com
- 0 Prise en charge : pec@mupras.com
- 0 Adhésion et changement de statut : adhesion@mupras.com

La MUPRAS garantit le respect de la loi n° 09-08 relative à la protection des personnes physiques à l'égard du traitement des données à caractère personnel.

**MUPRAS : Centre Allal Ben Abdellah - 6ème Etage Angle Rue Mohamed Fakir et Rue Allal Ben Abdellah - Quartier de l'Horloge
Casablanca 20000 - Tél. : 05 22 20 45 45 (LG) - Fax : 05 22 22 78 18 - www.mupras.com**



Déclaration de Maladie

N° M21- 070753

☒ Maladie

☐ Dentaire

☐ Optique

☐ Autres

Cadre réservé à l'adhérent (e)

Matricule : 1574 Société : RAM
☒ Actif ☐ Pensionné(e) ☐ Autre :
Nom & Prénom : ABOU-EL-HONDA Abdellatif
Date de naissance : 1950
Adresse : Hay Yasmine II Rue S2 N°15 Ain CHOK Casablanca
Tél. : 0665 777 666 Total des frais engagés : Dhs

Cadre réservé au Médecin

Cachet du médecin :

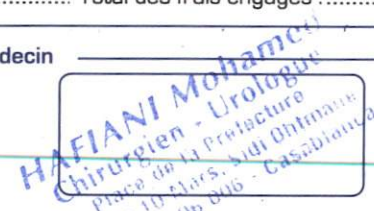

Date de consultation : 23/01/2023
Nom et prénom du malade : ABOU-EL-HONDA Abdellatif Age :
Lien de parenté : ☒ Lui-même ☐ Conjoint ☐ Enfant
Nature de la maladie : Polypélie

En cas d'accident préciser les causes et circonstances

Dans le cas où la maladie aurait un caractère confidentiel, communiquer les renseignements sous pli confidentiel à l'attention du médecin conseil de la Mutuelle.

J'atteste sur l'honneur l'exactitude des renseignements portés sur la présente déclaration. Je déclare avoir pris connaissance de la clause relative à la protection des données personnelles.

Fait à :

Signature de l'adhérent(e) :

[Signature]



RELEVÉ DES FRAIS ET HONORAIRES

Dates des Actes	Natures des Actes	Nombre et Coefficient	Montant détaillé des Honoraires	Cachet et signature du Médecin attestant le Paiement des Actes
11/23	52		200,5	
23	1010		400=	
			600,5	

EXECUTION DES ORDONNANCES

Cachet du Pharmacien ou du Fournisseur	Date	Montant de la Facture
PHARMACIE AL IRCHAD ABBAD ANDALOUSSI Mohamed Docteur En Pharmacie Bd. Angala Rue 51 N°32 Yasmine 2 Ain Chock - Casablanca Tél.: 05 22 50 21 69	23.01.2023	#14760 #

ANALYSES - RADIOGRAPHIES

Cachet et signature du Laboratoire et du Radiologue	Date	Désignation des Coefficients	Montant des Honoraires
	30.01.2023	IRIT	2500,00

AUXILIAIRES MEDICAUX

Cachet et signature du Praticien	Date des Soins	Nombre				Montant détaillé des Honoraires
		AM	PC	IM	IV	

RELEVÉ DES FRAIS ET HONORAIRES

Le praticien est prié de préciser la dent traitée, l'acte pratiqué en indiquant la nature des soins.

Important :

Veuillez joindre les radiographies en cas de prothèses ou de traitement canaux, ainsi que le bilan de l'ODF.

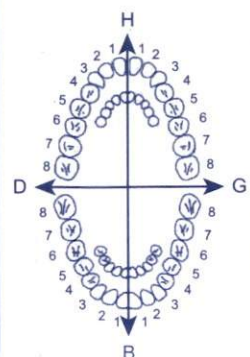
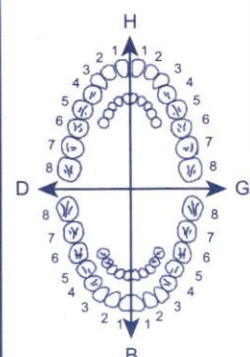
SOINS DENTAIRES	Dents Traitées	Nature des Soins	Coefficient																					
				COEFFICIENT DES TRAVAUX <input type="text"/>																				
				MONTANTS DES SOINS <input type="text"/>																				
				DEBUT D'EXECUTION <input type="text"/>																				
				FIN D'EXECUTION <input type="text"/>																				
O.D.F. PROTHESES DENTAIRES	DETERMINATION DU COEFFICIENT MASTICATOIRE																							
	<table border="1"> <tr> <td>H</td> <td></td> <td>H</td> </tr> <tr> <td>25533412</td> <td>21433552</td> <td></td> </tr> <tr> <td>00000000</td> <td>00000000</td> <td></td> </tr> <tr> <td>D</td> <td></td> <td>G</td> </tr> <tr> <td>00000000</td> <td>00000000</td> <td></td> </tr> <tr> <td>35533411</td> <td>11433553</td> <td></td> </tr> <tr> <td>B</td> <td></td> <td></td> </tr> </table>		H		H	25533412	21433552		00000000	00000000		D		G	00000000	00000000		35533411	11433553		B			COEFFICIENT DES TRAVAUX <input type="text"/>
	H		H																					
	25533412	21433552																						
	00000000	00000000																						
	D		G																					
	00000000	00000000																						
	35533411	11433553																						
	B																							
	[Création, remont, adjonction] Fonctionnel, Thérapeutique, nécessaire à la profession		MONTANTS DES SOINS <input type="text"/>																					
			DATE DU DEVIS <input type="text"/>																					
		DATE DE L'EXECUTION <input type="text"/>																						

VISA ET CACHET DU PRATICIEN ATTESTANT LE DEVIS

VISA ET CACHET DU PRATICIEN ATTESTANT L'EXECUTION

Docteur Mohamed HAFIANI
SPECIALISTE



- Chirurgie des Reins et des Voies Urinaires et de la Prostate
 - Stérilité Masculine
 - Exploration et Chirurgie Endoscopique des Voies Urinaires
 - Lithotripsie des Calculs Urinaires
- Ancien Enseignant à la Faculté de Médecine de Casa

الدكتور محمد الحفياني
إختصاصي

- في أمراض وجراحة الكلى والمسالك البولية والتناسلية والبروستاتا
- العقم عند الرجال
- الفحص الداخلي والجراحة بالمنظار للمسالك البولية
- تفتيت الحصى بدون جراحة
- أستاذ مساعد سابقا بكلية الطب بالدار البيضاء

Casablanca, le :23/01/2023..... في : الدار البيضاء،

Mr ABLOUHOUDA Abdeltif

14760
FLOTRAL LP 10

1 COMP LE SOIR, pendant 2MOIS

PHARMACIE AL IRCHAD
ABBAD ANDALOUSSI Mohamed
Docteur En Pharmacie
Bd. Angala Rue 51 N°32 Yasmina 2
Aïn Chock - Casablanca
Tél.: 05 22 50 21 69

PPV:147 DH 60

HAFIANI Mohamed
Urologue
Chirurgien
Place de la Préfecture
Avenue 10 Mars, Sidi Othmane
Tél: 05 22 506 006 - Casablanca

المركز الطبي سيدي عثمان - ساحة العمالة سيدي عثمان - شارع 10 مارس - الطابق الثاني - الدار البيضاء
Centre Médical Sidi Othman - Place de la Préfecture - Sidi Othman Avenue 10 Mars - 2^{ème} Etage - Casablanca

Docteur Mohamed HAFIANI

SPECIALISTE



الدكتور محمد الحفياني

إختصاصي

- Chirurgie des Reins et des Voies Urinaires et de la Prostate
- Stérilité Masculine
- Exploration et Chirurgie Endoscopique des Voies Urinaires
- Lithotripsie des Calculs Urinaires
- Ancien Enseignant à la Faculté de Médecine de Casa

- في أمراض وجراحة الكلى والمسالك البولية والتناسلية والبروستاتا
- العقم عند الرجال
- الفحص الداخلي والجراحة بالمنظار للمسالك البولية
- تقنيات الحصى بدون جراحة
- أستاذ مساعد سابقا بكلية الطب بالدار البيضاء

Casablanca, le :23/01/2023..... في الدار البيضاء،

Mr ABLOUHODA Abdelatif

73 ANS.

PSA 6,22. PROSTATE. 30 GRAMMES.

IRM MULTI PARAMETRIQUE DE LA PROSTATE

CLINIQUE AINBORJA
Service Radiologie
Tél : 05 22 41 63 63
Fax : 05 22 40 11 12

HAFIANI Mohamed
Chirurgien - Urologue
Place de la Préfecture
Avenue 10 Mars - Sidi Othmane
Casablanca

المركز الطبي أسدي عثمان - ساحة العمالة سيدي عثمان - شارع 10 مارس - الطابق الثاني - الدار البيضاء
Centre Médical Sidi Othman - Place de la Préfecture - Sidi Othman Avenue 10 Mars - 2^{ème} Etage - Casablanca

CLINIQUE CASABLANCA AIN BORJA



090062894

CASABLANCA Le : 30-01-2023

Facture N° 01349/23

A. Identification

N° Dossier : CAB23A30091537 N° Identifiant : 052493/23
Nom & Prénom : M. ABOU EL HOUDA ABDELLATIF
C.I.N : B194349
Adresse : HAY YASMINA 2 RUE 52 NR 15 AIN CHOK

C. Débiteur page 1/1

Organisme : Payant

ICE : Adresse :

D. Période d'Hospitalisation

Date Entrée : 30-01-2023
Date Sortie : 30-01-2023

Médecin traitant : DR . HAFIANI MOHAMED

Traitement :

Qté	Prestations	Observation	Prix U.	L.C.	Coef	Total
RADIOLOGIE						
1	IRM PROSTATIQUE		2 500,00			2 500,00
Total Rubrique :						2 500,00
PARTIE CLINIQUE :						2 500,00
PARTIE HONORAIRES ET ACTES EXTERNES :						0,00
Arrêté la présente facture à la somme de :			TOTAL GENERAL		2 500,00	

DEUX MILLE CINQ CENTS DIRHAMS
Arrêté la présente facture à la somme de la part organisme de :

signature de l'assuré

CLINIQUE AINBORJA
Service Radiologie
Tél : 05 22 41 63 63
Fax : 05 22 40 11 12



AKDITAL

Clinique Ain Borja Casablanca
مصحة عين بركة الدار البيضاء

CENTRE D'IMAGERIE MÉDICALE
مركز الفحص بالأشعة

• IRM Haut Champ • IRM Cardiaque • Scanner Multibarrette • Angio-scanner / Angio-IRM • Coloscopie virtuelle
• Dentascanner • Radiologie standard numérique • Echographie / Echo Doppler • Radiologie Interventionnelle • Coroscanner sur RDV

30/01/2023

PATIENT : ABOU EL HOUDA ABDELLATIF
PRESCRIPTEUR: Dr HAFIANI MOHAMED

IRM PROSTATIQUE

INDICATION :

Patient âgé de 72 ans, TUBA, hypertrophie prostatique, PSA à 6,22ng/ml.

TECHNIQUE :

Séquences axiales T1 DIXON, T2 FS et diffusion.

Séquences T2 dans les plans axial, sagittal et frontal.

Séquences de perfusion dynamiques dans le plan axial et axial T1 FS après injection de gadolinium.

RESULTATS :

La prostate est de volume discrètement augmenté, son poids est estimé à 28g.

Ses contours sont nets et réguliers.

La zone périphérique est homogène, siège d'un foyer nodulaire basal gauche débordant légèrement sur la zone centrale (zones PZpl étendu à CZ), en hyposignal T2 franc, en hypersignal net en diffusion avec ADC bas, se rehaussant de façon intense avec un discret wash out, mesurant 10 x 7mm (contact capsulaire sur 10mm avec respect du liseré capsulaire en hyposignal T2).

La zone transitionnelle est de signal hétérogène, glandulo-kystique sans lésion focale décelable.

Aspect normal de la graisse péri-prostatique.

Absence d'anomalie de signal au niveau des vésicules séminales.

Aspect normal de la paroi rectale et de la graisse péri rectale.

Absence de ganglion péri-prostatique ou au niveau de la chaîne iliaque.

Absence normale des muscles pelviens.

CONCLUSION :

Foyer nodulaire périphérique basal gauche classé PIRADS 4.

Discrète hypertrophie adénomateuse de la zone transitionnelle.

Merci de votre confiance.

DR BENMOUSSA

CLINIQUE AINBORJA
Service Radiologie
Tél. : 05 22 41 63 63
Fax : 05 22 40 11 12



AKDITAL

Clinique Ain Borja Casablanca
مصحة عين بركة الدار البيضاء

CENTRE D'IMAGERIE MÉDICALE
مركز الفحص بالأشعة

• IRM Haut Champ • IRM Cardiaque • Scanner Multibarrette • Angio-scanner / Angio-IRM • Coloscopie virtuelle
• Dentascanner • Radiologie standard numérique • Echographie / Echo Doppler • Radiologie Interventionnelle • Coroscanner sur RDV

PZ
CZ
TZ
US
AFS

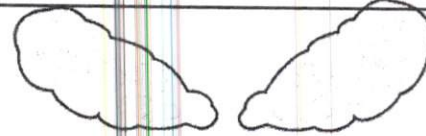
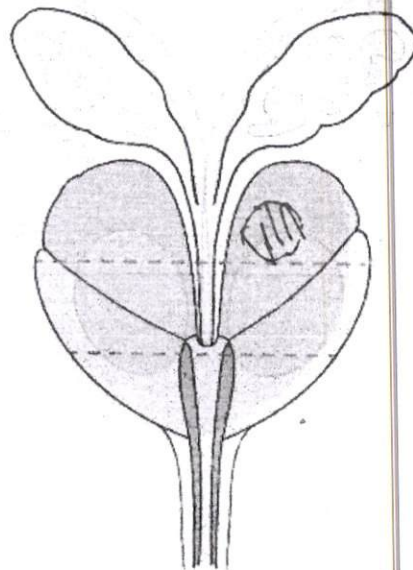
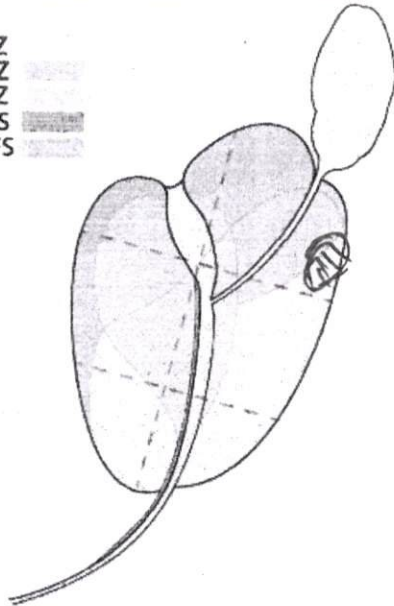

Seminal Vesicles

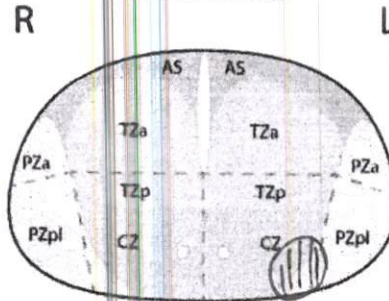

Base

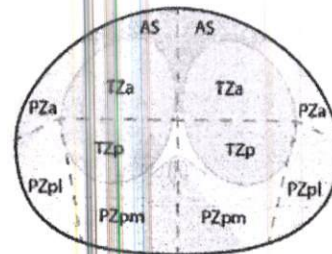

Mid

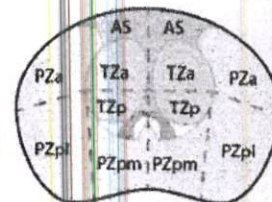

Apex



Urethra

Merci de votre confiance.

DR BENMOUSSA

Vous pouvez accéder à votre examen en consultant le lien : <http://pacswebccab.ddns.net>
identifiant : HIS435666883548 Mot de passe : HIS52493

CLINIQUE AINBORJA
Service Radiologie
Tél. : 05 22 41 63 63
Fax : 05 22 40 11 12

25, Boulevard Ifni (en face de Lydec), Aïn Borja, Casablanca
Tél. : 05 22 41 63 63 - Fax : 05 22 24 66 24
E-mail : direction@cliniqueainborja.ma
Site web : www.cliniqueainborja.ma

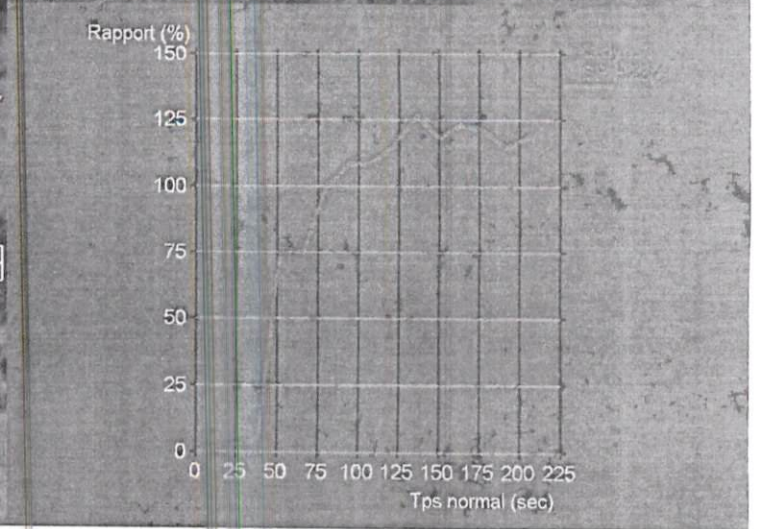
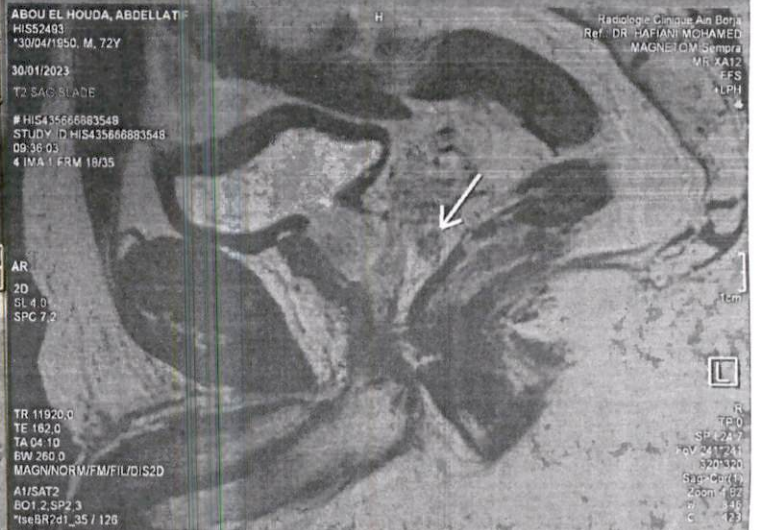
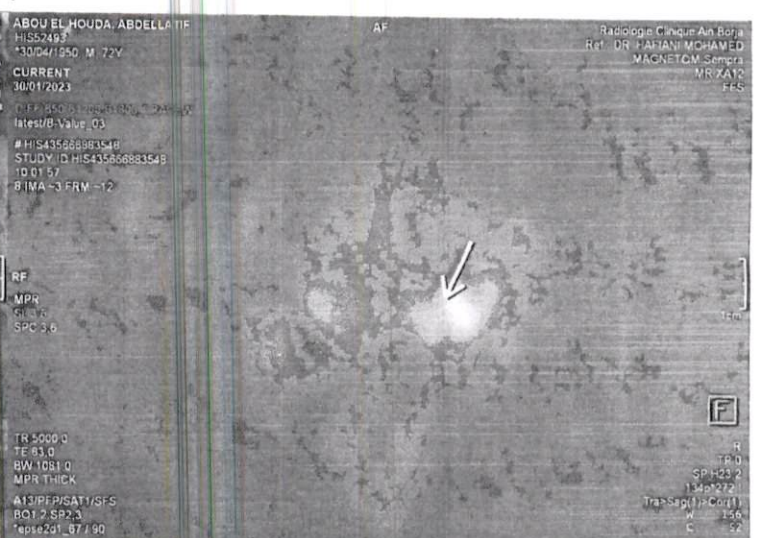

Codyn 1
Min / Max 184.00 / 129.00
Moyenne/DS 231.15 / 50.00
Surface 0.20 cm2

Docteur Mohamed HAFIANI
SPECIALISTE

- Chirurgie des Reins et des Voies Urinaires et de la Prostate
- Stérilité Masculine
- Exploration et Chirurgie Endoscopique des Voies Urinaires
- Lithotripsie des Calculs Urinaires
- Ancien Enseignant à la Faculté de Médecine de Casa



الدكتور محمد الخفاني
إختصاصي

- في أمراض وجراحة الكلى والمسالك البولية والتناسلية والبروستاتا
- العقم عند الرجال
- الفحص الداخلي والجراحة بالمنظار للمسالك البولية
- تفتيت الحصى بدون جراحة
- أستاذ مساعد سابقا بكلية الطب بالدار البيضاء

Casablanca, le : 23/01/23 في الدار البيضاء، في

M. ABOUL HODA Abdelatif

FACTURE

consultation : 200 DH

échographie : 400 DH

600 DH

HAFIANI Mohamed
Chirurgien - Urologue
Place de la Préfecture
Sidi Othman Avenue 10 Mars - 2^{ème} Etage - Casablanca
022 596 000



- Chirurgie des Reins et des Voies Urinaires et de la Prostate
- Stérilité Masculine
- Exploration et Chirurgie Endoscopique des Voies Urinaires
- Lithotripsie des Calculs Urinaires
- Ancien Enseignant à la Faculté de Médecine de Casa

- في أمراض وجراحة الكلي والمسالك البولية والتناسلية والبروستات
- العقم عند الرجال
- الفحص الداخلي والجراحة بالمنظار للمسالك البولية
- تفتيت الحصى بدون جراحة
- أستاذ مساعد سابقا بكلية الطب بالدار البيضاء

Casablanca, le : 23/01/2023: الدار البيضاء، في

ECHOGRAPHIE RENALE ET VESICALE

Mr ABOULHOUDA Abdeltif

Clinique :

Examen

Le rein droit : est de taille normale, de contours réguliers. Sans dilatation des cavités pyélocalicielles, sans image de calcul. Avec présence d'un gros kyste sereux simple polaire supérieure sup à 120mm sur le grand axe

Le rein gauche : est de taille normale, de contours réguliers. Sans dilatation des cavités pyélocalicielles, sans image de calcul.

La vessie : pleine, à paroi fine et à contenu transonore, Sans anomalies endo lumenales

Prostate : est d'échos structure homogène, de contour régulier, estimé à 30 grammes.

Résidu post mictionnel: absent

Conclusion

hypertrophie d'allure bénigne de la prostate modérée

HAFIANI Mohamed
Chirurgien - Urologue
Place de la Préfecture
Sidi Othman Avenue 10 Mars - Sidi Othman
0522 596 006 - Casablanca

