

## RECOMMANDATIONS IMPORTANTES A LIRE POUR ACTIVER LES REMBOURSEMENTS ET EVITER LES REJETS

### Conditions générales :

- Le cadre réservé à l'adhérent doit être dûment renseigné.
- Le cadre réservé au médecin doit être renseigné par le praticien lui-même notamment la nature de la maladie.
- La validité de la feuille de soins est limitée à 3 mois à compter de la première consultation.
- L'entente préalable est exigée pour toute hospitalisation médicale, chirurgicale, soins dentaires spéciaux, extractions multiples, parodontie orthodontie, prothèses dentaires, prothèses auditives ou orthopédiques ainsi que pour tous les actes effectués en série.
- En cas d'accident, une déclaration précisant les causes et circonstances de l'accident est à joindre à la feuille de soins.

### Pharmacie :

- Les vignettes des médicaments doivent être obligatoirement jointes aux ordonnances.
- Pour les médicaments sans vignettes une facture de la pharmacie doit être jointe.

### Radiologie et Biologie :

- La facture ainsi qu'une copie des résultats des analyses ou du compte rendu (sous pli confidentiel) doivent être jointes à l'ordonnance médicale pour toute demande de remboursement.
- Un pli confidentiel du médecin prescripteur des analyses ou radios peut être demandé par le médecin conseil de la mutuelle.

### Optique :

- L'ordonnance du médecin prescripteur et la facture de l'opticien sont à joindre à la feuille de soins.

### Rééducation :

- L'entente préalable renseignée par le médecin prescripteur est exigée avant le début des séances de rééducations.
- Pour le remboursement, la facture et le calendrier des séances effectuées sont à joindre à la feuille de soins.

### Dentaire :

- En cas de prothèses ou de traitement canaux, l'accord préalable renseigné sur la feuille de soins est obligatoire avant le début de traitement.
- La facture doit être jointe à la feuille de soins pour toute demande de remboursement.
- La radio-après soins est obligatoire en cas de prothèses ou de traitement canaux.

### Maladie et Affection Longue Durée ALD et ALC :

- La déclaration de maladie chronique doit être renseignée par le médecin prescripteur et renouvelée tous les 6 mois.



**MUPRAS**  
Mutuelle de Prévoyance  
& d'Actions Sociales  
de Royal Air Maroc

148305

**Déclaration de Maladie : N° P19- 0001660**

☒ Maladie

☐ Dentaire

☐ Optique

☐ Autres

### Cadre réservé à l'adhérent (e)

Matricule : 8579 Société : RAM  
☒ Actif ☐ Pensionné(e) ☐ Autre :  
Nom & Prénom : ABBADI OUMKELTUM Date de naissance : 17/01/69  
Adresse : 398 Casapreen town Bonshura Cas9  
Tél : 0661246481 Total des frais engagés : 6500,52 Dhs

### Cadre réservé au Médecin

Cachet du médecin : Dr. Nadia AMAROUCH  
Spécialiste O.R.L.  
Chirurgie Cervico-Facial  
26 Rue des Tabors - Oasis  
Date de consultation : 26/10/2022  
Nom et prénom du malade : ABBADI OUMKELTUM Age :  
Lien de parenté : ☐ Lui-même ☐ Conjoint ☐ Enfant  
Nature de la maladie : Affection ORL  
En cas d'accident préciser les causes et circonstances :  
Dans le cas où la maladie aurait un caractère confidentiel, communiquer les renseignements sous pli confidentiel à l'attention du médecin conseil de la Mutuelle.

J'atteste sur l'honneur l'exactitude des renseignements portés sur la présente déclaration. Je déclare avoir pris connaissance de la clause relative à la protection des données personnelles.

Fait à : Cas9

Le : 13/12/22

Signature de l'adhérent(e) :

### Adresses Mails utiles

- 0 Réclamation : contact@mupras.com
- 0 Prise en charge : pec@mupras.com
- 0 Adhésion et changement de statut : adhesion@mupras.com

La MUPRAS garantit le respect de la loi n° 09-08 relative à la protection des personnes physiques à l'égard du traitement des données à caractère personnel.

**MUPRAS** : Centre Allal Ben Abdellah - 6ème Etage Angle Rue Mohamed Fakir et Rue Allal Ben Abdellah - Quartier de l'Horloge  
Casablanca 20000 - Tél. : 05 22 20 45 45 (LG) - Fax : 05 22 22 78 18 - www.mupras.com



# RELEVÉ DES FRAIS ET HONORAIRES

Dates des Actes	Natures des Actes	Nombre et Coefficient	Montant détaillé des Honoraires	Cachet et signature du Médecin attestant le Paiement des Actes
24-10-22	U.S. Examen	5	500,00	 Dr. Nadia AMAR Spécialiste O.R.L. Chirurgie Cervico-Faciale 26, Rue des Tabors - Oasis CASABLANCA Tél: 05.22.98.23.27
	V.H.T	601/5	1500,00	
	And Total	602	500,00	
	Impedance	602	300,00	

# EXECUTION DES ORDONNANCES

Cachet du Pharmacien ou du Fournisseur	Date	Montant de la Facture
 Dr. Marie AZENNAR Centre Commercial Town Ville Verte 05.26.35.9	24/10/22	19,00

# ANALYSES - RADIOGRAPHIES

Cachet et signature du Laboratoire et du Radiologue	Date	Désignation des Coefficients	Montant des Honoraires
 Dr. Marie AZENNAR Centre Commercial Town Ville Verte 05.26.35.9	26/10/22	2150	15,00
	26/10/2022	610 260 17	
		B250 B150 B30	
		B480 B200 B100	2181,52
		B18 B200 B200	

# AUXILIAIRES MEDICAUX

Cachet et signature du Praticien	Date des Soins	Nombre				Montant détaillé des Honoraires
		AM	PC	IM	IV	

# RELEVÉ DES FRAIS ET HONORAIRES

Le praticien est prié de préciser la dent traitée, l'acte pratiqué en indiquant la nature des soins.

## Important :

Veuillez joindre les radiographies en cas de prothèses ou de traitement canaux, ainsi que le bilan de l'ODF.

SOINS DENTAIRES	Dents Traitées	Nature des Soins	Coefficient	
				Coefficient DES TRAVAUX <input type="text"/>
				MONTANTS DES SOINS <input type="text"/>
				DEBUT D'EXECUTION <input type="text"/>
				FIN D'EXECUTION <input type="text"/>

## O.D.F PROTHESES DENTAIRES

## DETERMINATION DU COEFFICIENT MASTICATOIRE

H	
25533412	21433552
00000000	00000000
D	G
00000000	00000000
35533411	11433553
B	

## (Création, remont, adjonction)

Fonctionnel, Thérapeutique, nécessaire à la profession

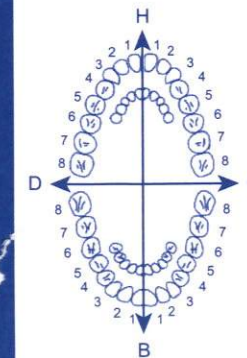

Coefficient DES TRAVAUX

MONTANTS DES SOINS

DATE DU DEVIS

DATE DE L'EXECUTION

VISA ET CACHET DU PRATICIEN ATTESTANT LE DEVIS

VISA ET CACHET DU PRATICIEN ATTESTANT L'EXECUTION

# LABORATOIRES D'APPLICATIONS SCIENTIFIQUES

A. TOUIMI BENJELLOUN

Pharmacien Biologiste  
Docteur d'Etat en Pharmacie  
Professeur Agrégé de Biochimie  
de la Faculté de Nancy

Docteur J. TAZI SIDQUI

Anatomo-cytopathologiste  
de la Faculté de Paris VI  
Ancien Maître-Assistant  
C.H.U. de Rabat

Y. TOUIMI BENJELLOUN  
Ep. TAHIRI

Pharmacien Biologiste  
de l'Université Libre  
de Bruxelles

Membres  International

Dossier N°g1026017  
Mme le Docteur AMAROUCH Nadia  
26 RUE DES TABORS OASIS  
CASABLANCA

Madame ABBADI Oumkeltoum  
2 BIS TOUFIK HAKIM

CASABLANCA

Patiente née le 17.01.1969 53 ans

Prélevé le 26.10.2022 à 13h50  
Edition du 28 Octobre 2022

## BIOCHIMIE

(Technique ROCHE Cobas 6000)

Valeurs de référence

Antériorités

### Electrophorèse des protéines

(Capillaris - Sebia)

#### Protides totaux

	75 g/l	(64-82)
Albumine	59,7 % soit 44,8 g/l	(55,8-66,1 %) soit (40,2-47,6 g/l)
Alpha 1 Globulines	3,7 % soit 2,8 g/l	(2,9-4,9 %) soit (2,10-3,50 g/l)
Alpha 2 Globulines	9,1 % soit 6,8 g/l	(7,1-11,8 %) soit (5,1-8,50 g/l)
Beta 1 Globulines	6,0 % soit 4,5 g/l	(4,7-7,2 %) soit (3,40-5,20 g/l)
Beta 2 Globulines	5,8 % soit 4,4 g/l	(3,2-6,5 %) soit (2,3-4,7 g/l)
Gamma Globulines	15,7 % soit 11,8 g/l	(11,1-18,8 %) soit (8,0-13,5 g/l)
Rapport Albumine/Globulines	1,48	



# LABORATOIRES D'APPLICATIONS SCIENTIFIQUES

A. TOUIMI BENJELLOUN

Pharmacien Biologiste  
Docteur d'Etat en Pharmacie  
Professeur Agrégé de Biochimie  
de la Faculté de Nancy

Docteur J. TAZI SIDQUI

Anatomo-cytopathologiste  
de la Faculté de Paris VI  
Ancien Maître-Assistant  
C.H.U. de Rabat

Y. TOUIMI BENJELLOUN

Ep. TAHIRI

Pharmacien Biologiste  
de l'Université Libre  
de Bruxelles

Membres **uni**  **bio** International

Nom/Prenom: **ABBADI Oumkeltoum**

Dossier: **g1026017**

## Electrophorèse des protéines sériques

Realisée par technique capillaire sur MINICAP flex-sebia

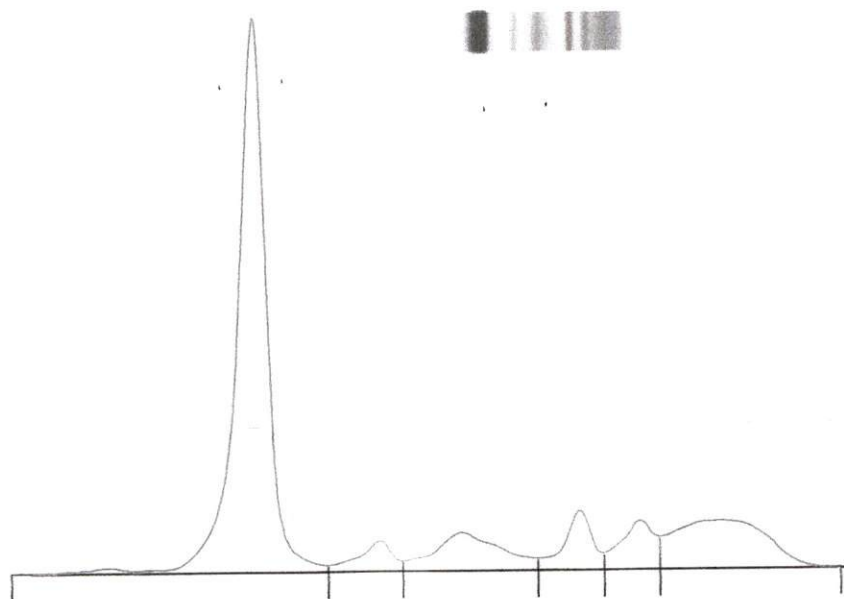

Fractions	%	Normales %	g/l	Normales g/l
Albumine	59,7	55,8 - 66,1	44,8	40,2 - 47,6
Alpha 1	3,7	2,9 - 4,9	2,8	2,1 - 3,5
Alpha 2	9,1	7,1 - 11,8	6,8	5,1 - 8,5
Beta 1	6,0	4,7 - 7,2	4,5	3,4 - 5,2
Beta 2	5,8	3,2 - 6,5	4,4	2,3 - 4,7
Gamma	15,7	11,1 - 18,8	11,8	8,0 - 13,5

A/G Ratio: **1,48**

T. P.: **75** g/L

  
Signature

**Dr AMAROUCH Nadia**  
**Oto-rhino-laryngologie**  
*Diplômée en Physiopathologie et exploration  
des fonctions neurosensorielles O.R.L.*  
*Officier Médecin (E.R) des forces armées Royales*  
*Ancienne résidente du Collège de Médecine des Hôpitaux de Paris*

CASABLANCA le 24/10/2022

## **Compte Rendu Videonystagmuscopie**

**Madame ABBADI Oumkeltoum**

A présenté un vertige avec instabilité qui a nécessité de faire une exploration sous videonystagmoscopie (VNS).

- Nystagmus spontané : négatif.
- Dix hallpick test : Pas de Nystagmus horizontaux-rotatoires en décubitus latéral droit ou gauche.
- Pas de VPPB ce jour.

*Signature et cachet du médecin*

**Dr. Nadia AMAROUCH**  
**Spécialiste O.R.L.**  
**Chirurgie Cervico-Faciale**  
26, Rue des Tabors - Oasis  
CASABLANCA  
Tél: 05.22.98.23.27

01

**Dr AMAROUCH Nadia**  
**Oto-rhino-laryngologie**  
*Diplômée en Physiopathologie et exploration  
des fonctions neurosensorielles O.R.L.*  
*Officier Médecin (E.R) des forces armées Royales*  
*Ancienne résidente du Collège de Médecine des Hôpitaux de Paris*

CASABLANCA le 24/10/2022

### **Compte Rendu Video Head Impulse Test (VHIT)**

**Madame ABBADI Oumkeltoum**

A présenté un vertige avec instabilité qui a nécessité de faire une exploration sous video Head Impulse Test (VHIT).

- Nystagmus spontané : Négatif.
- Test des canaux latéraux : Pas d'atteinte canalaire du CSC horizontal droit ou gauche, gains VOR à 1.10 à droite et à 1.13 à gauche.
- Test du RALP : Légère hypo-réflexivité du CSC antérieur droit ,gains VOR à 0.88 en antérieur droit et à 1.13 en postérieur gauche. Asymétrie des réponses élevée à 12.8%
- Test du LARP : Hyper-réflexivité du CSC antérieur gauche, gains VOR à 1.43 en postérieur droit et à 1.43 en antérieur gauche. Asymétrie des réponses élevée à 19.2%.
- Test SHIMP : Présence des catch-up saccades en impulsion droite et gauche avec un gain VOR à 1.00 à droite et à 1.01 à gauche.

### **Conclusion :**

Video Head Impulse Test des six canaux semi-circulaires vestibulaires Trouve une Hyper-réflexivité du canal postérieur droit à 1.43 asymétrie à 19.2%. un gain VOR dans la limite minimale normale au CSC postérieur gauche à 0.88, asymétrie à 12.8%.

**Signature et cachet du médecin**

Dr. Nadia AMAROUCH  
Spécialiste O.R.L.  
Chirurgie Cervico-Faciale  
26, Rue des Tabats - Oujda  
CASABLANCA  
Tél: 05 22 98 23 27

01

Docteur AMAROUCH Nadia

Oto-rhino-laryngologie

55551238128

26, Rue des Tabors,  
Route de l'Oasis, Oasis.  
21400

CASABLANCA  
Cabinet : 05 22 98 23 27

CASABLANCA, le 24/10/2022

**Madame ABBADI Oumkelthoum**

Faire un TDM des Rochers:

Vertige + surdité de transmission bilatérale

Suspicion de troisième fenêtre

**Dr. Nadia AMAROUCH**  
Spécialiste O.R.L.  
Chirurgie Cervico-Facial  
26, Rue des Tabors - Oasis  
CASABLANCA  
Tél: 05/22.98.23.27

Membre d'une A.G.A., le règlement des honoraires par chèque est accepté.



## Docteur Nadia AMAROUCH

SPECIALISTE OTO-RHINO-LARYNGOLOGIE  
CHIRURGIE CERVICO-FACIAL

DIPLÔMÉE EN PHYSIOPATHOLOGIE ET EXPLORATION

DES FONCTIONS NEURO-SENSORIELLES O.R.L.

Officier Médecin (ER) des Forces Armées Royales

Ancienne Résidente du Collège de Médecine des Hôpitaux de Paris

MEMBRE DE LA SOCIÉTÉ INTERNATIONALE D'OTO-NEURO-PHYSIOLOGIE

**Sur Rendez - Vous**

## الدكتورة نادية أعماروش

إختصاصية في أمراض وجراحة

الأذن - الأنف - الحنجرة - الوجه والعنق

طبيبة ضابطة (م.ع) بالقوات المسلحة الملكية

مقيمة سابقا بالأكاديمية الطبية بباريس

عضوة بالأكاديمية الدولية لفزيولوجية، الأذن والدماغ والجهاز العصبي

بالموعد

Casablanca, le : 24/10/2022 : الدار البيضاء، في

**Madame ABBADI Oumkeltoum**

DIAMOX

1/2 Comprimé le matin, 1/2 Comprimé le soir après le repas  
pendant 1 mois

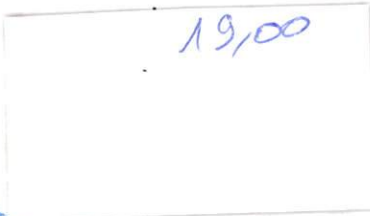

**Dr. Nadia AMAROUCH**  
Spécialiste O.R.L.  
Chirurgie Cervico-Facial  
26, Rue des Tabors - Oasis  
CASABLANCA  
Tél: 05 22 98 23 27

صيدلية المشيخة  
PHARMACIE GREEN TOWN  
Dr. Maria AZENNAR  
Centre Commercial  
Casa Green Town Ville Verte  
Rue de l'Oasis Tél: 05 22 98 23 27



Cette prescription comporte 1 spécialité

cabinetorlna@outlook.com

26, Rue des Tabors - Route de l'Oasis - Oasis - Casablanca - Tél.: 05 22 98 23 27

26, Rue des Tabors - Route de l'Oasis - Oasis - Casablanca - Tél.: 05 22 98 23 27

INPE : 101108504



**Dr AMAROUCH Nadia**  
**Oto-rhino-laryngologie**  
*Diplômée en Physiopathologie et exploration  
des fonctions neurosensorielles O.R.L.*  
*Officier Médecin (E.R) des forces armées Royales*  
*Ancienne résidente du Collège de Médecine des Hôpitaux de Paris*

CASABLANCA le 24/10/2022

## **FACTURE**

Madame ABBADI Oumkeltoum

ACTE	COTATION	HONORAIRE
CONSULTATION+EXAMEN LABYRINTHIQUE	Cs	500.00
VIDEO HEAD IMPULSE TEST (VHIT)	K60/K60/2	1500.00
AUDIOGRAMME TONAL	K20	500.00
IMPEDANCEMETRIE	K20	300.00
	Total :	2800.00 DH

LE MONTANT TOTAL EN LETTRE : DEUX MILLE HUIT CENTS DIRHAMS

Cachet et signature du médecin

Dr. Nadia AMAROUCH  
Spécialiste O.R.L.  
Chirurgie Cervico-Facial  
26, Rue des Tabors - Oasis  
CASABLANCA  
Tél: 05.22.98.23.27 01

# CODON

## LABORATOIRE D'APPLICATIONS SCIENTIFIQUES

A.TOUIMI BENJELLOUN  
Pharmacien Biologiste  
Docteur d'Etat en Pharmacie  
Professeur Agrégé de Biochimie  
de la Faculté de Nancy

Docteur J. TAZI SIDQUI  
Anatomo-cytopathologiste  
de la Faculté de Paris VI  
Ancien Maître-Assistant  
C.H.U de Rabat

Y.TOUIMI BENJELLOUN  
Ep.TAHIRI  
Pharmacien Biologiste  
de l'Université Libre  
de Bruxelles

Membres **uni**  **bio** International

### FACTURE

Numéro g1026017

N° Matricule:

Analyses du 26.10.2022

Prescrit par : Dr AMAROUCH Nadia

**Madame ABBADI Oumkeltoum**  
2 BIS TOUFIK HAKIM

CASABLANCA

Le 26 Octobre 2022

AAN SSA SSB VS CRP ELEC FERT VB12 SERO PDS1

TOTAL des B .....: 1.628

TOTAL Facture : 2.181,52 DH

**PAYE**

LABORATOIRES D'APPLICATIONS  
SCIENTIFIQUES  
11-13, Rue Houcine BEN ALI  
CASABLANCA. Tél: 05 22 27 64 84



Nom & prénom : ABBADI OUMKELTOUM

FACTURE N° : 22/021171

Date : 26/10/2022

<u>Examen</u>	<u>Montant</u>
SCANNER DES ROCHERS	1 500,00
<b><u>Total Montant</u></b>	
1 500,00	

RADIOLOGIE ABOUMADI  
27 Rue Ilyssa Abou Madi - Quartier Gautier -  
Casablanca 20060 Maroc  
Tél : 0522.20.34.57/58 Fax: 0522.47.40.09 E-mail: contact@radiologie-aboumadi.com  
RC : 395253 Casablanca - TP : 35509523 - IF : 01086163 - CNSS : 2623884 - ICE : 002036624000064

Arrêtée la présente Facture à la somme de:

MILLE CINQ CENT DIRHAMS

REGLEMENT :TPE Le 26/10/2022

Relevé d'identité bancaire  
Banque Centrale Populaire  
Agence Massira  
88, bd massira el khadra Casablanca  
Compte n°:190 780 21211 9307191 000 7 73





Casablanca le 26/10/2022

PATIENT : ABBADI OUMKELTOUM  
MEDECIN TRAITANT : DR. AMAROUCH NADIA  
EXAMEN(S) REALISE(S) : SCANNER DES ROCHERS  
H.

**Dr. Mustapha AKIKI**

Spécialiste en Radiologie  
Lauréat de la Faculté de  
Médecine de Nancy  
Ex Enseignant à la Faculté de  
Médecine

**Dr. M. AZ EL-Arab BERRADA**

Spécialiste en Radiologie  
Ex Enseignant à la Faculté de  
Médecine

**Dr. Hakima BENKIRANE**

**Ep. Benjelloun**

Spécialiste en Radiologie  
Lauréate de la Faculté de  
Médecine de Nancy  
Ex attachée au CHU Ibnou Rochd  
Diplômée de Paris  
en Imagerie de la femme

**Dr. Imad HANAFI**

Spécialiste en Radiologie  
Lauréat de la Faculté  
de Médecine de Bruxelles  
Ex. Praticien hospitalier  
des hôpitaux de Paris  
Radiologie Conventionnelle  
et Interventionnelle

**Technique**

Exploration scanographique multi-barette en acquisition fine jointive  
axiales sans injection du contraste  
Reconstructions en coupes axiales et coronales.

**Résultat**

Absence de déhiscence du canal semi circulaire supérieur.  
Respect de la chaîne ossiculaire notamment l'articulation uncudo-stapédienne.  
Absence d'épaississement visible au niveau de la base de la platine et au niveau  
de la région pré stapédienne  
Absence de foyer cartilagineux de déminéralisation visible autour de la cochlée  
et au niveau de la fissula anté fenestram  
Les structures de l'oreille moyenne et interne sont de morphologie  
normale.  
Absence de surdensité visible au niveau des cavités tympaniques  
droite et gauche.  
Transparence normale des cellules mastoïdes avec une corticale  
osseuse d'épaisseur normale.  
C.A.I sont de calibre normal.

**Au total**

TDM des rochers ne montre pas d'anomalie notamment pas de  
déhiscence du canal semi circulaire supérieur et pas de signe  
radiologique en faveur d'otospongiose. Ceci ne permet pas  
d'éliminer une otospongiose infra radiologique.

Confraternellement  
DR BERRADA AZ EL ARAB  
INPE : 091032870

N/B : Pour visualiser les images et le compte rendu de ce patient sur votre PC,  
utilisez le lien :

<http://105.159.250.200:8088/images>

Login : AK477696

Mot de Passe : AKI103507

- IRM Haut champ
- Scanner Spirale Multi-barettes
- Imagerie Cardio-Vasculaire
- Radiologie Générale Numérique
- Mammographie/Tomosynthèse
- Echographie-Doppler Couleur
- Echo-Doppler 3D, 4D
- Echographie Morphologique
- Cone Beam
- Panoramique Dentaire Numérique
- Denta-scanner
- Téléradiologie 4 mètres Numérique
- Ostéo-densitométrie Biphotonique
- Radiologie Interventionnelle

S.A.R.L. au Capital de 740.000 DH - 27, Rue Ilya Abou Madi - Quartier Gauthier - 20 060 Casablanca - MAROC  
Tél.: 05.22.20.34.57/58 - Fax: 05.22.47.40.09 - Email: [contact@radiologie-aboumadi.com](mailto:contact@radiologie-aboumadi.com) - [www.radiologie-aboumadi.com](http://www.radiologie-aboumadi.com)  
IRM : 05.22.46.37.10 - Scanner : 05.22.46.37.20 - Echographie : 05.22.46.37.30 - Radio Standard : 05.22.46.37.40  
TP : 35509523 - IF : 01086163 - CNSS : 2623884 - R.C : 395253 Casablanca - I.C.E : 002036624000064