

RECOMMANDATIONS IMPORTANTES A LIRE POUR ACTIVER LES REMBOURSEMENTS ET EVITER LES REJETS

Conditions générales :

- Le cadre réservé à l'adhérent doit être dûment renseigné.
- Le cadre réservé au médecin doit être renseigné par le praticien lui-même notamment la nature de la maladie.
- La validité de la feuille de soins est limitée à 3 mois à compter de la première consultation.
- L'entente préalable est exigée pour toute hospitalisation médicale, chirurgicale, soins dentaires spéciaux, extractions multiples, parodontie orthodontie, prothèses dentaires, prothèses auditives ou orthopédiques ainsi que pour tous les actes effectués en série.
- En cas d'accident, une déclaration précisant les causes et circonstances de l'accident est à joindre à la feuille de soins.

Pharmacie :

- Les vignettes des médicaments doivent être obligatoirement jointes aux ordonnances.
- Pour les médicaments sans vignettes une facture de la pharmacie doit être jointe.

Radiologie et Biologie :

- La facture ainsi qu'une copie des résultats des analyses ou du compte rendu (sous pli confidentiel) doivent être jointes à l'ordonnance médicale pour toute demande de remboursement.
- Un pli confidentiel du médecin prescripteur des analyses ou radios peut être demandé par le médecin conseil de la mutuelle.

Optique :

- L'ordonnance du médecin prescripteur et la facture de l'opticien sont à joindre à la feuille de soins.

Rééducation :

- L'entente préalable renseignée par le médecin prescripteur est exigée avant le début des séances de rééducations.
- Pour le remboursement, la facture et le calendrier des séances effectuées sont à joindre à la feuille de soins.

Dentaire :

- En cas de prothèses ou de traitement canaux, l'accord préalable renseigné sur la feuille de soins est obligatoire avant le début de traitement.
- La facture doit être jointe à la feuille de soins pour toute demande de remboursement.
- La radio-après soins est obligatoire en cas de prothèses ou de traitement canaux.

Maladie et Affection Longue Durée ALD et ALC :

- La déclaration de maladie chronique doit être renseignée par le médecin prescripteur et renouvelée tous les 6 mois.

Adresses Mails utiles

- Reclamation : contact@mupras.com
- Prise en charge : pec@mupras.com
- Adhésion et changement de statut : adhesion@mupras.com

La MUPRAS garantit le respect de la loi n° 09-08 relative à la protection des personnes physiques à l'égard du traitement des données à caractère personnel.

MUPRAS : Centre Allal Ben Abdellah - 6ème Etage Angle Rue Mohamed Fakir et Rue Allal Ben Abdellah - Quartier de l'Horloge Casablanca 20000 - Tél. : 05 22 20 45 45 (LG) - Fax : 05 22 22 78 18 - www.mupras.com



MUPRAS
Mutuelle de Prévoyance
& d'Actions Sociales
de Royal Air Maroc

Déclaration de Maladie

N° W21-770806

payé
compte

☒ **Maladie** ☐ **Dentaire** ☐ **Optique** ☐ **Autres**

Cadre réservé à l'adhérent (e)

Matricule : 1922 Société : RAH

☐ Actif ☒ Pensionné(e) ☐ Autre : 148188

Nom & Prénom : ELAZAIZ MOHAMMED

Date de naissance : 01/10/1952

Adresse : HAY AZHAR IMF ARY AR IBN KHATTAB FES

Tél. : 035608347 Total des frais engagés : 3812,30 Dhs

Cadre réservé au Médecin

Cachet du médecin :

DR. SAAD BENNOUNA
CARDIOLOGUE
15, Av. Lalla Meriem-FES
Tél.: 05 22 22 92 92 GSM: 06.61.14.85.35

Date de consultation : 12/01/2023

Nom et prénom du malade : M. ELAZAIZ MOHAMMED

Lien de parenté :

☒ Lui-même

☐ Conjoint

☐ Enfant

Nature de la maladie : ACIFA

En cas d'accident préciser les causes et circonstances :

Dans le cas où la maladie aurait un caractère confidentiel, communiquer les renseignements sous pli confidentiel à l'attention du médecin conseil de la Mutuelle.

J'atteste sur l'honneur l'exactitude des renseignements portés sur la présente déclaration. Je déclare avoir pris connaissance de la clause relative à la protection des données personnelles.

Fait à : FES

Le : 12/01/2023

Signature de l'adhérent(e) :

[Signature]

VOLET ADHERENT

Déclaration de maladie

N° W21-770806

Remplissez ce volet, découpez le et conservez le.
Il sera nécessaire de le présenter pour toute réclamation ultérieure.

Coupon à conserver par l'adhérent(e).

Matricule : 1922

Nom de l'adhérent(e) : ELAZAIZ

Total des frais engagés : 3812,30

Date de dépôt :

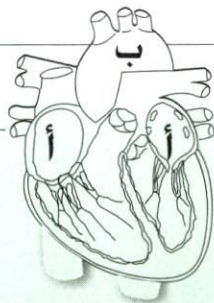

الدكتور سعد بنونة

Docteur Saâd BENNOUNA

اختصاصي في أمراض القلب والأوعية الدموية

Cardiologue lauréat de l'université de Rouen

Spécialiste des Maladies du Cœur et des Vaisseaux

خريج كلية الطب بروان (فرنسا). مجاز في فحص القلب بالصدى والدوبلر
ملحق سابقاً بمستشفيات روان. ملحق سابقاً بالمستشفى الدراسي العسكري محمد الخامس
Diplômé d'Echocardiographie - Doppler (Paris VII)
Explorations Cardiovasculaires.

12/01/2023

Mr EL AZAIZI MOHAMMED

NOTE D'HONORAIRES

C2+ ECG

: 300,00 DH

Echocardiographie Doppler (K80)

: 800,00 DH

1100,00 DH

Acquittée la présente facture à la somme de :

MILLE CENT DIRHAMS

Dr. SAAD BENNOUNA
CARDIOLOGUE
15, Av. Lalla Mariam - FES
Tél: 05.35.65.33.92 - 05.35.65.35.66

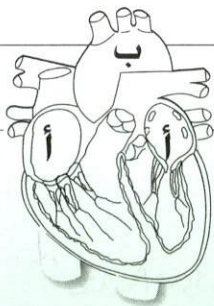

الدكتور سعد بنونة

Docteur Saâd BENNOUNA

اختصاصي في أمراض القلب والأوعية الدموية

Cardiologue lauréat de l'université de Rouen

Spécialiste des Maladies du Coeur et des Vaisseaux

خريج كلية الطب بروان (فرنسا). مجاز في فحص القلب بالصدى والدوبلر
ملحق سابقاً بمستشفيات روان. ملحق سابقاً بالمستشفى الدراسي العسكري محمد الخامس
Diplômé d'Echocardiographie - Doppler (Paris VII)
Explorations Cardiovasculaires.

Mr EL AZAIZI MOHAMMED

12/01/2023

régime peu salé

* LASILIX 40 MG

1 cp matin et 1/2 cp midi (3 mois)

* ALDACTONE 50 MG

1 cp le midi après repas (3 mois)

* UPERIO 50 MG

1/2 cp matin et soir (3 mois)

* KARDEGIC 160

1 sachet au milieu du repas du midi (3 mois)

* DIGOXINE

1cp à midi sauf lundi et jeudi (3 mois)

* NE PAS ARRETER LE TRAITEMENT SANS AVIS MEDICAL

1838,30

PHARMACIE AL KORACHI
SARL AU
DR. SANAA BENSOUDA KORACHI
RUE IBN ALKHAFFAY AL AZHAR
Tél : 05 35 74 84 97
Mdp : 142006881



إقامة مسجد الإمام مالك، 15 شارع للامريم، الطابق الأول - فاس Rés. de la Mosquée Imam Malik 1^{er} étage - 15, Av. Lalla Mariam - FES

☎ العيادة : 05.35.65.33.92 - Tél. : Cabinet :

• Fax : 05.35.65.35.66 ☎

10mm/mV 25mm/s



Fréquence : 1000 Hz Intervalle PR : 113 ms

Durée Echantillon : 13 s Intervalle QT : 373 ms

FC : 92 bpm Intervalle QTc : 461 ms

Durée P : 71 ms Axe P : -19.3° Durée QRS : 120 ms Axe QRS : 39.0° Durée T : 223 ms Axe T : -13.1°

Suggestion :

TAC I FA



Signature Médecin

Filtre Principal: On Filtre ADS: On

COMPTE-RENDU D'EXAMEN ECHOCARDIOGRAPHIQUE 2D + DOPPLER COULEUR

Nom & Prénom Mr EL AZAIZI MOHAMMED
Age 71 ans.
Date 12/01/2023
Orientation clinique AC/FA

ETUDE OG + MIT

- REMANIEMENT des structures valvulaires mitrales et aortiques. Jeu valvulaire normal
- **OREILLETTE gauche dilatée 24 cm² libre d'échos anormaux.**
- Flux diastolique mitral monophasique IM minime

AORTE

- AORTE de taille normale Sigmoides peu remaniées
- Gradient VG /AO max = 5.7 mmHg. Moy = 3 mmHg
- Flux systolique aortique normal. Absence d'IA

VG

- **VENTRICULE gauche non dilaté ,septum paradoxal**
VG TD= 4.5 cm VGTS = 2.7 cm FR = 40 % FE = 71 % SIVd = 1 cm
SIVs = 1.7 cm PPd = 1 cm

CAVITE DROITE

- **OD très dilatée 30 cm²**
- PAS d'anomalie au niveau des structures valvulaires tricuspides et pulmonaires.
- ABSENCE de décollement péricardique.
- ABSENCE de végétations osleriennes.
- **PAPS 30 mmHg**

AU TOTAL :

- **DILATATION ECTASIANTE DES CAVITES DROITES**
- **ABSENCE DE THROMBUS VISIBLE VCI 22 mm NON COMPLIANTE**
- **VG NON DILATE SEPTUM PARADOXAL A FONCTION GLOBALE CONSERVEE.FE A 71 %.**
- **PERICARDE SEC**





الدكتور سعد بنونة

Docteur Saâd BENNOUNA

اختصاصي في أمراض القلب والأوعية الدموية

Spécialiste des Maladies du Coeur et des Vaisseaux

Fès, le في فاس

Mme, Melle, M. :

EC AZAÏZI ٧

DEMANDE D'ANALYSES

- | | |
|---|--|
| <input type="checkbox"/> Numération | <input type="checkbox"/> Plaquettes |
| <input type="checkbox"/> V S | <input type="checkbox"/> ASLO |
| <input type="checkbox"/> CRP | <input type="checkbox"/> PSA |
| <input type="checkbox"/> Cholestérol Total | <input type="checkbox"/> H.D.I. |
| <input type="checkbox"/> L.D.L. | |
| <input checked="" type="checkbox"/> Ac.Urique | |
| <input type="checkbox"/> Triglycérides | |
| <input checked="" type="checkbox"/> TS HUS | |
| <input type="checkbox"/> T3 | <input type="checkbox"/> T4 Libre |
| <input type="checkbox"/> Taux de Prothrombine -TP- | |
| <input type="checkbox"/> INR | |
| <input type="checkbox"/> Glycémie | <input type="checkbox"/> P.P. |
| <input checked="" type="checkbox"/> Urée | <input checked="" type="checkbox"/> HBA1C |
| <input type="checkbox"/> Calcium | <input checked="" type="checkbox"/> Créatinine |
| | <input checked="" type="checkbox"/> Lono complet |
| <input type="checkbox"/> Transaminases | |
| <input type="checkbox"/> Créatine PhosphoKinase (C P K) | |
| <input type="checkbox"/> Troponine i | |
| <input type="checkbox"/> Microalbuminurie/24h | |
| <input type="checkbox"/> Protéinurie/24h | |
| <input type="checkbox"/> E.C.B.U. | |

Autres

J. Dimery



LABORATOIRE SAADA D'ANALYSES MEDICALES

Av. Saint Louis, Quartier ZAZA, Rue Sindiane N° 82 (Saâda). FES (VN)

Tél: 05.35.60.42.60 - Fax: 05.35.60.42.60

PATENTE: 14024583 -- CNSS: 6035217 -- IF: 17058165 -- INPE: 143060689

FES le: 16/01/2023

FACTURE N° 0363/23

Médecin

Docteur BENNOUNA SAAD

Nom du patient

MR EL AZAIZI MOHAMMED

Examens

- AU- TSH- HBG- IONO- DDIMES

Cotation

B 740

Montant

814,00 DH

Arrêtée la présente note d'honoraires à la somme de: HUIT CENT QUATORZE DIRHAMS

LABORATOIRE SAADA D'ANALYSES MEDICALES
Rue Sindiane N° 82
Fax 0535 60 42 21
060689
IF 0015500500054



مختبر السعادة للتحليلات الطبية

Laboratoire Saâda d'Analyses Médicales

٠٥٠٥٢ ٥٥٠٥٨ ١ :٥٥٥٤ ٠٥١٢١٢

Docteur Kettani Tayeb

Diplôme de Pharmacien de La Faculté de Médecine et de Pharmacie de L'université de Bruxelles (U.L.B)
D.E.S. en Analyses Biologiques et Cliniques (Bruxelles U.L.B)
Ancien Membre du Corps Scientifique (Enseignant et Chercheur) à La Faculté de Médecine et de Pharmacie (Bruxelles U.L.B)
D.U. en Procréation Médicale Assistée (Montpellier, UM 1)
D.U. en Management de la qualité pour les professionnels et acteurs de la Santé (Université de Bordeaux)

الدكتور الكتاني الطيب

حائز على دبلوم صيدلي من كلية الطب والصيدلة (بروكسيل U.L.B)
دبلوم الدراسات المتخصصة في التحاليل البيولوجية والإكلينيكية (بروكسيل U.L.B)
عضو الهيئة العلمية (مدرس وباحث) بكلية الطب والصيدلة ببروكسيل سابقا
دبلوم جامعي في المساعدة الطبية على الإنجاب (مونبيلي, UM 1)
دبلوم جامعي في إدارة الجودة الصحية (جامعة بوردو)

Hématologie, Biochimie, Bactériologie, Biologie de la reproduction, Parasitologie, Mycologie, Toxicologie, Auto-immunité (IFI), tests d'allergies.

Prélèvement du : 16/01/2023 à 10:16

Résultats édités le: 16/01/2023

Prescripteur: Docteur BENNOUNA SAAD

MR EL AZAIZI MOHAMMED

Dossier N° 17I1192

Page: 3/3

Valeurs normales: <500 ng/ml

*Si la concentration en D-dimers est normale, une thrombose veineuse profonde au stade aigu et une embolie pulmonaire peuvent être exclues avec une très forte probabilité.
*des taux supérieurs à la norme sont peu spécifiques car ils s'observent aussi dans différentes circonstances (inflammation, néoplasie...) sans qu'il n'y ait d'occlusion thrombo-embolique démontrée par des examens d'imagerie sensibles et spécifiques.
**NB/ il n'existe pas de standard international: les concentrations mesurées par différentes techniques ne sont pas donc comparables.

BILAN THYROIDIEN

TSHus.....: 3,110 μ UI/ml 0,270 à 4,201 μ UI/ml
(ECLIA, ROCHE)

**La sécrétion de la TSH suit un rythme nyctéméral,
la variabilité circadienne de la TSH peut atteindre 73%
(Sviridonova et al. Endocrine Research, 2012)

Total de pages: 3

LABORATOIRE SAADA
D'ANALYSES MÉDICALES
Dr KETTANI Tayeb
Spécialiste en Biologie Clinique
INPE 143060689



مختبر السعادة للتحليلات الطبية

Laboratoire Saâda d'Analyses Médicales

Docteur Kettani Tayeb

Diplôme de Pharmacien de La Faculté de Médecine et de Pharmacie de L'université de Bruxelles (U.L.B)

D.E.S. en Analyses Biologiques et Cliniques (Bruxelles U.L.B)

Ancien Membre du Corps Scientifique (Enseignant et Chercheur)

à La Faculté de Médecine et de Pharmacie (Bruxelles U.L.B)

D.U. en Procréation Médicale Assistée (Montpellier, UM 1)

D.U. en Management de la qualité pour les professionnels et acteurs de la Santé (Université de Bordeaux)

الدكتور الكتاني الطيب

حائز على دبلوم صيدلي من كلية الطب والصيدلة (بروكسيل U.L.B)

دبلوم الدراسات المتخصصة في التحاليل البيولوجية والإكلينيكية (بروكسيل U.L.B)

عضو الهيئة العلمية (مدرس وباحث) بكلية الطب والصيدلة ببروكسيل سابقا

دبلوم جامعي في المساعدة الطبية على الإنجاب (مونبيلي، UM 1)

دبلوم جامعي في إدارة الجودة الصحية (جامعة بوردو)

Hématologie, Biochimie, Bactériologie, Biologie de la reproduction, Parasitologie, Mycologie, Toxicologie, Auto-immunité (IFI), tests d'allergies.

Prélèvement du : 16/01/2023 à 10:16

Résultats édités le: 16/01/2023

Prescripteur: Docteur BENNOUNA SAAD

MR EL AZAIZI MOHAMMED

Dossier N° 17I1192

Page: 2/3

PROTIDES.....: 70,39 g/l 64 à 87 g/l
(Colorimétrie)

valeurs de référence pédiatriques:

nouveau-né: 45-75g/l

nourisson: 50-75g/l

>3ans: 60-80g/l

ACIDE URIQUE.....: 50,30 mg/l 35,00 à 72,00 mg/l
(colorimétrie enzymatique) 299,29 $\mu\text{mol/l}$ 208,25 à 428,40 $\mu\text{mol/l}$

il est recommandé aux patients qui veulent suivre un régime de la goutte d'éviter les aliments riches en purines : ex: les abats, viande rouge, pigeon, poule, anchois, sardine, truite, saumon, carpe, lentilles, pois.. (nutrition humaine.ed masson 2003)

HEMOGLOBINE GLYQUEE HbA1C.....: 6,40 %
(HPLC-Tosoh)

Valeurs de références : 4,0% - 6,0% d'HbA1c

Des taux d' HbA1c situés au-dessus de l'intervalle de référence défini indiquent la présence d'une hyperglycémie au cours des 2 ou 3 mois qui ont précédé le dosage ou depuis plus longtemps.

Selon l'American Diabètes Association, les taux d' HbA1c inférieurs à 7%

pour les patients diabétiques sont satisfaisants.

*Selon Nathan et al(diabetes care) la glycémie moyenne estimée (eAG) peut être calculée

en mg/dl par l'équation de régression suivante :

$$eAG = 28.7 * HbA1C\% - 46.7$$

HÉMOSTASE

Sur CA-620/Réactifs siemens et/ou Biobio

D-DIMERES.....: 1910 ng/ml
(ELFA-Biomerieux/Turbidimétrie-Roche)

شارع سان لوي، حي زازا، زنقة السنديان، رقم 82 (السعادة) - فاس
Av. Saint Louis, Quartier ZAZA, Rue Sindiane N°82 (Saâda) - Fès
Tél. : 05.35.60.42.60 - Fax : 05.35.60.42.31 - E-mail:kettanit@yahoo.fr

LABORATOIRE SAADA
D'ANALYSES MEDICALES
Dr KETTANI Tayeb
Spécialiste en Biologie Clinique
INPE 13000689



مختبر السعادة للتحليلات الطبية

Laboratoire Saâda d'Analyses Médicales

Docteur Kettani Tayeb

Diplôme de Pharmacien de La Faculté de Médecine et de Pharmacie de L'université de Bruxelles (U.L.B)

D.E.S. en Analyses Biologiques et Cliniques (Bruxelles U.L.B)

Ancien Membre du Corps Scientifique (Enseignant et Chercheur)

à La Faculté de Médecine et de Pharmacie (Bruxelles U.L.B)

D.U. en Procréation Médicale Assistée (Montpellier, UM 1)

D.U. en Management de la qualité pour les professionnels et acteurs

de la Santé (Université de Bordeaux)

Hématologie, Biochimie, Bactériologie, Biologie de la reproduction, Parasitologie, Mycologie, Toxicologie, Auto-immunité (IFI), tests d'allergies.

الدكتور الكتاني الطيب

حائز على دبلوم صيدلي من كلية الطب والصيدلة (بروكسيل U.L.B)

دبلوم الدراسات المتخصصة في التحاليل البيولوجية والإكلينيكية (بروكسيل U.L.B)

عضو الهيئة العلمية (مدرس وباحث) بكلية الطب والصيدلة ببروكسيل سابقا

دبلوم جامعي في المساعدة الطبية على الإنجاب (مونبولي, UM 1)

دبلوم جامعي في إدارة الجودة الصحية (جامعة بوردو)

Prélèvement du : 16/01/2023 à 10:16

Résultats édités le: 16/01/2023

Prescripteur: Docteur BENNOUNA SAAD

MR EL AZAIZI MOHAMMED

Dossier N° 17I1192

Page: 1/3

BIOCHIMIE SANG

Sur INTEGRA 400 (Roche)

GLYCEMIE.....	1,22	g/l	(*)	0,70 à 1,10 g/l
(enzymatique à l'hexokinase)	6,76	mmol/l		3,89 à 6,12 mmol/l
CREATININE.....	7,57	mg/l		7,00 à 12,00 mg/l
(Jaffé cinétique tamponnée sans déprotéinisation°)	67,03	µmol/l		61,95 à 106,20 µmol/l
CLAIRANCE DE LA CREATININE (MDRD) :	107,88	ml/min		Sup à 90 ml/min
(Sous réserve d'âge correct)				
SODIUM.....	135,00	mEq/l		135 à 150 mEq/l
(électrodes sélectives d'ions)				
POTASSIUM.....	4,85	mEq/l		3,5 à 5,4 mEq/l
(électrodes sélectives d'ions)				
CALCIUM.....	93,53	mg/l		84,00 à 102,00 mg/l
(Colorimétrie + o-crésolphtaléine-complexon)	2,34	mmol/l		2,10 à 2,55 mmol/l
UREE.....	0,35	g/l		0,10 à 0,50 g/l
(Cinétique utilisant l'uréase et la GLDH)	5,84	mmol/l		1,67 à 8,34 mmol/l
CHLORE.....	99,00	mEq/l		92 à 110 mEq/l
(électrodes sélectives d'ions)				
*RESERVE ALCALINE.....	24	mEq/l		22 à 29 mEq/l
(Cinétique enzymatique)				

Valeurs de référence pédiatriques:

nouveau né: 15-25 mEq/L

nourisson: 18-27 mEq/L

enfant: 20-28 mEq/L

شارع سان لوي، حي زازا، زنقة السنديان، رقم 82 (السعادة) - فاس
Av. Saint Louis, Quartier ZAZA, Rue Sindiane N°82 (Saâda) - Fès
Tél. : 05.35.60.42.60 - Fax : 05.35.60.42.31 - E-mail: kettanit@yahoo.fr

LABORATOIRE SAADA
D'ANALYSES MEDICALES
DR KETTANI TAYEB
Spécialiste en Biologie Clinique
Tél: 053560689