

RECOMMANDATIONS IMPORTANTES A LIRE POUR ACTIVER LES REMBOURSEMENTS ET EVITER LES REJETS

Conditions générales :

- Le cadre réservé à l'adhérent doit être dûment renseigné.
- Le cadre réservé au médecin doit être renseigné par le praticien lui-même notamment la nature de la maladie.
- La validité de la feuille de soins est limitée à 3 mois à compter de la première consultation.
- L'entente préalable est exigée pour toute hospitalisation médicale, chirurgicale, soins dentaires spéciaux, extractions multiples, parodontie orthodontie, prothèses dentaires, prothèses auditives ou orthopédiques ainsi que pour tous les actes effectués en série.
- En cas d'accident, une déclaration précisant les causes et circonstances de l'accident est à joindre à la feuille de soins.

Pharmacie :

- Les vignettes des médicaments doivent être obligatoirement jointes aux ordonnances.
- Pour les médicaments sans vignettes une facture de la pharmacie doit être jointe.

Radiologie et Biologie :

- La facture ainsi qu'une copie des résultats des analyses ou du compte rendu (sous pli confidentiel) doivent être jointes à l'ordonnance médicale pour toute demande de remboursement.
- Un pli confidentiel du médecin prescripteur des analyses ou radios peut être demandé par le médecin conseil de la mutuelle.

Optique :

- L'ordonnance du médecin prescripteur et la facture de l'opticien sont à joindre à la feuille de soins.

Rééducation :

- L'entente préalable renseignée par le médecin prescripteur est exigée avant le début des séances de rééducations.
- Pour le remboursement, la facture et le calendrier des séances effectuées sont à joindre à la feuille de soins.

Dentaire :

- En cas de prothèses ou de traitement canalaires, l'accord préalable renseigné sur la feuille de soins est obligatoire avant le début de traitement.
- La facture doit être jointe à la feuille de soins pour toute demande de remboursement.
- La radio-après soins est obligatoire en cas de prothèses ou de traitement canalaires.

Maladie et Affection Longue Durée ALD et ALC :

- La déclaration de maladie chronique doit être renseignée par le médecin prescripteur et renouvelée tous les 6 mois.



Déclaration de Maladie

M22- 0034897

☒ Maladie ☐ Dentaire ☐ Optique ☐ Autres

Cadre réservé à l'adhérent (e)

Matricule : 741 Société : R.A.M.
☐ Actif ☐ Pensionné(e) ☒ Autre :
 Nom & Prénom : CHAOUKI Mohamed 148312
 Date de naissance : 01-01-1942
 Adresse : même adresse
 Tél. : 06 52 75 27 16 Total des frais engagés : Dhs

Cadre réservé au Médecin

Cachet du médecin :
 Date de consultation : 12/03/2019
 Nom et prénom du malade : Farah Keltoum CHAOUKI Age: 75
 Lien de parenté : ☐ Lui-même ☒ Conjoint ☐ Enfant
 Nature de la maladie : Affection longue durée ou chronique : ☐ ALD ☐ ALC Pathologie :
 En cas d'accident préciser les causes et circonstances :
 Dans le cas où la maladie aurait un caractère confidentiel, communiquer les renseignements sous pli confidentiel à l'attention du médecin conseil de la Mutuelle.

J'atteste sur l'honneur l'exactitude des renseignements portés sur la présente déclaration. Je déclare avoir pris connaissance de la clause relative à la protection des données personnelles.

Fait à : Le :
 Signature de l'adhérent(e) :

Adresses Mails utiles

- O Réclamation : contact@mupras.com
- O Prise en charge : pec@mupras.com
- O Adhésion et changement de statut : adhesion@mupras.com

La MUPRAS garantit le respect de la loi n° 09-08 relative à la protection des personnes physiques à l'égard du traitement des données à caractère personnel.

MUPRAS : Centre Allal Ben Abdellah - 6ème Etage Angle Rue Mohamed Fakir et Rue Allal Ben Abdellah - Quartier de l'Horloge Casablanca 20000 - Tél. : 05 22 20 45 45 (LG) - Fax : 05 22 22 78 18 - www.mupras.com

Autorisation CNDP N° : AA-215 / 2019

RELEVÉ DES FRAIS ET HONORAIRES

Dates des Actes Natures des Actes Nombre et Coefficient Montant détaillé des Honoraires Cachet et signature du Médecin attestant le Paiement des Actes

12/11/23 G + E.C.G. 20,00 DH

25/1/23 Csc

25/1/23 Echolane 50,00 DH

EXECUTION DES ORDONNANCES

Cachet du Pharmacien ou du Fournisseur

Date

Montant de la Facture

12/01/23

1118,60

ANALYSES - RADIOGRAPHIES

Cachet et signature du Laboratoire et du Radiologue

Date

Désignation des Coefficients

Montant des Honoraires

AUXILIAIRES MEDICAUX

Cachet et signature du Praticien

Date des Soins

Nombre

AM

PC

IM

IV

Montant détaillé des Honoraires

RELEVÉ DES FRAIS ET HONORAIRES

Le praticien est prié de préciser la dent traitée, l'acte pratiqué en indiquant la nature des soins.

Important :

Veillez joindre les radiographies en cas de prothèses ou de traitement canaux, ainsi que le bilan de l'ODF.

SOINS DENTAIRES

Dents Traitées

Nature des Soins

Coefficient

COEFFICIENT DES TRAVAUX

MONTANTS DES SOINS

DEBUT D'EXECUTION

FIN D'EXECUTION

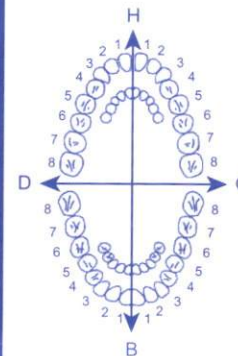

O.D.F. PROTHESES DENTAIRES

DETERMINATION DU COEFFICIENT MASTICATOIRE

H
25533412 21433552
00000000 00000000
D 00000000 00000000 G
35533411 11433553
B

COEFFICIENT DES TRAVAUX

MONTANTS DES SOINS

DATE DU DEVIS

DATE DE L'EXECUTION

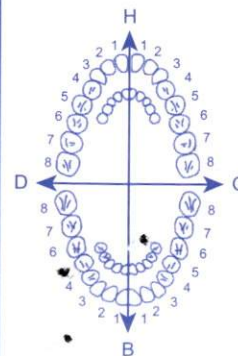

(Création, remont, adjonction)
Fonctionnel, Thérapeutique, nécessaire à la profession

VISA ET CACHET DU PRATICIEN ATTESTANT LE DEVIS

VISA ET CACHET DU PRATICIEN ATTESTANT L'EXECUTION

Docteur Abdelaziz HADADI

CARDIOLOGUE

Consultations et Explorations

Cardio-Vasculaires

- Ancien médecin interne du CHU Ibn Rochd de Casablanca.
- Ancien médecin interne du CHU de Nancy, France.
- Diplôme Interuniversitaire d'Échocardiographie de l'Université de Bordeaux Segalen, France.
- Diplôme Universitaire d'Ultrasonographie Vasculaire de l'Université Sorbonne, Paris.



الدكتور عبدالعزيز الحدادي

إختصاصي في أمراض القلب و الشرايين

- طبيب داخلي سابق بالمستشفى الجامعي ابن رشد
- طبيب داخلي سابق بالمستشفى الجامعي بنانسي فرنسا
- دبلوم جامعي في تخطيط صدى القلب من جامعة بور دو سيغالين بفرنسا
- دبلوم جامعي للموجات فوق الصوتية الوعائية من جامعة السوربون بباريس

Casablanca, le : 12/01/23

M. Karim Keltoum G. Chaouki

Dr. HADADI Abdelaziz
Cardiologue
282, Avenue Mokhtar B. Ahmed Guernaoui
Etage 1, Al Qods - Sidi Bernoussi
Casablanca - Tél: 05 22 74 61 40

Dr. HADADI Abdelaziz
Cardiologue
282, Avenue Mokhtar B. Ahmed Guernaoui
Etage 1, Al Qods - Sidi Bernoussi
Casablanca - Tél: 05 22 74 61 40

PHARMACIE RIAD AL QODS
317 bis, GPE Zenith
Hay Al Qods - Sidi Bernoussi
Casablanca - Tél: 05 22 74 61 40

1 - Pigeon 50g 1/2 / malin
Zmou

2 - Cardioape 100g 1/2 / malin
Zmou

3 - Au f... 100g 1/2 / malin
Zmou

4 - Agnive 300g 1/2 / malin
Zmou

PPV : 49,60 DH
LOT : 22127
EXP : 09/2025

Dr. HADADI Abdelaziz
Cardiologue
282, Avenue Mokhtar B. Ahmed Guernaoui
Etage 1, Al Qods - Sidi Bernoussi
Casablanca - Tél: 05 22 74 61 40

Dr. HADADI Abdelaziz
Cardiologue
282, Avenue Mokhtar B. Ahmed Guernaoui
Etage 1, Al Qods - Sidi Bernoussi
Casablanca - Tél: 05 22 74 61 40

Cabinet Dr HADADI Abdelaziz

282 Avenue Mokhtar Ben Ahmed Gernaoui 1^{er} étage-Al Qods Sidi

Bernoussi-Casablanca

0522746140

Hadadi.abdelaziz@gmail.com

N° Patent : 31600474

ICE : 002081697000055

INPE : 091209148

25/01/2023

FACTURE AU NOM Mme FARAH KELTOUM.EP
CHAOUKI

- | | |
|---------------------------------|----------|
| • CONSULTATION+C | 00.00DH |
| • ECHOGRAPHIE DOPPLER CARDIAQUE | 650.00DH |

TOTAL

650.00DH

Dr HADADI Abdelaziz
Cardiologue
282, Avenue Mokhtar B. Ahmed Gernaoui
Etage 1, Al Qods - Sidi Bernoussi
Casablanca - Tel: 05 22 74 61 40

Docteur Abdelaziz HADADI

CARDIOLOGUE

Consultations et Explorations

Cardio-Vasculaires

- Ancien médecin interne du CHU Ibn Rochd de Casablanca.
- Ancien médecin interne du CHU de Nancy, France.
- Diplôme Interuniversitaire d'Echocardiographie de l'Université de Bordeaux Segalen, France.
- Diplôme Universitaire d'Ultrasonographie Vasculaire de l'Université Sorbonne, Paris.



الدكتور عبدالعزيز الحدادي

إختصاصي في أمراض القلب و الشرايين

- طبيب داخلي سابق بالمستشفى الجامعي ابن رشد
- طبيب داخلي سابق بالمستشفى الجامعي بنانسي فرنسا
- دبلوم جامعي في تخطيط صدى القلب من جامعة بوردو سيفالين بفرنسا
- دبلوم جامعي للموجات فوق الصوتية الوعائية من جامعة السوربون بباريس

NOM : FARAH

PRENOM : KELTOUM

Casablanca, le : 25-1-2023...

Compte rendu d'échocardiographie

- VG non dilaté, non hypertrophié (SIV=9, PP=10mm), de bonne contractilité globale et segmentaire, FEVG à 65% Teicholz ; FEVG=60-65% (BP).
- Profil mitral type anomalie de relaxation
- Pressions de remplissage du VG non élevées
- OG non dilatée, libre d'échos.
- Valve mitrale peu remaniée, **IM minime** sans sténose significative.
- Valve aortique tricuspide, peu remaniée, **IAo minime** sans sténose significative.
- Ventricule droit non dilaté, de fonction systolique conservée
- Pressions pulmonaires normales
- VCI non dilatée, compliant.
- Aorte initiale et abdominale de calibre normale.
- Péricarde sec.

AU TOTAL :

- VG de fonction systolique conservée, FEVG= 65%
- Bon VD
- Pas de valvulopathie mitro-aortique significative
- PRVG non élevées
- Pas d'HTP.

Dr HADADI A.
Dr. HADADI Abdelaziz
Cardiologue
282, Avenue Mokhtar B. Ahmed Guernaoui
Etage 1, Al Qods Sidi Bernoussi
Casablanca - Tel: 05 22 74 61 40

TA: 156/70

Fc: 82 bp

SpO₂: 96 %

Name: FARAH KELTOUM Cli No.:

Sex: Female

Age:

SN: 0012374

Section: ECG

Case No.:

Bed No.:

Date: 12/01/2023 14:24:17

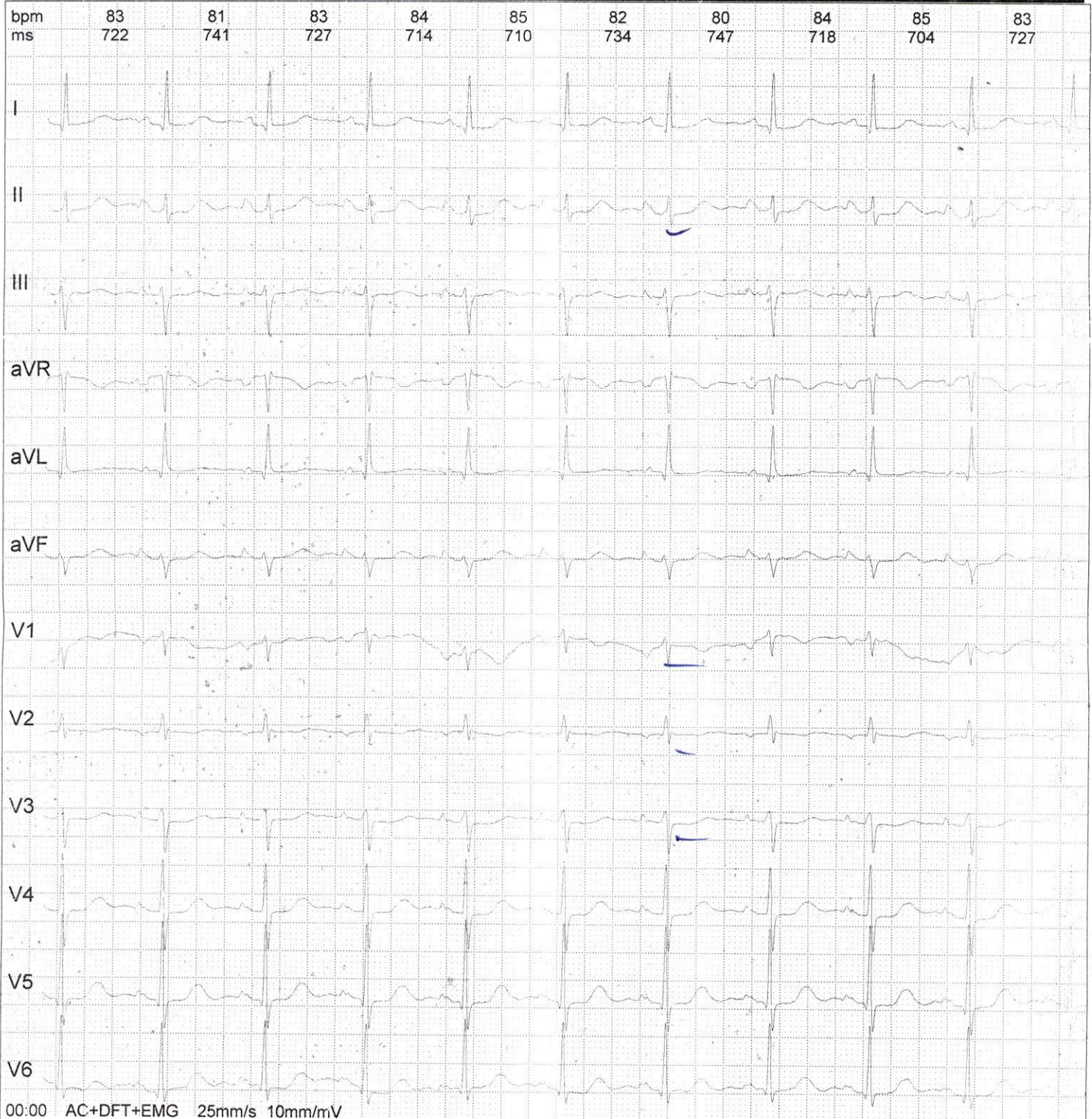

00:00 AC+DFT+EMG 25mm/s 10mm/mV

Frequency:	1000Hz	QT Interval:	471ms
Sample Time:	12s	QTc Interval:	552ms
HR:	83bpm	P Axis:	51.40°
P Interval:	156ms	QRS Axis:	-25.50°
QRS Interval:	93ms	T Axis:	47.70°
T Interval:	270ms	RV5/SV1	1.40/0.30mV
PR Interval:	207ms	RV5+SV1	1.70mV

Prompt:

Total Beats 16, Normal Beats 16.
Middling Left axis deviation; I AV block;

Dr. HADADI Abdelaziz
Cardiologue
282, Avenue Mokhtar B. Ahmed Guernaoui
Etage 1 Al Qods - Sidi Bernoussi
Tunis - Tél: 05 22 74 61 40

Doctor: HADADI