

# RECOMMANDATIONS IMPORTANTES A LIRE POUR ACTIVER LES REMBOURSEMENTS ET EVITER LES REJETS

## Conditions générales :

- Le cadre réservé à l'adhérent doit être dûment renseigné.
- Le cadre réservé au médecin doit être renseigné par le praticien lui-même notamment la nature de la maladie.
- La validité de la feuille de soins est limitée à 3 mois à compter de la première consultation.
- L'entente préalable est exigée pour toute hospitalisation médicale, chirurgicale, soins dentaires spéciaux, extractions multiples, parodontie orthodontie, prothèses dentaires, prothèses auditives ou orthopédiques ainsi que pour tous les actes effectués en série.
- En cas d'accident, une déclaration précisant les causes et circonstances de l'accident est à joindre à la feuille de soins.

## Pharmacie :

- Les vignettes des médicaments doivent être obligatoirement jointes aux ordonnances.
- Pour les médicaments sans vignettes une facture de la pharmacie doit être jointe.

## Radiologie et Biologie :

- La facture ainsi qu'une copie des résultats des analyses ou du compte rendu (sous pli confidentiel) doivent être jointes à l'ordonnance médicale pour toute demande de remboursement.
- Un pli confidentiel du médecin prescripteur des analyses ou radios peut être demandé par le médecin conseil de la mutuelle.

## Optique :

- L'ordonnance du médecin prescripteur et la facture de l'opticien sont à joindre à la feuille de soins.

## Rééducation :

- L'entente préalable renseignée par le médecin prescripteur est exigée avant le début des séances de rééducations.
- Pour le remboursement, la facture et le calendrier des séances effectuées sont à joindre à la feuille de soins.

## Dentaire :

- En cas de prothèses ou de traitement canalaires, l'accord préalable renseigné sur la feuille de soins est obligatoire avant le début de traitement.
- La facture doit être jointe à la feuille de soins pour toute demande de remboursement.
- La radio-après soins est obligatoire en cas de prothèses ou de traitement canalaires.

## Maladie et Affection Longue Durée ALD et ALC :

- La déclaration de maladie chronique doit être renseignée par le médecin prescripteur et renouvelée tous les 6 mois.

## Adresses Mails utiles

- O Réclamation : contact@mupras.com
- O Prise en charge : pec@mupras.com
- O Adhésion et changement de statut : adhesion@mupras.com

La MUPRAS garantit le respect de la loi n° 09-08 relative à la protection des personnes physiques à l'égard du traitement des données à caractère personnel.

**MUPRAS** : Centre Allal Ben Abdellah - 6ème Etage Angle Rue Mohamed Fakir et Rue Allal Ben Abdellah - Quartier de l'Horloge Casablanca 20000 - Tél. : 05 22 20 45 45 (LG) - Fax : 05 22 22 78 18 - www.mupras.com



## Déclaration de Maladie

M22- 0032185

☒ Maladie

☐ Dentaire

☐ Optique

☐ Autres

### Cadre réservé à l'adhérent (e)

Matricule : 2387 Société : RAM AL 8825  
☐ Actif ☒ Pensionné(e) ☐ Autre :  
 Nom & Prénom : HARIFI BACHIR RACHID  
 Date de naissance : 07-05-49  
 Adresse : 64 HAY AL TACHRIB AL ARABI SECT 1 TEMARA  
 Tél. : 0661376226 Total des frais engagés : Dhs

### Cadre réservé au Médecin

Cachet du médecin :

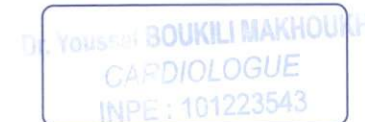

Date de consultation : 26/01/23  
 Nom et prénom du malade : HARIFI BACHIR RACHID Age: 73  
 Lien de parenté : ☒ Lui-même ☐ Conjoint ☐ Enfant  
 Nature de la maladie : Trouble du rythme  
 Affection longue durée ou chronique : ☐ ALD ☐ ALC Pathologie :

En cas d'accident préciser les causes et circonstances :

Dans le cas où la maladie aurait un caractère confidentiel, communiquer les renseignements sous pli confidentiel à l'attention du médecin conseil de la Mutuelle.

J'atteste sur l'honneur l'exactitude des renseignements portés sur la présente déclaration. Je déclare avoir pris connaissance de la clause relative à la protection des données personnelles.

Fait à : RABAT

Signature de l'adhérent(e) :



Autorisation CNDP N° : A-A-215 / 2019



# RELEVÉ DES FRAIS ET HONORAIRES

Dates des Actes	Natures des Actes	Nombre et Coefficient	Montant détaillé des Honoraires	Cachet et signature du Médecin attestant le Paiement des Actes
26/01/23		3-46	350	Dr. Youssef BOUKILI MAKHOUKHI CARDIOLOGUE INPE : 101223543

# EXECUTION DES ORDONNANCES

Cachet du Pharmacien ou du Fournisseur	Date	Montant de la Facture
PHARMACIE 420 INPE : 102061058	26/01/23	58,10

# ANALYSES - RADIOGRAPHIES

Cachet et signature du Laboratoire et du Radiologue	Date	Désignation des Coefficients	Montant des Honoraires
26 Dr. Youssef BOUKILI MAKHOUKHI CARDIOLOGUE INPE : 101223543	26/01/23	hapter G.CC	8000H

# AUXILIAIRES MEDICAUX

Cachet et signature du Praticien	Date des Soins	Nombre				Montant détaillé des Honoraires
		AM	PC	IM	IV	

# RELEVÉ DES FRAIS ET HONORAIRES

Le praticien est prié de préciser la dent traitée, l'acte pratiqué en indiquant la nature des soins.

Important :

Veuillez joindre les radiographies en cas de prothèses ou de traitement canalaires, ainsi que le bilan de l'ODF.

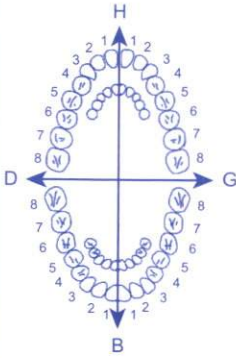
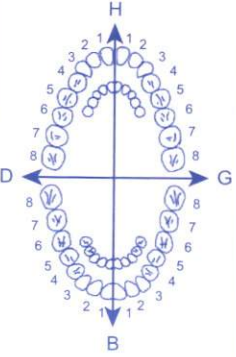
SOINS DENTAIRES	Dents Traitées	Nature des Soins	Coefficient														
				Coefficient DES TRAVAUX <input type="text"/>													
				MONTANTS DES SOINS <input type="text"/>													
				DEBUT D'EXECUTION <input type="text"/>													
				FIN D'EXECUTION <input type="text"/>													
O.D.F. PROTHESES DENTAIRES	DETERMINATION DU COEFFICIENT MASTICATOIRE																
	<table border="1"> <tr> <td>H</td> <td>H</td> </tr> <tr> <td>25533412</td> <td>21433552</td> </tr> <tr> <td>00000000</td> <td>00000000</td> </tr> <tr> <td>D</td> <td>G</td> </tr> <tr> <td>00000000</td> <td>00000000</td> </tr> <tr> <td>35533411</td> <td>11433553</td> </tr> <tr> <td>B</td> <td>B</td> </tr> </table>		H	H	25533412	21433552	00000000	00000000	D	G	00000000	00000000	35533411	11433553	B	B	Coefficient DES TRAVAUX <input type="text"/>
	H	H															
	25533412	21433552															
	00000000	00000000															
	D	G															
	00000000	00000000															
	35533411	11433553															
	B	B															
	[Création, remont, adjonction] Fonctionnel, Thérapeutique, nécessaire à la profession		MONTANTS DES SOINS <input type="text"/>														
			DATE DU DEVIS <input type="text"/>														
		DATE DE L'EXECUTION <input type="text"/>															

VISA ET CACHET DU PRATICIEN ATTESTANT LE DEVIS

VISA ET CACHET DU PRATICIEN ATTESTANT L'EXECUTION

Temara, le : 01/02/2023

**Dr. Youssef BOUKILI MAKHOUKHI**  
 CARDIOLOGUE  
 INPE : 101223543

Rachid

Carduviel 5

50,10  
 1/2 cp li

PHARMACIE KENZY

Maroc

Docteur en Pharmacie

4420, L

INPE : 102061058

**Dr. Youssef BOUKILI MAKHOUKHI**  
 CARDIOLOGUE  
 INPE : 101223543



Temara, le 26/01/13

N° Badir Badir Hauts

Holter ECG

Hypertension, asthme, opacités  
Diabète II

palpitations

ECG: triglycérides





# POLYCLINIQUE WIFAK

## F A C T U R E

N° Admission : 23A1222-01E

N° 659 / 2023 du 26/01/2023

Nom patient	HARIFI BACHIR RACHID	M <sup>le</sup> 9387	Entrée 26/01/2023	Sortie 26/01/2023
Prise en charge	PAYANT			

	Nombre	Lettre Clé	Prix Unitaire	Montant
PRESTATIONS INTERNES				
HOLTER ECG	1,00		800,00	800,00
CONSULTATION CARDIO + ECG	1,00		350,00	350,00
			Sous-Total	1 150,00
<b>Total</b>				<b>1 150,00</b>

	<b>Total général</b>	<b>1 150,00</b>
Arrêtée la présente facture à la somme de : MILLE CENT CINQUANTE DIRHAMS		

Encaissements	<b>Espèces</b>				<b>Total encaissé</b>	<b>Solde</b>
	1 150,00				1 150,00	0,00

  
 Polyclinique Wifak



Cardensiel® 5 mg  
Comprimés pelliculés sécables B/30  
PPV: 58,10 DH

RT  
R

POLYCLINIQUE WIFAK  
Lotissement Wifaq Eq1, Temara

+212537582000



**Nom:** HARIFI ,BACHIR RACHID

**Date/heure Examen** 26/01/2023 11:42:10

**ID:** 23A260101

**2ème ID:**

**ID Admission:**

**DDN:** 07/05/1949

**Age:** 73 Ans

**Sexe:** Homme

**Ethnie:** Inconnu

**Indications:**

**Traitements:**

**Médecin traitant:**

**Site:**

**Type de Procédu**

**Date enregistre**

**Durée examen:** 23:14

**Opérateur:**

**Enregistre** H3+

**Analysé** BH

**N° d'examen:** 120400002228

**Diagnostic**

**Notes:**

**Conclusions:**

HolterECG enregistrant 87710 complexes QRS montre un rythme sinusal respectant lez nycthémère avec une Fc moyenne à 72 c/min.

Fréquentes ESV souvent bigémées ( 33% de charge) isolées à couplage long. Absence de TVNS ou de TVS.

Absence de trouble conductif o ude pause.

Le QTC est normal.

**Revu par:**

Dr. Youssef BOUKIL MAKHOUKHI  
CARDIOLOGUE  
INPE : 101223543

**RAPPORT NON CONFIRME**

**Signé par:**

**Date:**

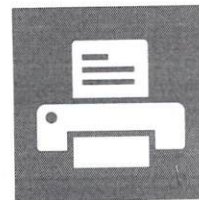

## Page de test d'imprimante Windows

Votre HP LaserJet MFP M129-M134 PCLm-S est installé correctement sur PC21.

### PROPRIÉTÉS DE L'IMPRIMANTE

Heure d'envoi : 16:47:24  
Date : 30/01/2023  
Nom d'utilisateur : PCW\user2  
Nom de l'ordinateur : PC21  
Nom de l'imprimante : NPI764F83 (HP LaserJet MFP M130nw)  
Modèle d'imprimante : HP LaserJet MFP M129-M134 PCLm-S  
Prise en charge des couleurs : Non  
Nom(s) de port : WSD-efee4eff-75da-4f4d-ba74-c041d2491438  
Format de données : RAW  
Nom de partage de l'imprimante :  
Emplacement de l'imprimante : http://[fe80::fa0d:acff:fe76:4f83%8]:3911/  
Processeur d'impression : winprint  
Commentaire :  
Emplacement de la page de séparation :  
Environnement du système d'exploitation : Windows x64

### PROPRIÉTÉS DU PILOTE D'IMPRESSION

Nom du pilote : HP LaserJet MFP M129-M134 PCLm-S  
Type de pilote : Type 3 - Mode utilisateur  
Version du pilote : 24.94.1.7336

### FICHIERS SUPPLÉMENTAIRES UTILISÉS PAR CE PILOTE

C:\Windows\System32\DriverStore\FileRepository\hpyplms24\_v4.inf\_amd64\_cb787fdee8026a87\hppclms\_129-134-manifest.ini  
C:\Windows\System32\DriverStore\FileRepository\hpyplms24\_v4.inf\_amd64\_cb787fdee8026a87\hpm129-134.bag  
C:\Windows\System32\DriverStore\FileRepository\hpyplms24\_v4.inf\_amd64\_cb787fdee8026a87\hpgid24v4-PipelineConfig.xml  
C:\Windows\System32\DriverStore\FileRepository\hpyplms24\_v4.inf\_amd64\_cb787fdee8026a87\hpgid24v4cfg.gdl  
C:\Windows\System32\DriverStore\FileRepository\hpyplms24\_v4.inf\_amd64\_cb787fdee8026a87\amd64\hpbxpsv424.dll  
C:\Windows\System32\DriverStore\FileRepository\hpyplms24\_v4.inf\_amd64\_cb787fdee8026a87\amd64\hpygidrv24.dll  
C:\Windows\System32\DriverStore\FileRepository\hpyplms24\_v4.inf\_amd64\_cb787fdee8026a87\amd64\hpUIMDDialog24.dll  
C:\Windows\System32\DriverStore\FileRepository\hpyplms24\_v4.inf\_amd64\_cb787fdee8026a87\amd64\hpgid24v4PE.exe  
C:\Windows\System32\DriverStore\FileRepository\hpyplms24\_v4.inf\_amd64\_cb787fdee8026a87\amd64\hpygidres24.dll  
C:\Windows\System32\DriverStore\FileRepository\hpyplms24\_v4.inf\_amd64\_cb787fdee8026a87\amd64\hpgid24v4\_symbols.gp  
C:\Windows\System32\DriverStore\FileRepository\hpyplms24\_v4.inf\_amd64\_cb787fdee8026a87\hpgid24v4map.xml  
C:\Windows\System32\DriverStore\FileRepository\hpyplms24\_v4.inf\_amd64\_cb787fdee8026a87\hpgid24v4que.xml  
C:\Windows\System32\DriverStore\FileRepository\hpyplms24\_v4.inf\_amd64\_cb787fdee8026a87\hpgid24v4-constraints.js  
C:\Windows\System32\DriverStore\FileRepository\hpyplms24\_v4.inf\_amd64\_cb787fdee8026a87\hpgid24v4-bidiEvent.xml  
C:\Windows\System32\DriverStore\FileRepository\hpyplms24\_v4.inf\_amd64\_cb787fdee8026a87\hpgid24v4-bidiSPM.xml

...



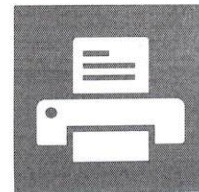

## Page de test d'imprimante Windows

Votre HP LaserJet MFP M129-M134 PCLm-S est installé correctement sur PC21.

### PROPRIÉTÉS DE L'IMPRIMANTE

Heure d'envoi : 16:46:58  
Date : 30/01/2023  
Nom d'utilisateur : PCW\user2  
Nom de l'ordinateur : PC21  
Nom de l'imprimante : NPI764F83 (HP LaserJet MFP M130nw)  
Modèle : HP LaserJet MFP M129-M134 PCLm-S  
d'imprimante :  
Prise en charge des couleurs : Non  
Nom(s) de port : WSD-efee4eff-75da-4f4d-ba74-c041d2491438  
Format de données : RAW  
Nom de partage de l'imprimante :  
Emplacement de l'imprimante : http://[fe80::fa0d:acff:fe76:4f83%8]:3911/  
Processeur d'impression : winprint  
Commentaire :  
Emplacement de la page de séparation :  
Environnement du système d'exploitation : Windows x64

### PROPRIÉTÉS DU PILOTE D'IMPRESSION

Nom du pilote : HP LaserJet MFP M129-M134 PCLm-S  
Type de pilote : Type 3 - Mode utilisateur  
Version du pilote : 24.94.1.7336

### FICHIERS SUPPLÉMENTAIRES UTILISÉS PAR CE PILOTE

C:\Windows\System32\DriverStore\FileRepository\hpypclms24\_v4.inf\_amd64\_cb787fdee8026a87\hpypclms\_129-134-manifest.ini  
C:\Windows\System32\DriverStore\FileRepository\hpypclms24\_v4.inf\_amd64\_cb787fdee8026a87\hpm129-134.bag  
C:\Windows\System32\DriverStore\FileRepository\hpypclms24\_v4.inf\_amd64\_cb787fdee8026a87\hpgid24v4-PipelineConfig.xml  
C:\Windows\System32\DriverStore\FileRepository\hpypclms24\_v4.inf\_amd64\_cb787fdee8026a87\hpgid24v4cfg.gdl  
C:\Windows\System32\DriverStore\FileRepository\hpypclms24\_v4.inf\_amd64\_cb787fdee8026a87\amd64\hpbxpsv424.dll  
C:\Windows\System32\DriverStore\FileRepository\hpypclms24\_v4.inf\_amd64\_cb787fdee8026a87\amd64\hpygiddrv24.dll  
C:\Windows\System32\DriverStore\FileRepository\hpypclms24\_v4.inf\_amd64\_cb787fdee8026a87\amd64\hpUIMDDialog24.dll  
C:\Windows\System32\DriverStore\FileRepository\hpypclms24\_v4.inf\_amd64\_cb787fdee8026a87\amd64\hpgid24v4PE.exe  
C:\Windows\System32\DriverStore\FileRepository\hpypclms24\_v4.inf\_amd64\_cb787fdee8026a87\amd64\hpygidres24.dll  
C:\Windows\System32\DriverStore\FileRepository\hpypclms24\_v4.inf\_amd64\_cb787fdee8026a87\amd64\hpgid24v4\_symbols.gp  
C:\Windows\System32\DriverStore\FileRepository\hpypclms24\_v4.inf\_amd64\_cb787fdee8026a87\hpgid24v4map.xml  
C:\Windows\System32\DriverStore\FileRepository\hpypclms24\_v4.inf\_amd64\_cb787fdee8026a87\hpgid24v4queue.xml  
C:\Windows\System32\DriverStore\FileRepository\hpypclms24\_v4.inf\_amd64\_cb787fdee8026a87\hpgid24v4\_constraints.js  
C:\Windows\System32\DriverStore\FileRepository\hpypclms24\_v4.inf\_amd64\_cb787fdee8026a87\hpgid24v4-bidiEvent.xml  
C:\Windows\System32\DriverStore\FileRepository\hpypclms24\_v4.inf\_amd64\_cb787fdee8026a87\hpgid24v4-bidiSPM.xml

...





Direction Régionale :

الإدارة الجهوية :

ou(inter) Préfectorale

LAOS

ou(inter) Préfectorale de .

Subdivision de :

تقسمة :

## RECEPISSE DE DEPOT

وصل الإيداع

### Déclaration des éléments imposables

الإقرار بالعناصر الخاضعة للرسم

Articles 13 et 38 de la loi n° 47- 06 relative à la fiscalité des collectivités locales

Année :

2022

سنة :

N° d'identification à la TP :

27906115

رقم التسجيل في الضريبة المهنية :

N° d'identification fiscale :

3372140

رقم التعريف الضريبي :

Nom et prénom ou raison sociale:

الاسم العائلي , الاسم الشخصي أو العنوان التجاري :

POLYCLINIQUE WIFAK SARL

Numéro d'enregistrement :

SIR2023D00048922

رقم الإيداع :

Date et heure du dépôt :

30/01/2023 16:40:55

تاريخ و وقت الإيداع :



26/01/2023 11:42:10

Résumé des statistiques

Critères de scan

FC Min/Max:Tous les complexes Pause Exclue :Non	Tachycardie:> 120 BPM Bradycardie: < 50 BPM Durée Tachy/Brady : > 0:03:00	Formule QTc Linéaire RR QTc: RRc
Pauses: Tous les complexes Pauses >2000 ms	ESSV prématurité: 25%	Sus décalage segment ST (µV):200 Sous décalage segment ST (µV): 100
Variabilité RR: Normal	FC:> 100 BPM Battements: > 3 Rythme ESSV:> 100 BPM Battements: > 3	Analyse pacemaker: Non Détection automatique des FA: Oui

Résumé des statistiques

<b>TOUS LES COMPLEXES</b> Total QRS: 87710 Complexes normaux: 58053 Complexes inconnus: 1010 Complexes Bloc de Branche: 0 complexes fusionnés: 0 Complexes supraventriculaires: 326  Durée initiale: 23 hr 14 min Durée d'enregistrement: 23 hr 14 min Durée d'analyse: 23 hr 11 min Durée d'artefact: 0:01:14		<b>Complexe Ventriculaire</b> Complexes Ventriculaires: 28321 Chemises:28279 Doublets:290 Salves: 102 Salves la plus rapide: 189 à 23:47:38 Plus petite salve:0 à 11:46:47 Salve la plus longue:6 à 12:54:12 Complexes R sur T: 0 Complexes interpolés: 0 Complexes bloqués: 0 ESV/1000: 322 ESV/heure moyen: 1221	<b>SUPRAVENTRICULAIRE ISOLEE</b> Prématurité25% Complexes supraventriculaires: 326 Complexes Aberrants: 239 Chemises:266 Couplet: 4 Salves: 0 Salves la plus rapide: --- à --- Plus petite salve:--- à --- Salve la plus longue:--- à --- ESSV/1000: 3 ESSV/heure moyen: 14
<b>Episodes de fréquence cardiaque</b> FC Min/Max:Tous les complexes Pause Exclue :Non FC Min:26 BPM à 14:48:03 FC Max:182 BPM à 11:48:09 FC moyen:72 BPM Tachycardie:> 120 BPM Bradycardie: < 50 BPM Durée Tachy/Brady : > 0:03:00 Tachy la + longue:---, --- BPM moy. à--- Tachy la + rapide:---, --- BPM moy. à--- Brady la + longue: ---, --- BPM moy. à--- Brady la + lente: ---, --- BPM moy. à---		<b>RYTHME VENTRICULAIRE</b> Tachycardie Ventriculaire:78 FC:> 100 BPM Battements: > 3 Episodes Bigéminés: 1952 Battements Bigéminés: 34670 Durée Bigéminé: 7:45:18 Episodes de trigéminismes: 1020 Complexes trigéminés: 21873 Durée de l'épisode trigéminé: 5:05:14	<b>RYTHME SUPRAVENTRICULAIRE</b> Tachycardie Supraventriculaire:0 Rythme ESSV:> 100 BPM Battements: > 3 Episodes Bigéminés: 0 Battements Bigéminés: 0 Durée Bigéminé: 0:00:00 Episodes de trigéminismes: 0 Complexes trigéminés: 0 Durée de l'épisode trigéminé: 0:00:00  % FA: 4 Pic rythme FA: 145
<b>PAUSES (Tous les complexes)</b> Pauses >2000 ms: 1 RR le plus long:3,3 s à 12:57:05		<b>STIMULE</b> Pace auriculaire: 0 (0%) Complexes entraînés: 0 (0%) Complexes Pace Double chambre: 0 (0%)	<b>AUTRE EPISODE RYTHME</b> Utilisateur 1 : --- (---%) Utilisateur 2 : --- (---%) Utilisateur 3 : --- (---%)
<b>Variabilité RR (Normal)</b> pNN50:46% RMSSD: 124 ms SDNN: 149 ms SDNN Index: 97 ms SDANN:108 ms Index triangulaire:46 ms		<b>ANALYSE QT (Formule QTc Linéaire; RR QTc: RRc)</b> QT Min: 334 ms à 10:51:44 QT Max: 420 ms à 23:12:40 QT moyen: 382 ms QTc Min: 369 ms à 05:32:11 QTc Max: 464 ms à 00:19:40 QTc moyen: 416 ms	
<b>ELEVATION ST (µV) valeur/heure</b> I 38 / 11:47:10 II 63 / 12:42:10 III 74 / 12:42:10 aVL 32 / 11:47:10 aVF 69 / 12:42:10 V (+) 179 / 13:42:10		<b>DEPRESSION ST (uV) Valeur/temps</b> I -36 / 10:27:10 II (-) -78 / 10:32:10 III -66 / 12:47:10 aVL -42 / 12:42:10 aVF -70 / 10:32:10 V 95 / 12:22:10	



P: 81 T: 185

TA: 157/90

FC 75/min

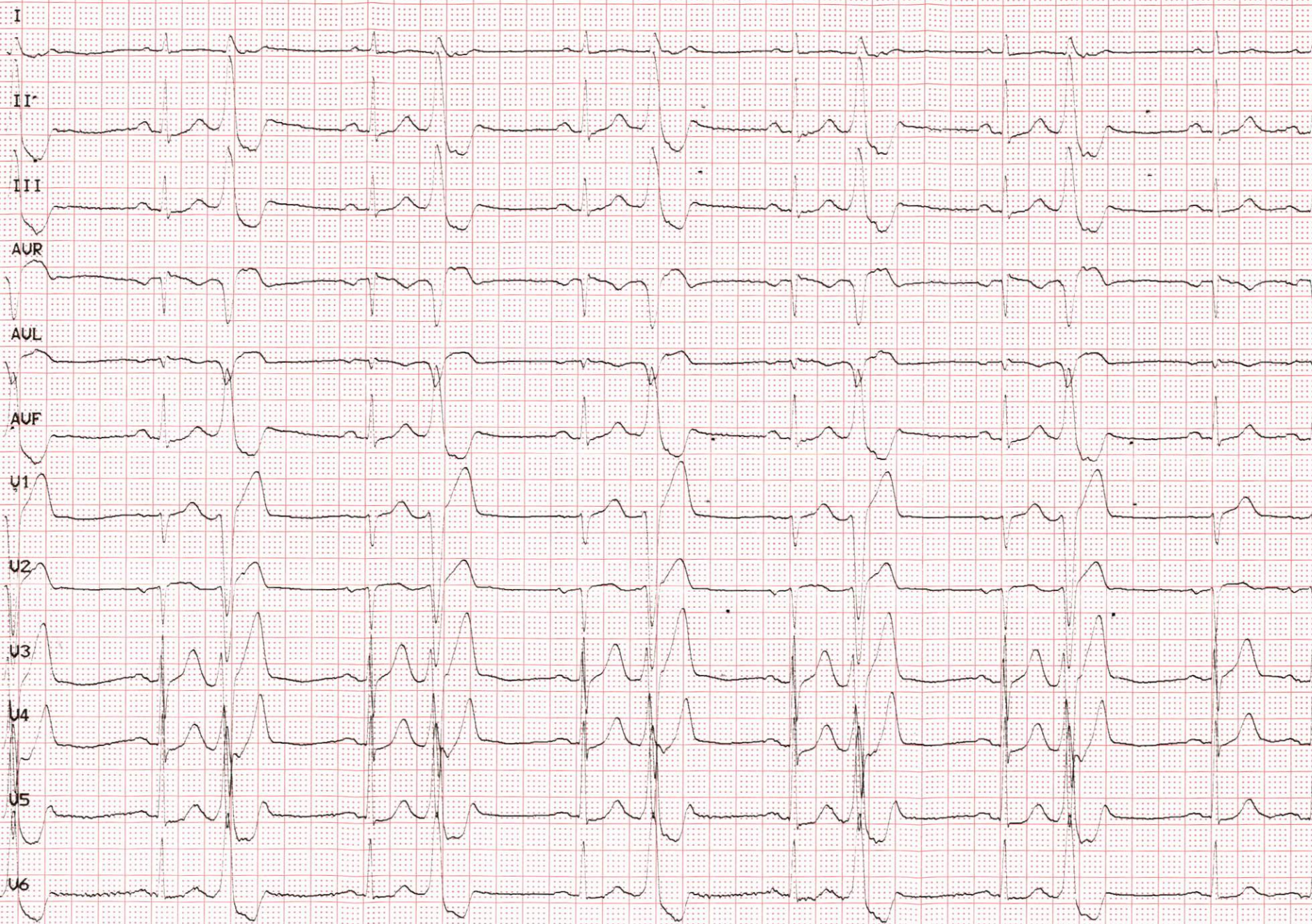

26/01/2023

2000

00:02:39

25mm/s

10mm/mV

ADS

50Hz

0.08 - 40Hz

12\_FS

Mode auto.

U6.01 (1)



13:17:57 - 13:22:57

HARIFI, BACHIR RACHID 23A260101

Fréquence cardiaque: 70

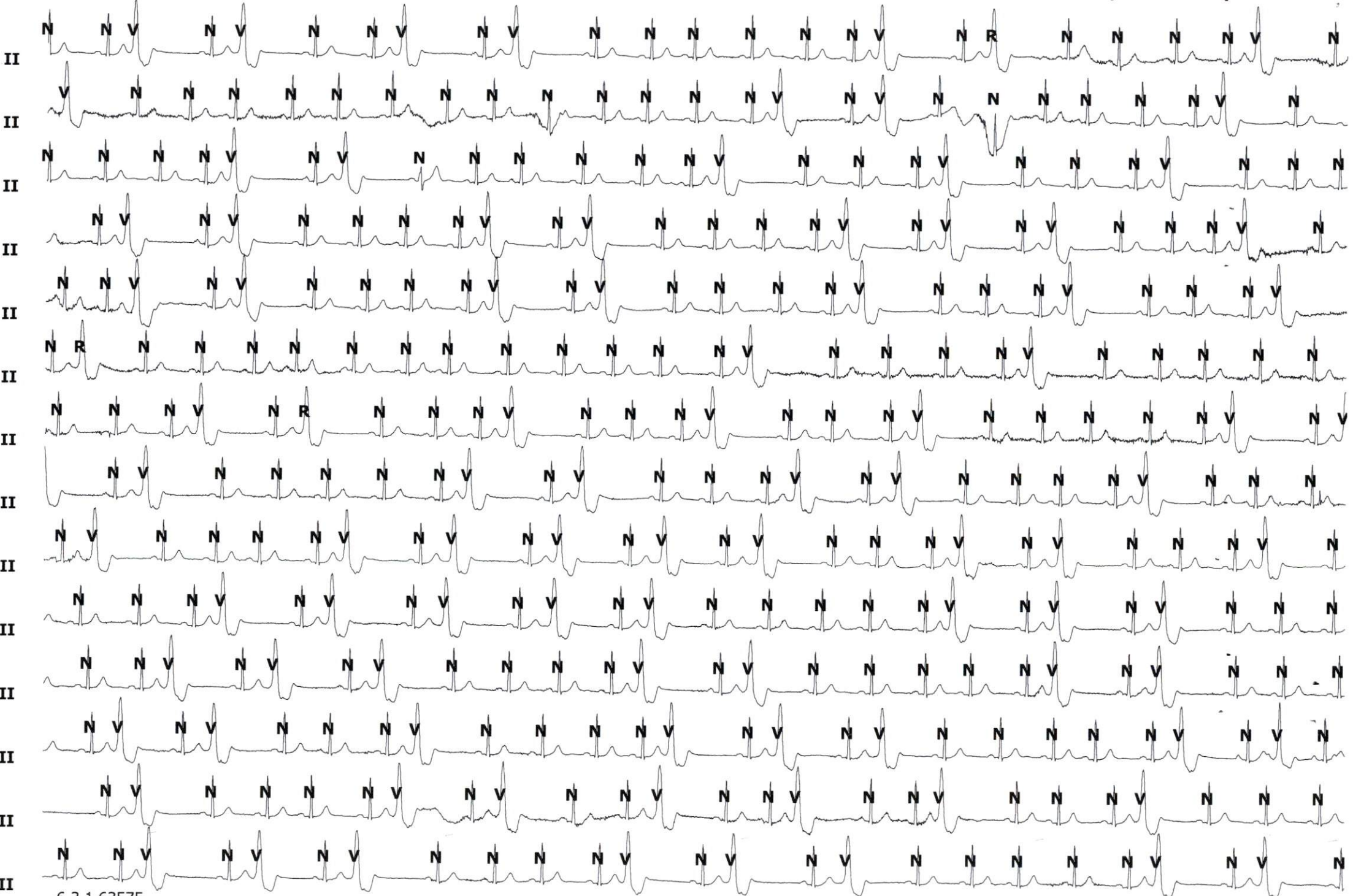

13:38:07 - 13:43:07

HARIFI, BACHIR RACHID 23A260101

Fréquence cardiaque: 69

