

RECOMMANDATIONS IMPORTANTES A LIRE POUR ACTIVER LES REMBOURSEMENTS ET EVITER LES REJETS

Conditions générales :

- Le cadre réservé à l'adhérent doit être dûment renseigné.
- Le cadre réservé au médecin doit être renseigné par le praticien lui-même notamment la nature de la maladie.
- La validité de la feuille de soins est limitée à 3 mois à compter de la première consultation.
- L'entente préalable est exigée pour toute hospitalisation médicale, chirurgicale, soins dentaires spéciaux, extractions multiples, parodontie orthodontie, prothèses dentaires, prothèses auditives ou orthopédiques ainsi que pour tous les actes effectués en série.
- En cas d'accident, une déclaration précisant les causes et circonstances de l'accident est à joindre à la feuille de soins.

Pharmacie :

- Les vignettes des médicaments doivent être obligatoirement jointes aux ordonnances.
- Pour les médicaments sans vignettes une facture de la pharmacie doit être jointe.

Radiologie et Biologie :

- La facture ainsi qu'une copie des résultats des analyses ou du compte rendu (sous pli confidentiel) doivent être jointes à l'ordonnance médicale pour toute demande de remboursement.
- Un pli confidentiel du médecin prescripteur des analyses ou radios peut être demandé par le médecin conseil de la mutuelle.

Optique :

- L'ordonnance du médecin prescripteur et la facture de l'opticien sont à joindre à la feuille de soins.

Rééducation :

- L'entente préalable renseignée par le médecin prescripteur est exigée avant le début des séances de rééducations.
- Pour le remboursement, la facture et le calendrier des séances effectuées sont à joindre à la feuille de soins.

Dentaire :

- En cas de prothèses ou de traitement canalaires, l'accord préalable renseigné sur la feuille de soins est obligatoire avant le début de traitement.
- La facture doit être jointe à la feuille de soins pour toute demande de remboursement.
- La radio-après soins est obligatoire en cas de prothèses ou de traitement canalaires.

Maladie et Affection Longue Durée ALD et ALC :

- La déclaration de maladie chronique doit être renseignée par le médecin prescripteur et renouvelée tous les 6 mois.

Adresses Mails utiles

- Réclamation : contact@mupras.com
- Prise en charge : pec@mupras.com
- Adhésion et changement de statut : adhesion@mupras.com

La MUPRAS garantit le respect de la loi n° 09-08 relative à la protection des personnes physiques à l'égard du traitement des données à caractère personnel.

MUPRAS : Centre Allal Ben Abdellah - 6ème Etage Angle Rue Mohamed Fakir et Rue Allal Ben Abdellah - Quartier Casablanca 20000 - Tél. : 05 22 20 45 45 (LG) - Fax : 05 22 22 78 18 - www.mupras.com



MUPRAS
Mutuelle de Prévoyance
& d'Actions Sociales
de Royal Air Maroc

Déclaration de Maladie

M22- 0057800

☐ Maladie

☐ Dentaire

☒ Optique

☐ Autres

Cadre réservé à l'adhérent (e)

Matricule : 1848 Société :
☒ Actif ☐ Pensionné(e) ☐ Autre :
Nom & Prénom : BILAL Mohamed
Date de naissance : 10/02/1948
Adresse : Bd Boussina 250 CASBA ENTRÉE A N° 8
1744 HA SSANI CASABLANCA
Tél : 0687416305 Total des frais engagés : Dhs

Cadre réservé au Médecin

Cachet du médecin :

Dr. NAYME Karim
Ophtalmologiste
Lot Nassim, Lot N°5 Route d'Azzemmour
- Casablanca -
Tél: 0522-36-60-79 / 0643-08-22-95

Date de consultation : 06/02/2023

Nom et prénom du malade : F. NAYME Karim

Age : 70 ans

Lien de parenté :

☐ Lui-même

☒ Conjoint

☐ Enfant

Nature de la maladie :

Suppl. Ophtalmologie

Affection longue durée ou chronique : ☐ ALD ☐ ALC

Pathologie :

En cas d'accident préciser les causes et circonstances :

Dans le cas où la maladie aurait un caractère confidentiel, communiquer les renseignements sous pli confidentiel à l'attention du médecin conseil de la Mutuelle.

J'atteste sur l'honneur l'exactitude des renseignements portés sur la présente déclaration. Je déclare avoir pris connaissance de la clause relative à la protection des données personnelles.

Fait à : CASABLANCA

Le : 10/02/2023

Signature de l'adhérent(e) :

RELEVÉ DES FRAIS ET HONORAIRES

Dates des Actes	Natures des Actes	Nombre et Coefficient	Montant détaillé des Honoraires	Cachet et signature du Médecin attestant le Paiement des Actes
06/02/23	actes de soins	1000		
09/02/23	actes de soins	500		

EXECUTION DES ORDONNANCES

Cachet du Pharmacien ou du Fournisseur	Date	Montant de la Facture

ANALYSES - RADIOGRAPHIES

Cachet et signature du Laboratoire et du Radiologue	Date	Désignation des Coefficients	Montant des Honoraires

AUXILIAIRES MEDICAUX

Cachet et signature du Praticien	Date des Soins	Nombre				Montant détaillé des Honoraires
		AM	PC	IM	IV	

RELEVÉ DES FRAIS ET HONORAIRES

Le praticien est prié de préciser la dent traitée, l'acte pratiqué en indiquant la nature des soins.

Important :

Veillez joindre les radiographies en cas de prothèses ou de traitement canaux, ainsi que le bilan de l'ODF.

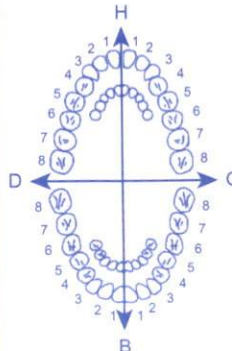
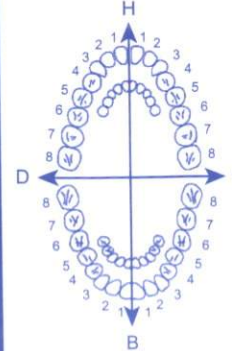
SOINS DENTAIRES	Dents Traitées	Nature des Soins	Coefficient														
				Coefficient DES TRAVAUX <input type="text"/>													
				MONTANTS DES SOINS <input type="text"/>													
				DEBUT D'EXECUTION <input type="text"/>													
				FIN D'EXECUTION <input type="text"/>													
O.D.F PROTHESES DENTAIRES	DETERMINATION DU CCEFFICIENT MASTICATOIRE																
	<table border="1"> <tr> <td colspan="2">H</td> </tr> <tr> <td>25533412</td> <td>21433552</td> </tr> <tr> <td>00000000</td> <td>00000000</td> </tr> <tr> <td>D</td> <td>G</td> </tr> <tr> <td>00000000</td> <td>00000000</td> </tr> <tr> <td>35533411</td> <td>11433553</td> </tr> <tr> <td colspan="2">B</td> </tr> </table>		H		25533412	21433552	00000000	00000000	D	G	00000000	00000000	35533411	11433553	B		Coefficient DES TRAVAUX <input type="text"/>
	H																
	25533412	21433552															
	00000000	00000000															
	D	G															
	00000000	00000000															
	35533411	11433553															
	B																
	(Création, remont, adjonction) Fonctionnel, Thérapeutique, nécessaire à la profession		MONTANTS DES SOINS <input type="text"/>														
			DATE DU DEVIS <input type="text"/>														
		DATE DE L'EXECUTION <input type="text"/>															

VISA ET CACHET DU PRATICIEN ATTESTANT LE DEVIS

VISA ET CACHET DU PRATICIEN ATTESTANT L'EXECUTION

Docteur Karim NAYME

Ophtalmologiste

Maladies et chirurgie des yeux



الدكتور كريم النعيم

طبيب العيون

أمراض وجراحة العيون

Chirurgie de cataracte - Glaucome

Chirurgie réfractive - Traitement du Kératocône

Oeil et diabète

Adaptation en lentilles de contact

Pathologie vitréo-rétinienne

Chirurgies des paupières et des voies lacrymales

جراحة الجلالة داء الزرق

تصحيح البصر بالليزر

إصابة العين بداء السكري

العدسات اللاصقة الطبية

أمراض السائل الزجاجي و الشبكة

جراحة الجفون و مسالك الدموع

casablanca

Le 06 février 2023

Mme FILALI NAJIA

Champ visuel automatisé (programme glaucome)

Res. Naim, Bd Abou Bakr El Kadir
Casablanca - Tél : 05 22 97 06 92
Ophtalmologiste
ALAE BAHDADI
Dr. NAYME Karim
Ophtalmologie
Lot. Nassim Lot N°5 Route d'Azemmour
- Casablanca -
Tél: 0522-36-60-79 / 0643-08-22-95

Prise de RDV par téléphone

5, Bd Abdelhadi Boutaleb (ex Rte d'Azemmour) Lot. Nassim Casablanca

5، شارع عبد الهادي بوطالب (طريق أزموور سابقا) جڙنة النسيم البيضاء

+ 212 522 36 60 79 / 06 43 08 22 95

karim.nayme@gmail.com Cabinet ophtalmologie Dr nayme karim

3D Wide Glaucoma Report with VF test points (Hood report)
Created by Prof. Donald Hood

ID: 40369

Name: filali najia

Maestro2
Ethnicity:
Gender: Female
DOB: 1953/01/01 Age: 70

Technician:
Fixation: Wide
Scan: 3D(12.0x9.0mm - 512x128)

OD(R)

Image Quality: 46 Analysis mode: Fine (2.0.8)
Capture Date: 2023/02/06

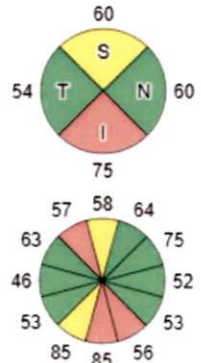
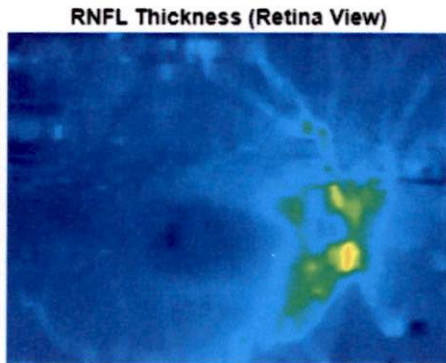
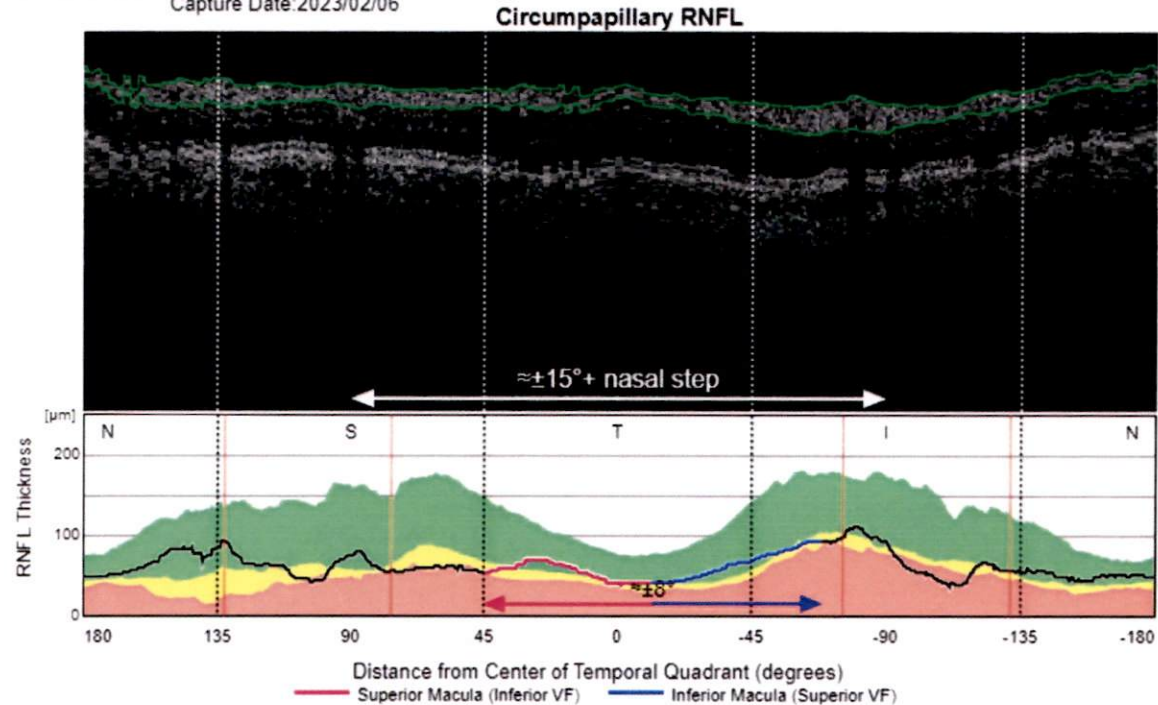

Comments:

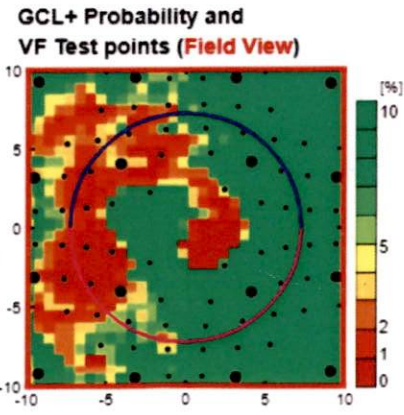
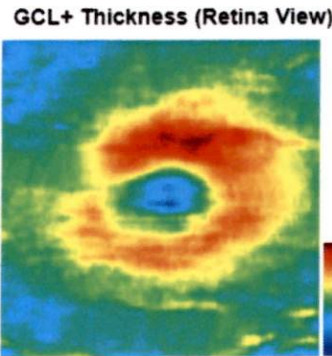
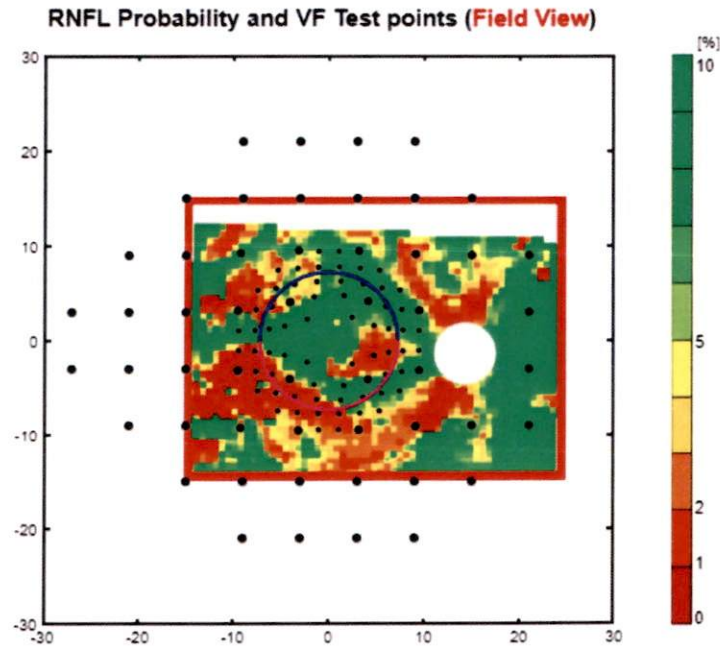

Signature:

Date:

Glaucoma Analysis - Macula

ID: 40369

Name: filali najia

OS(L)

Image Quality: 56 Analysis mode: Fine (2.0.7)
Capture Date: 2023/02/06

Maestro2

Ethnicity:
Gender: Female
DOB: 1953/01/01 Age: 70

Technician:
Fixation: Macula
Scan: 3D(V)(7.0x7.0mm - 512x128)

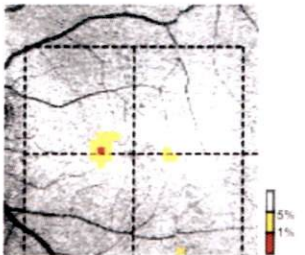
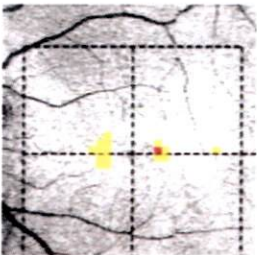
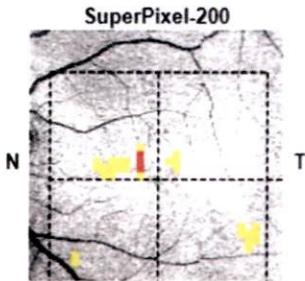
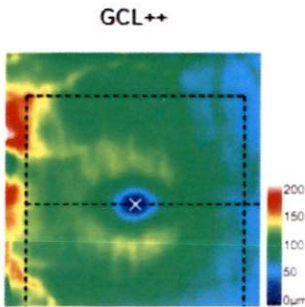
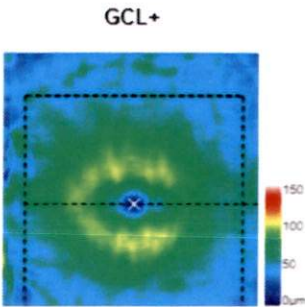
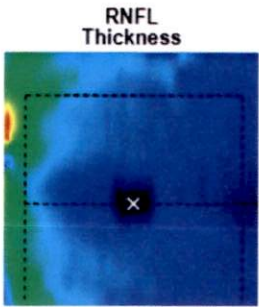
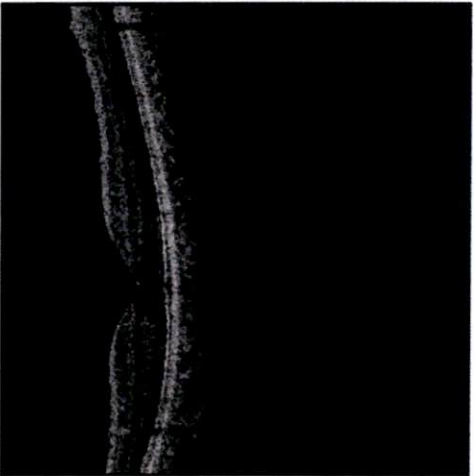
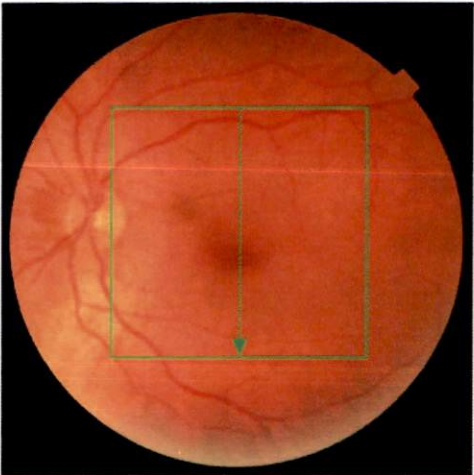

Average(6mm x 6mm)

Superior	35 μ m
Inferior	35 μ m
Total	35 μ m

Superior	64 μ m
Inferior	62 μ m
Total	63 μ m

Superior	100 μ m
Inferior	97 μ m
Total	99 μ m

Asymmetry(Relative Thinning)

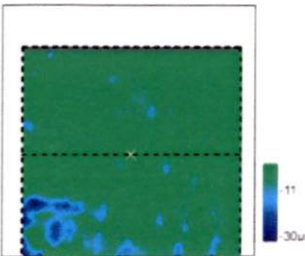
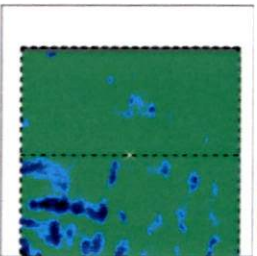
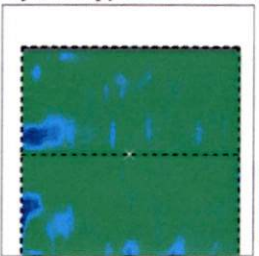

Comments:

Signature:

Date:

Glaucoma Analysis - Macula

ID: 40369

Name: filali najia

Maestro2
Ethnicity:
Gender: Female
DOB: 1953/01/01 Age: 70

Technician:
Fixation: Macula
Scan: 3D(V)(7.0x7.0mm - 512x128)

OD(R)

Image Quality: 51 Analysis mode: Fine (2.0.7)
Capture Date: 2023/02/06

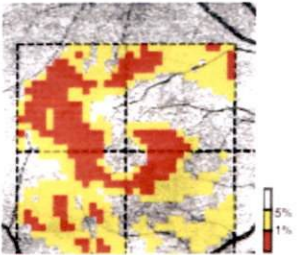
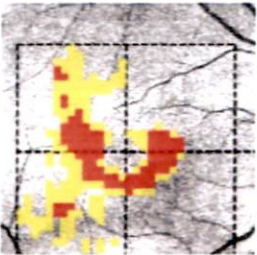
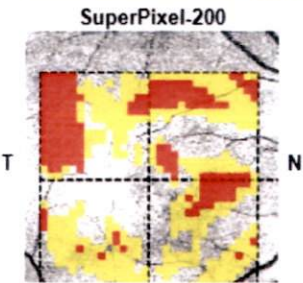
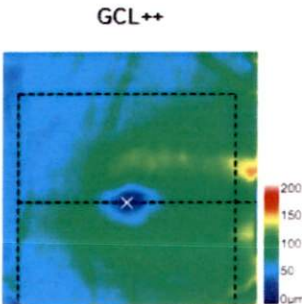
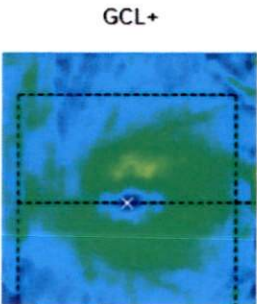
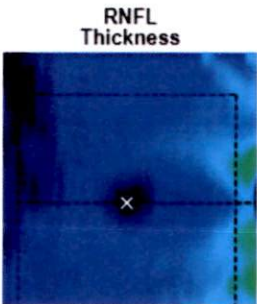
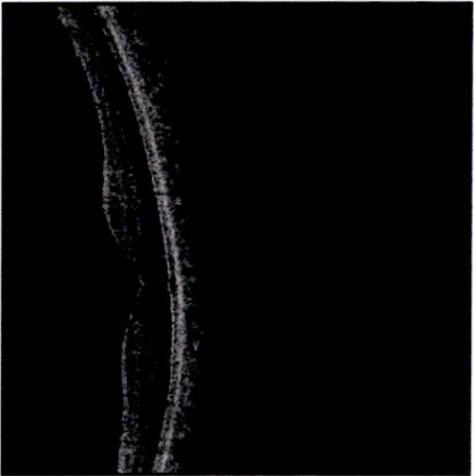
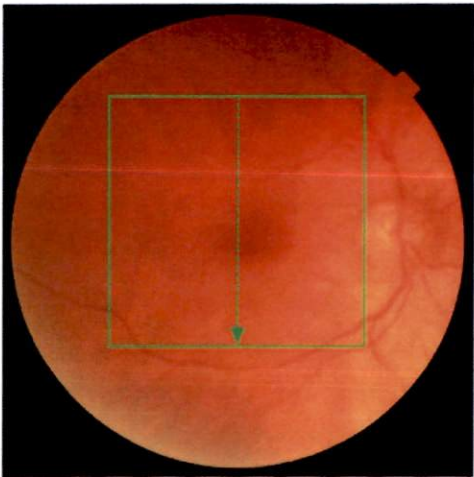

Average(6mm x 6mm)

Superior	25 μ m
Inferior	29 μ m
Total	27 μ m

Superior	57 μ m
Inferior	53 μ m
Total	55 μ m

Superior	81 μ m
Inferior	82 μ m
Total	82 μ m

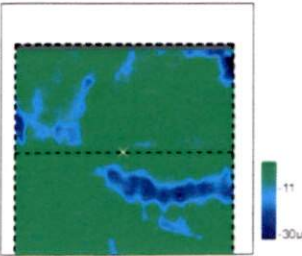
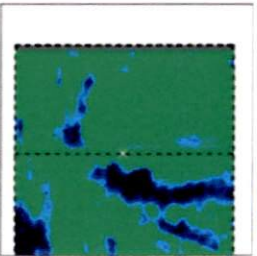
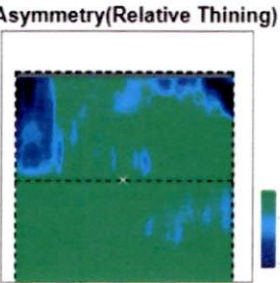

Comments:

Signature:

Date:

3D Disc Report OU w/ Topography

Maestro2

Print Date:
2023/02/06 11:02:11

ID: 40369

Name: filali najia

Ethnicity:

Gender: Female

DOB: 1953/01/01 Age: 70

Technician:

Fixation: Disc / Disc

Scan: 3D(6.0x6.0mm - 512x128)

OD(R)

Image Quality: 53 Analysis mode: Fine (2.0.7)

Capture Date: 2023/02/06

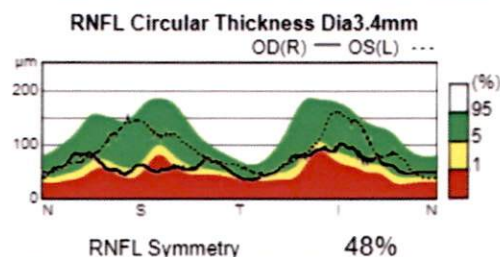
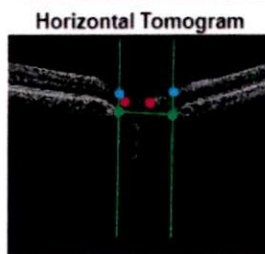
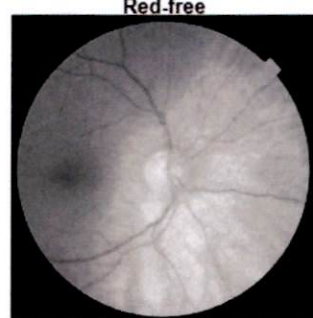
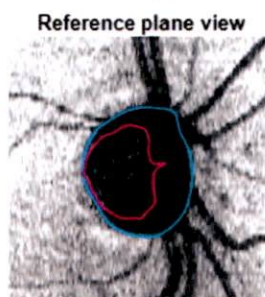
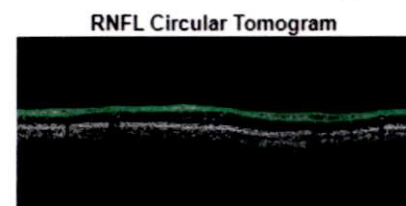
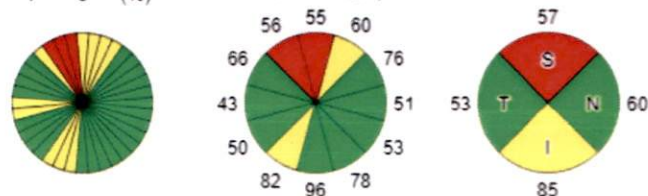
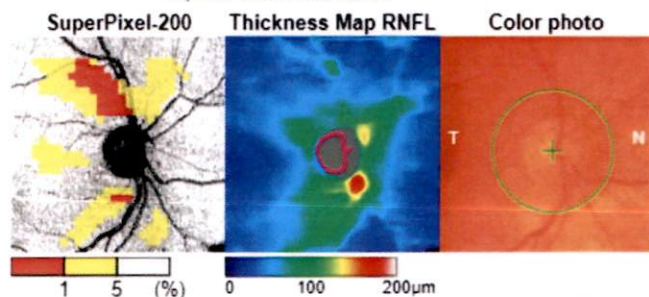

Average thickness RNFL (µm)		
64	Total Thickness	89
57	Superior	121
85	Inferior	115

Disc Topography		
0.76	Rim Area (mm ²)	1.07
1.44	Disc Area (mm ²)	1.33
0.69	Linear CDR	0.44
0.74	Vertical CDR	0.46
0.10	Cup Volume (mm ³)	0.03

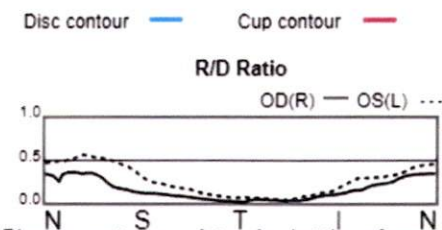

Disc parameters are determined at the reference plane height of (OD(R)120/OS(L)120) microns from the RPE plane in this version.

Analysis mode: Fine (2.0.7) Image Quality: 54

Capture Date: 2023/02/06

OS(L)

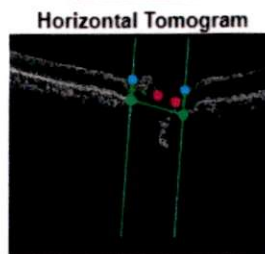
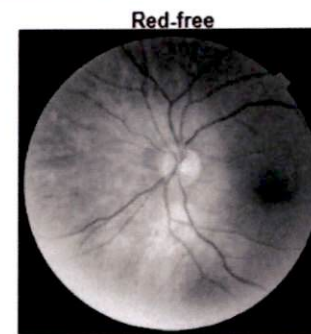
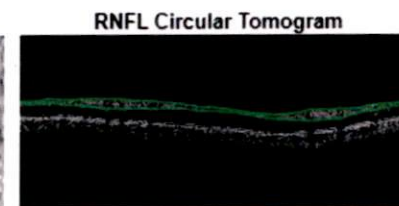
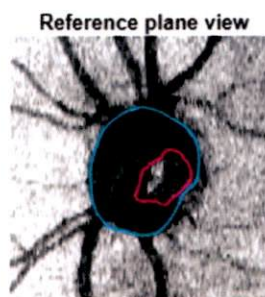
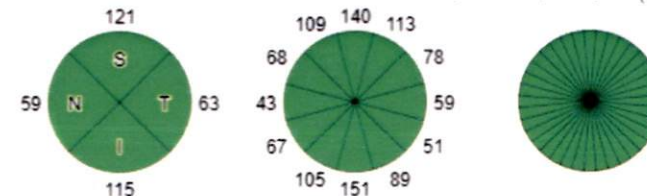
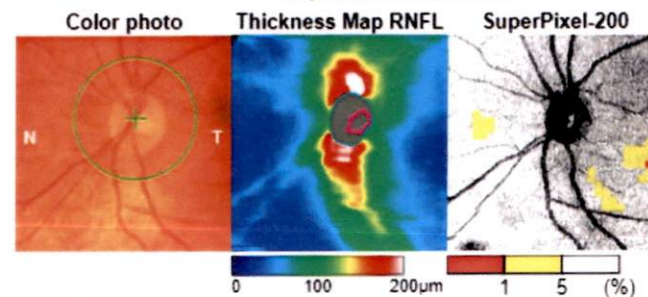

Comments:

Signature:

Date:

Radial Report

ID: 40369

Name: filali najia

OS(L)

Image Quality: **92** Analysis mode: Fine (2.0.7)
Capture Date: 2023/02/06

Maestro2

Ethnicity:

Gender: Female

DOB: 1953/01/01 Age: 70

Print Date:
2023/02/06 11:01:16

Technician:

Fixation: Macula

Scan: Radial(6.0mm - 1024x12)

Retinal thickness ILM-OS/RPE(μm)
ETDRS

Average Thickness	(μm)	266.1
-------------------	-------------------	-------

Retinal thickness map ILM-OS/RPE / Red-free

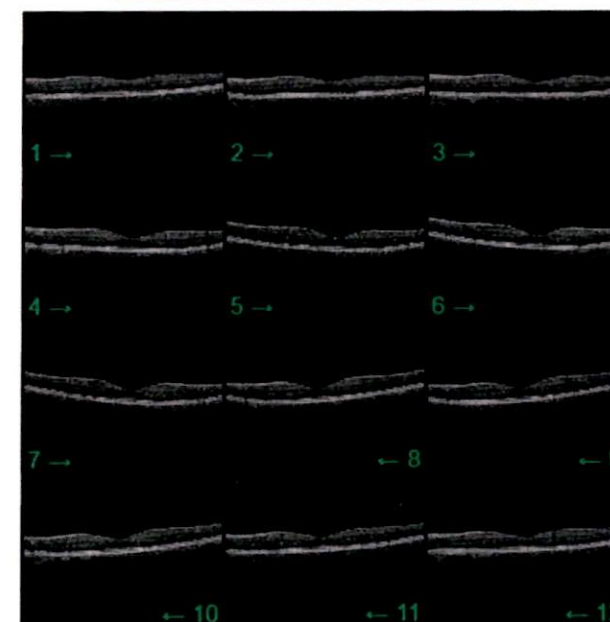
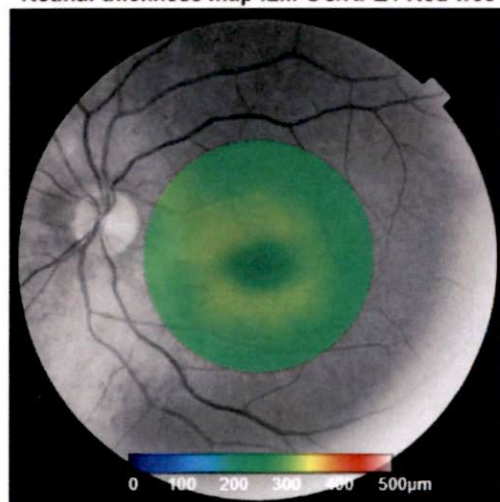

Comments:

Signature:

Date: _____

Radial Report

ID: 40369

Name: filali najia

Maestro2
Ethnicity:
Gender: Female
DOB: 1953/01/01 Age: 70

Technician:
Fixation: Macula
Scan: Radial(6.0mm - 1024x12)

OD(R)

Image Quality: 69 Analysis mode: Fine (2.0.7)
Capture Date: 2023/02/06

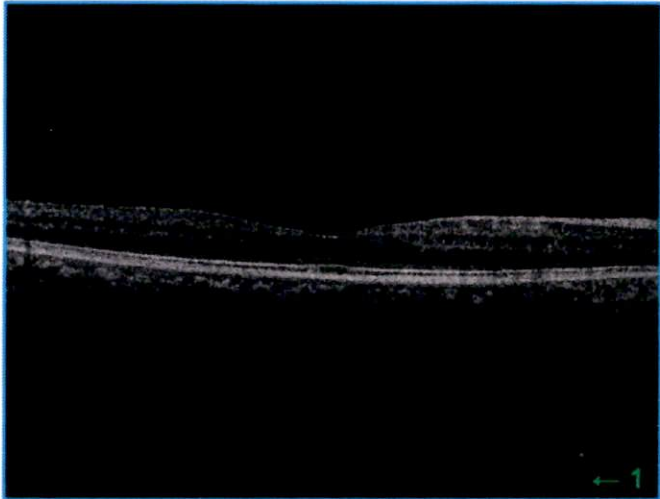
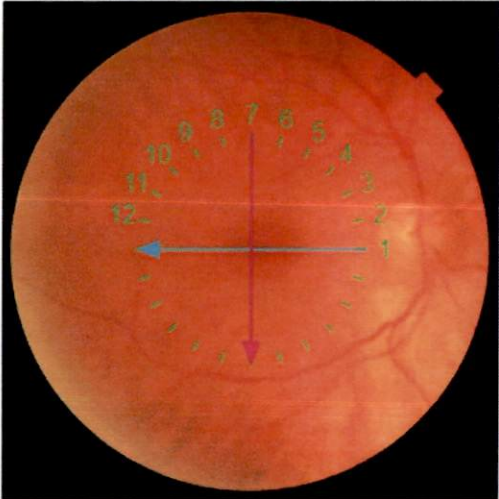

Retinal thickness ILM-OS/RPE(μm)

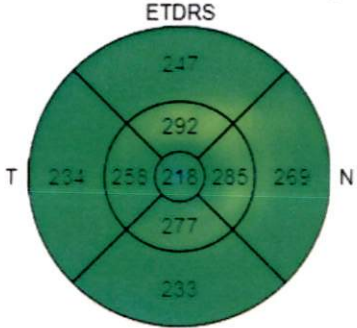

Average Thickness (μm) 252.2

Retinal thickness map ILM-OS/RPE / Red-free

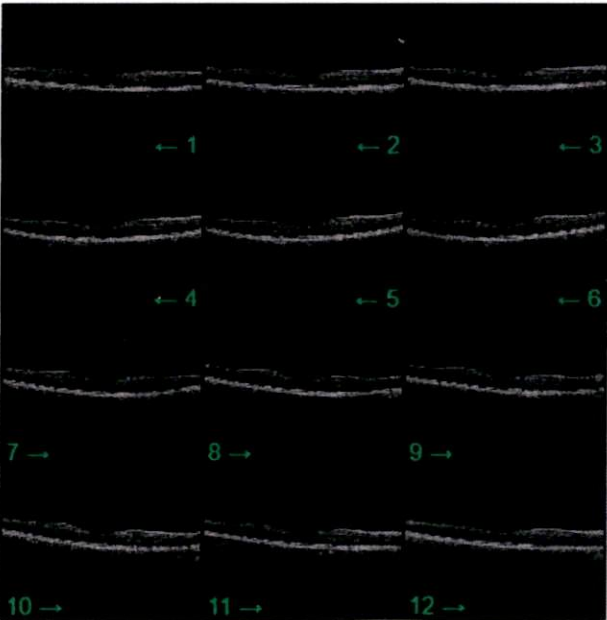
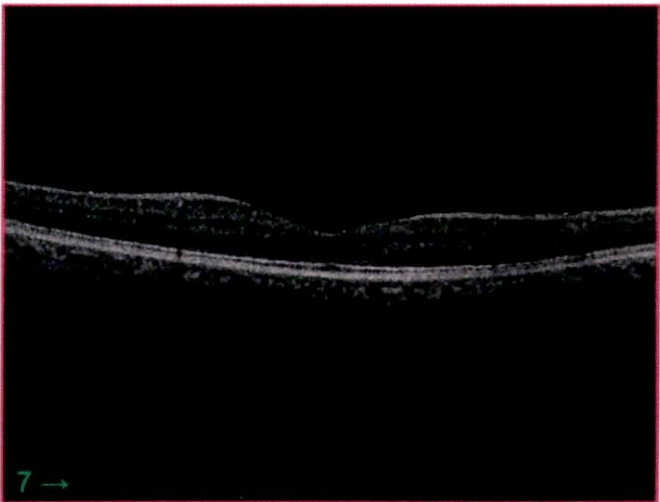
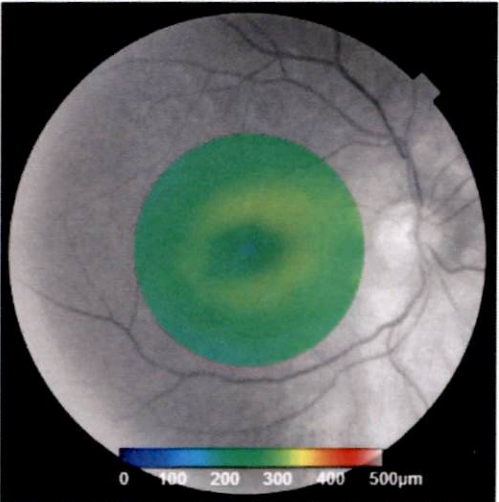

Comments:

Signature: _____ Date: _____

Docteur Karim NAYME

Ophthalmologiste

Maladies et chirurgie des yeux

Chirurgie de cataracte - Glaucome

Chirurgie réfractive - Traitement du Kératocône

Oeil et diabète

Adaptation en lentilles de contact

Pathologie vitréo-rétinienne

Chirurgies des paupières et des voies lacrymales



الدكتور كريم النعيم

طبيب العيون

أمراض و جراحة العيون

جراحة الجلالة داء الزرق

تصحيح البصر بالليزر

إصابة العين بداء السكري

العدسات اللاصقة الطبية

أمراض السائل الزجاجي و الشبكة

جراحة الجفون و مسالك الدموع

casablanca

Le 06 février 2023

Mme FILALI NAJIA

OCT maculaire et du nerf optique



Dr. NAYME Karim
Ophthalmologie

Lot. Nassim, Lot N°5 Route d'Azemmour
- Casablanca -

Tél: 0522-36-60-79 / 0643-08-22-95

Prise de RDV par téléphone

5, Bd Abdelhadi Boutaleb (ex Rte d'Azemmour) Lot. Nassim Casablanca

5, شارع عبد الهادي بوطالب (طريق أزموور سابقا) جزيرة النسيم البيضاء

+ 212 522 36 60 79 / 06 43 08 22 95

© karim.nayme@gmail.com Cabinet ophtalmologie Dr nayme karim

Docteur Karim NAYME

Ophthalmologiste

Maladies et chirurgie des yeux



الدكتور كريم النعيم

طبيب العيون

أمراض وجراحة العيون

Chirurgie de cataracte - Glaucome

Chirurgie réfractive - Traitement du Kératocône

Oeil et diabète

Adaptation en lentilles de contact

Pathologie vitréo-rétinienne

Chirurgies des paupières et des voies lacrymales

جراحة الجلالة داء الزرق

تصحيح البصر بالليزر

إصابة العين بداء السكري

العدسات اللاصقة الطبية

أمراض السائل الزجاجي والشبكية

جراحة الجفون ومسالك الدموع

Coxe

Le

06/02/23

Compte Rendu Oct Maculaire

Identité :

Rifaia Majia

Renseignements cliniques :

Résultats :

OD :

- Central Subfield Thickness (CST) : 216
- Cube Average Thickness : 272
- Epithélium pigmentaire régulier, intact, d'épaisseur normale
- Absence d'anomalie choroïdienne décelable
- Les couches rétinienne externes (IS-OS et MLE) sont intactes
- Absence de logettes cystoïdes
- La dépression fovéolaire est respectée

- RNFL : 64

Prise de RDV par téléphone

5, Bd Abdelhadi Boutaleb (ex Rte d'Azemour) Lot. Nassim Casablanca

5, شارع عبد الهادي بوطالب (طريق أزموور سابقا) جزيرة النسيم البيضاء

☎ + 212 522 36 60 79 / 06 43 08 22 95

© karim.nayme@gmail.com 📍 Cabinet ophtalmologie Dr nayme karim

OG :

- Central Subfield Thickness (CST) : 236
- Cube Average Thickness : 266
- Epithélium pigmentaire régulier, intact, d'épaisseur normale
- Absence d'anomalie choroïdienne décelable
- Les couches rétinienne externes (IS-OS et MLE) sont intactes
- Les couches rétinienne externes sont intactes
- Absence de logettes cystoïdes
- La dépression fovéolaire est respectée
- R.I.P. 09

Signature :

Dr. NAYME Karim
Ophtalmologie
Lot. Nassim, Lot N°5 Route d'Azemmour
- Casablanca -
Tél: 0522-36-60-79 / 0643-08-22-95

Dr Nayme Karim

casa ; le 09/02/2023

Ophtalmologiste

L'examen du champ visuel de Mme FILALI Najia âgée de 70 ans au seuil central 24-2 avec sa correction optique :

Pour l'OD :

Test fovéal : 31dB.

Atteintes diffuses objectivées sur le schéma de la déviation totale par des points absolus, pseudo-absolus et relatifs sur la totalité du champ qui se traduit par un indice MD très perturbé ($P < 0.5\%$)

Atteintes diffuses localisées sur le schéma de la déviation individuelle par des points absolus et relatifs au niveau du CV inféro nasal et temporal qui se traduit par un indice PSD légèrement perturbé ($P < 5\%$).

Test d'hémi champ glaucomateux= en dehors des limites normales.

Pour l'OG :

Seuil fovéal : 32 dB

Discrète atteinte objectivée localisée sur les schémas de la déviation totale et individuelle par des points pseudo-absolus et relatifs au niveau du CV supéro et inféro temporal qui se traduit par des indices globaux légèrement perturbé ($P < 5\%$).

Test d'hémi champ glaucomateux= dans les limites normales.

Conclusion : l'examen présente une baisse de sensibilité rétinienne sur toute la périphérie du champ pour l'OD et dans la limite normale pour l'OG.

ALAE BACHDADI
Orthoptiste
Rég. Méd. Bd Abou Bakr El Kadiri
Im. 67, Apt. 9, 3ème Etg. Sidi Maarouf
Casablanca - Tél. : 05 22 97 36 92

Test de seuil central 24-2

Contrôle de fixation: OFF

Cible de fixation: Central

Pertes de fixation: 0/0

Erreurs faux pos.: 3 %

Erreurs faux nég.: 4 %

Durée du test: 06:14

Fovéa: 31 dB

Stimulus: III, Blanc

Fond: 31.5 ASB

Stratégie: SITA-Standard

Diamètre de la pupille:

Acuité visuelle:

RX: DS DC X

Date: 09-02-2023

Heure: 15:06

L'âge: 70

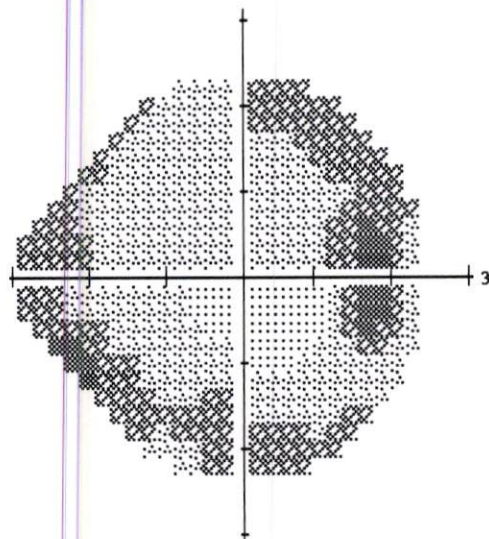
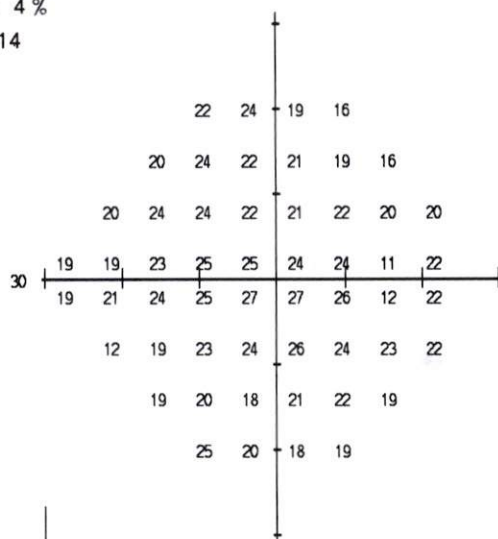

	-4	-2		-7	-9	
	-8	-5	-6	-7	-9	-11
	-8	-5	-6	-9	-9	-8
-7	-9	-7	-6	-7	-7	-7
-7	-7	-7	-7	-5	-5	-7
	-16	-12	-8	-7	-6	-7
	-10	-10	-12	-9	-8	-11
	-4	-9		-11	-10	

$$\begin{array}{cccc|cccc} & & 1 & 3 & -1 & -4 & & \\ & -3 & 0 & -1 & -2 & -3 & -6 & \\ -3 & 0 & -1 & -3 & -4 & -3 & -4 & -3 \\ -2 & -4 & -2 & -1 & -1 & -2 & -2 & -1 \\ \hline -2 & -2 & -2 & -2 & 0 & 0 & 0 & -1 \\ -11 & -6 & -3 & -2 & 0 & -2 & -2 & -2 \\ & -5 & -5 & -7 & -4 & -3 & -6 & \\ & & 2 & -4 & -6 & -4 & & \end{array}$$

THG

Hors limites normales

MD -7.72 dB P < 0.5%

PSD 2.43 dB $P < 5\%$

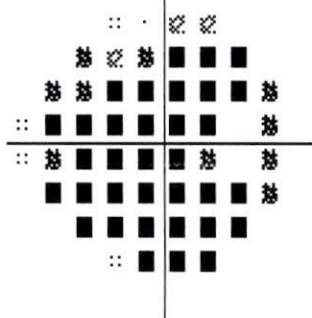
Déviation
otale

Déviati
ndividuelle

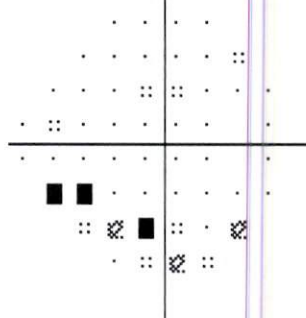

:: < 5%

✖ < 2%

 $\leq 1\%$

■ < 0.5%

DR NAYME KARIM

5 BD ABDELHADI BOUTALEB

EX RTE AZZEMOUR LOT NASSIM

TEL : 0522-36-60-79/0643-08-22-95

Nom: FILALI NAJIA

DDN: 01-01-1953

ID:

Test de seuil central 24-2

Contrôle de fixation: Suivi du regard

Stimulus: III, Blanc

Diamètre de la pupille:

Date: 09-02-2023

Cible de fixation: Central

Fond: 31.5 ASB

Acuité visuelle:

Heure: 14:56

Pertes de fixation: 0/0

Stratégie: SITA-Standard

RX: DS DC X

L'âge: 70

Erreurs faux pos.: 8 %

Erreurs faux nég.: 6 %

Durée du test: 06:05

Fovéa: 32 dB ::

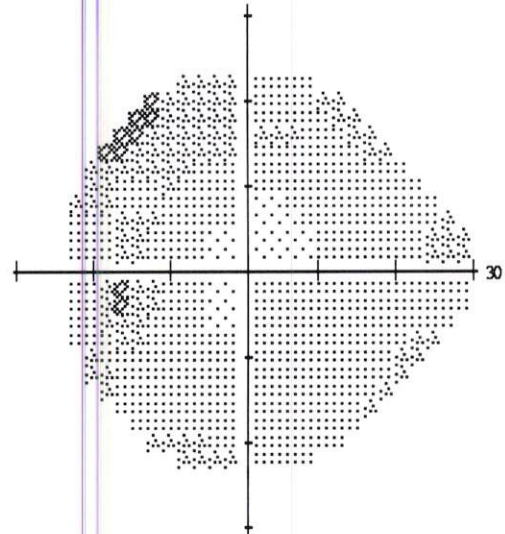
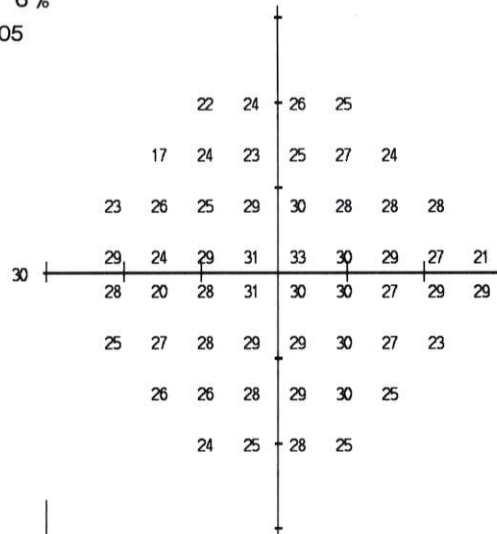

-4	-2	0	-1				
-10	-4	-5	-4	-2	-4		
-5	-3	-4	-1	-1	-3	-1	0
0	-2	-1	2	-2	-1	-2	-5
-2	-3	0	-2	-2	-4	1	3
-4	-3	-2	-2	-3	-1	-3	-5
-4	-5	-3	-1	0	-4		
-5	-4	-1	-4				

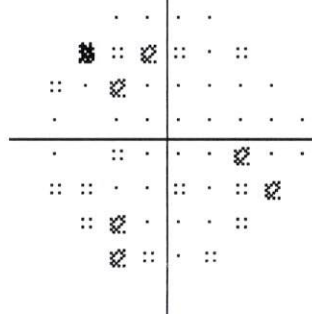
Déviation
otale

-3	-2	0	0				
-9	-4	-5	-3	-1	-3		
-4	-2	-4	-1	0	-2	-1	1
1	-1	0	2	-1	-1	-2	-4
-1	-3	0	-1	-1	-3	1	3
-4	-3	-2	-2	-2	0	-2	-5
-3	-4	-2	-1	1	-4		
-5	-3	-1	-3				

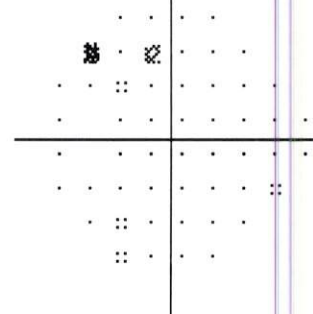
Déviation
individuelle

THG

Dans les limites normales

MD -2.23 dB P < 5%

PSD 2.03 dB P < 5%

:: < 5%

⊗ < 2%

⊗ < 1%

■ < 0.5%

DR NAYME KARIM

5 BD ABDELHADI BOUTALEB

EX RTE AZZEMOUR LOT NASSIM

TEL : 0522-36-60-79/0643-08-22-95



Docteur Karim NAYME
Ophtalmologiste

Maladies et chirurgie des yeux



Chirurgie de cataracte - Glaucome

Chirurgie réfractive - Traitement du Kératocône

Oeil et diabète

Adaptation en lentilles de contact

Pathologie vitréo-rétinienne

Chirurgies des paupières et des voies lacrymales

الدكتور كريم النعيم

طبيب العيون

أمراض و جراحة العيون

جراحة الجلالة داء الزرق

تصحيح البصر بالليزر

إصابة العين بداء السكري

العدسات اللاصقة الطبية

أمراض السائل الزجاجي و الشبكة

جراحة الجفون و مسالك الدموع

Casablanca au 06/02/2023

NOTE D'HONORAIRES

Nous soussignée DR NAYME KARIM, reconnais que MR/Mme **FILALI NAJIA**

A payé 1000DH pour OCT MACULAIRE ET DU NERF OPTIQUE

La présence de la facture est établi a la demande de l'intéressé pour servir et valoir ce que de droit

Dr. NAYME Karim
Ophtalmologie
Lot. Nassim, Lot N°5 Route d'Azemmour
- Casablanca -
Tél: 0522-36-60-79 / 0643-08-22-95

+ 212 522 36 60 79 / 06 43 08 22 95

@ karim.nayme@gmail.com Cabinet ophtalmologie Dr nayme karim

ICE :002059557000024

Docteur Karim NAYME
Ophtalmologiste
Maladies et chirurgie des yeux



الدكتور كريم النعيم
طبيب العيون
أمراض و جراحة العيون

Chirurgie de cataracte - Glaucome
Chirurgie réfractive - Traitement du Kératocône
Oeil et diabète
Adaptation en lentilles de contact
Pathologie vitréo-rétinienne
Chirurgies des paupières et des voies lacrymales

جراحة الجلالة داء الزرق
تصحيح البصر بالليزر
إصابة العين بداء السكري
العدسات اللاصقة الطبية
أمراض السائل الزجاجي و الشبكة
جراحة الجفون و مسالك الدموع

Casablanca au 19/01/2023

NOTE D'HONORAIRES

Nous soussignée DR NAYME KARIM, reconnais que MR/Mme FILALI NAJIA

A payé 500dhs pour CHAMP VISUEL PROGRAMME GLAUCOME

FRAIS ORTHOPTISTE : 250dhs

FARIS CABINET : 250dhs

La présence de la facture est établi a la demande de l'intéressé pour servir et valoir ce que de droit

ALAT BAGHDADI
Orthoptiste
Rés. Naim, Bd Abou Bakr El Kadiri
Im. 6-7, Apt 5, 3ème Et. Sidi Maârouf
Casablanca - Tél. : 05 22 97 36 92

Dr NAYME Karim
Ophtalmologie
Lot. Nassim, Lot N°5 Route d'Azemmour
- Casablanca -
Tél: 0522-36-60-79 / 0643-08-22-95

+ 212 522 36 60 79 / 06 43 08 22 95

© karim.nayme@gmail.com © Cabinet ophtalmologie Dr nayme karim

ICE :002059557000024