

# RECOMMANDATIONS IMPORTANTES A LIRE POUR ACTIVER LES REMBOURSEMENTS ET EVITER LES REJETS

## Conditions générales :

- Le cadre réservé à l'adhérent doit être dûment renseigné.
- Le cadre réservé au médecin doit être renseigné par le praticien lui-même notamment la nature de la maladie.
- La validité de la feuille de soins est limitée à 3 mois à compter de la première consultation.
- L'entente préalable est exigée pour toute hospitalisation médicale, chirurgicale, soins dentaires spéciaux, extractions multiples, parodontie orthodontie, prothèses dentaires, prothèses auditives ou orthopédiques ainsi que pour tous les actes effectués en série.
- En cas d'accident, une déclaration précisant les causes et circonstances de l'accident est à joindre à la feuille de soins.

## Pharmacie :

- Les vignettes des médicaments doivent être obligatoirement jointes aux ordonnances.
- Pour les médicaments sans vignettes une facture de la pharmacie doit être jointe.

## Radiologie et Biologie :

- La facture ainsi qu'une copie des résultats des analyses ou du compte rendu (sous pli confidentiel) doivent être jointes à l'ordonnance médicale pour toute demande de remboursement.
- Un pli confidentiel du médecin prescripteur des analyses ou radios peut être demandé par le médecin conseil de la mutuelle.

## Optique :

- L'ordonnance du médecin prescripteur et la facture de l'opticien sont à joindre à la feuille de soins.

## Rééducation :

- L'entente préalable renseignée par le médecin prescripteur est exigée avant le début des séances de rééducations.
- Pour le remboursement, la facture et le calendrier des séances effectuées sont à joindre à la feuille de soins.

## Dentaire :

- En cas de prothèses ou de traitement canaux, l'accord préalable renseigné sur la feuille de soins est obligatoire avant le début de traitement.
- La facture doit être jointe à la feuille de soins pour toute demande de remboursement.
- La radio-après soins est obligatoire en cas de prothèses ou de traitement canaux.

## Maladie et Affection Longue Durée ALD et ALC :

- La déclaration de maladie chronique doit être renseignée par le médecin prescripteur et renouvelée tous les 6 mois.



**MUPRAS**  
Mutuelle de Prévoyance  
& d'Actions Sociales  
de Royal Air Maroc

## Déclaration de Maladie

M22- 0041520

☒ Maladie

☐ Dentaire

☐ Optique

☐ Autres

### Cadre réservé à l'adhérent (e)

Matricule : 02601 Société : 149430  
☐ Actif ☒ Pensionné(e) ☐ Autre :  
 Nom & Prénom : M'BIRIKOU Mohamed-Naji  
 Date de naissance : 07/01/1938  
 Adresse : 35 COURS DES SPORTS  
 20200 CASABLANCA / HH  
 Tél. : 0662 512154 Total des frais engagés : 3957,00 Dhs

### Cadre réservé au Médecin

Cachet du médecin :



Date de consultation : 07 / 01 / 2022  
 Nom et prénom du malade : LAHLOU Najat ép M'BIRIKOU Age : 77 m  
 Lien de parenté : ☐ Lui-même ☒ Conjoint ☐ Enfant  
 Nature de la maladie : Suivi Diabète  
 Affection longue durée ou chronique : ☐ ALD ☐ ALC Pathologie :

En cas d'accident préciser les causes et circonstances :  
 Dans le cas où la maladie aurait un caractère confidentiel, communiquer les renseignements sous pli confidentiel à l'attention du médecin conseil de la Mutuelle.

J'atteste sur l'honneur l'exactitude des renseignements portés sur la présente déclaration. Je déclare avoir pris connaissance de la clause relative à la protection des données personnelles.  
 Fait à : CASABLANCA Le : 17 FEB 2023  
 Signature de l'adhérent(e) : [Signature]

Autorisation CNDP N° : A-A-215 / 2019

## Adresses Mails utiles

- Réclamation : contact@mupras.com
- Prise en charge : pec@mupras.com
- Adhésion et changement de statut : adhesion@mupras.com

La MUPRAS garantit le respect de la loi n° 09-08 relative à la protection des personnes physiques à l'égard du traitement des données à caractère personnel.

**MUPRAS** : Centre Allal Ben Abdellah - 6ème Etage Angle Rue Mohamed Fakir et Rue Allal Ben Abdellah - Quartier de l'Horloge  
 Casablanca 20000 - Tél. : 05 22 20 45 45 (LG) - Fax : 05 22 22 78 18 - www.mupras.com



[illegible]

Dates des Actes	Natures des Actes	Nombre et Coefficient	Montant détaillé des Honoraires	Cachet et signature du Médecin attestant le Paiement des Actes
07/11/2022	CS		300 DH	
15/11/2022	control			

[illegible][illegible]

ANALYSES - RADIOGRAPHIES			
Cachet et signature du Laboratoire Médical ou Radiologique	Date	Désignation des Coefficients	Montant des Honoraires
<p><b>LABORATOIRE SOULI D'ANALYSES MEDICALES</b>  <b>Dr. BENMELKOU</b>  <b>Dr. Brahim Rouhani</b> <b>Madari</b>  <b>240, Bd 22 25 78 25 05 22 25 39 61</b>  <b>Casablanca - Patente 3500001</b></p>	08/11/22	B 1140	1380,00 Dhs

Cachet et signature de Laboratoire de Biologie Médicale	Date	Désignation des Coefficients	Montant des Honoraires
<p> <b>LABORATOIRE SOALY D'ANALYSES MEDICALES</b>  <b>Dr. BENMILLOUD</b>            40, Bd Brahim Roudani, Madril            Tel: 05 22 25 78 25 / 05 22 25 39 61            Casablanca - Patente - 350000         </p>	08/11/22	B 1140	1380,00 Dhs

[illegible][illegible]

## RELEVÉ DES FRAIS ET HONORAIRES

Le praticien est prié de préciser la dent traitée, l'acte pratiqué en indiquant la nature des soins.

### Important :

Veuillez joindre les radiographies en cas de prothèses ou de traitement canalaires, ainsi que le bilan de l'ODF.

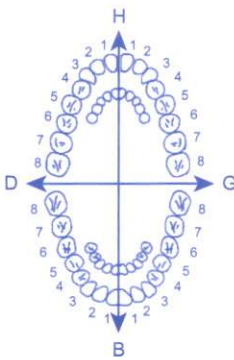
SOINS DENTAIRES	Dents Traitées	Nature des Soins	Coefficient		
				COEFFICIENT DES TRAVAUX	
					MONTANTS DES SOINS
					DEBUT D'EXECUTION
					FIN D'EXECUTION

O.D.F PROTHESES DENTAIRES	DETERMINATION DU COEFFICIENT MASTICATOIRE															
	<table border="1" style="margin: auto;"> <tr> <td colspan="2">H</td> </tr> <tr> <td>25533412</td> <td>21433552</td> </tr> <tr> <td>00000000</td> <td>00000000</td> </tr> <tr> <td>D</td> <td>G</td> </tr> <tr> <td>00000000</td> <td>00000000</td> </tr> <tr> <td>35533411</td> <td>11433553</td> </tr> <tr> <td colspan="2">B</td> </tr> </table>	H		25533412	21433552	00000000	00000000	D	G	00000000	00000000	35533411	11433553	B		COEFFICIENT DES TRAVAUX
	H															
	25533412	21433552														
	00000000	00000000														
	D	G														
	00000000	00000000														
	35533411	11433553														
	B															
	<b>[Création, remont, adjonction]</b> Fonctionnel, Thérapeutique, nécessaire à la profession	MONTANTS DES SOINS														
			DATE DU DEVIS													
		DATE DE L'EXECUTION														

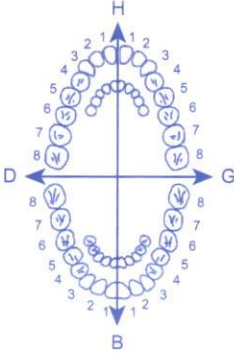
VISA ET CACHET DU PRATICIEN ATTESTANT LE DEVIS

VISA ET CACHET DU PRATICIEN ATTESTANT L'EXECUTION

**Important :**  
Veuillez joindre les radiographies en cas de prothèses ou de traitement canaux, ainsi que le bilan de l'ODF.

SOINS DENTAIRES		Dents Traitées	Nature des Soins	Coefficient	
					COEFFICIENT DES TRAVAUX
					MONTANTS DES SOINS
					DEBUT D'EXECUTION
					FIN D'EXECUTION
O.D.F. PROTHESES DENTAIRES		DETERMINATION DU CœFFICIENT MASTICATOIRE			
	<div style="text-align: center;"> <b>H</b>            25533412    21433552            00000000    00000000  <hr/>           00000000    00000000            35533411    11433553  <b>B</b> </div>				COEFFICIENT DES TRAVAUX
					MONTANTS DES SOINS
	<b>[Création, remont, adjonction]</b> Fonctionnel, Thérapeutique, nécessaire à la profession				DATE DU DEVIS
					DATE DE L'EXECUTION

VISA ET CACHET DU PRATICIEN ATTESTANT L'EXECUTION



DR. SEKKAT KENZA  
ENDOCRINOLOGIE

Spécialiste en Endocrinologie,  
Diabétologie, Nutrition et Maladies Métaboliques

Diplômée de la FMPC et de l'Université de Paris

Diplômée en Echographie Cervicale

## ORDONNANCE

Casablanca, le 15/11/2022

Mme LAHLOU NAJATTE

1020,00

**TRESIBA FLEXTOUCH SOLUTION INJECTABLE 100 UI BOITE DE 5 STYLOS PRE  
REMPIS DE 3 ML**

16 unités à 22 heures

571,00 x 2

**NOVO RAPID FLEXPEN SOLUTION INJECTABLE 100 UI BOITE DE 5 STYLOS  
PRE-REMPIS DE 1 ML**

12 unités le matin, 10 unités à midi et 10 unités le soir

Aiguilles fines verifines 4 mm

Bandelettes glycémiques adaptés 6 glycémies par jour

DSP 3 mois

T = 2277,00

**SEKKAT Kenza**  
Spécialiste en Endocrinologie, Diabétologie  
Nutrition et Maladies métaboliques  
N°20, Residence Misselma  
64 Bd. Sidi Abderrahmane Casablanca

✉ dr@sekkatendocrinologie.com

☎ 05 22 95 1991



www.sekkatendocrinologie.com



64, bd Sidi Abderrahmane N20, 4e etage avec ascenseur  
Résidence Misselma, Casablanca



8-9670-73-270-2  
**NovoRapid® FlexPen®**  
 100 U/ml  
 Solution injectable  
 5 stylos pré-remplis de 3 ml  
 PPV : 571,00 DHS



8-9670-73-270-2  
**NovoRapid® FlexPen®**  
 100 U/ml  
 Solution injectable  
 5 stylos pré-remplis de 3 ml  
 PPV : 571,00 DHS



5x3ml  
**Tresiba® FlexTouch®**  
 100 unités/ml  
 Solution injectable en stylo préréplemi  
 Insuline dégludec  
 PPV : 1040,00 MAD



8-9560-73-250-2

**Contour™ plus**  
 كونتور پلس / كونتور پلاس

25  
 Test Strips  
 Bandelettes  
 réactives  
 شريط اختبار  
 نوار تست

For use with / A utiliser avec  
 Contour™ Plus  
 Meters / lecteurs  
 كونتور پلس / كونتور پلاس

REF 84627446

**Contour™ plus**  
 كونتور پلس / كونتور پلاس

25  
 Test Strips  
 Bandelettes  
 réactives  
 شريط اختبار  
 نوار تست

For use with / A utiliser avec  
 Contour™ Plus  
 Meters / lecteurs  
 كونتور پلس / كونتور پلاس

REF 84627446

**Contour™ plus**  
 كونتور پلس / كونتور پلاس

25  
 Test Strips  
 Bandelettes  
 réactives  
 شريط اختبار  
 نوار تست

For use with / A utiliser avec  
 Contour™ Plus  
 Meters / lecteurs  
 كونتور پلس / كونتور پلاس

REF 84627446

**Contour™ plus**  
 كونتور پلس / كونتور پلاس

25  
 Test Strips  
 Bandelettes  
 réactives  
 شريط اختبار  
 نوار تست

For use with / A utiliser avec  
 Contour™ Plus  
 Meters / lecteurs  
 كونتور پلس / كونتور پلاس

REF 84627446

**Contour™ plus**  
 كونتور پلس / كونتور پلاس

25  
 Test Strips  
 Bandelettes  
 réactives  
 شريط اختبار  
 نوار تست

For use with / A utiliser avec  
 Contour™ Plus  
 Meters / lecteurs  
 كونتور پلس / كونتور پلاس

REF 84627446



DR. SEKKAT KENZA  
ENDOCRINOLOGIE

Spécialiste en Endocrinologie,  
Diabétologie, Nutrition et Maladies Métaboliques

Diplômée de la FMPC et de l'Université de Paris

Diplômée en Echographie Cervicale

## ORDONNANCE

Casablanca, le

07/11/2022

Mme LAHLOU NAJATTE

Merci de faire :

HbA1c (mesures standardisées)  
HPLC

urée créat

natremie, kaliémie

asat, alat, ggt

acide urique

TSH

Rapport albumine créatinine urinaire

LDL, TG, CT, HDL

ECBU

LABORATOIRE D'ANALYSES MEDICALES  
Dr. BENMILLOUB  
240, Bd. Brahim Roudani, Maarif  
Tél: 05 22 25 78 25 / 05 22 25 39 61  
Casablanca - Patente: 3550001

SEKKAT KENZA  
Spécialiste en Endocrinologie, Diabétologie  
Nutrition et Maladies Métaboliques  
N°20, Résidence Misselma  
64 Bd. Sidi Abderrahmane Casablanca



dr@sekkatendocrinologie.com



05 22 95 1991



www.sekkatendocrinologie.com



64, bd Sidi Abderrahmane N20, 4e étage avec ascenseur  
Résidence Misselma, Casablanca

Dr. BENMILOUD Loubna. Médecin biologiste.  
Faculté de médecine et de pharmacie de Casablanca  
Diplôme universitaire de qualité en sciences de la santé  
Diplôme d'hygiène hospitalière et prévention des infections nosocomiales

Prélèvements à domicile  
sur rendez-vous

FACTURE N° : 221100127

CASABLANCA le 08-11-2022

Mme LAHLOU EP MBIRKOU Najatte

Récapitulatif des analyses

CN	Analyse	Val	Clefs
9105	Prélèvement sanguin	E25	E
DEP	DEPL A DOMICILE	E50	E
pot	pot	E25	E
0100	Acide urique	B30	B
0106	Cholestérol total	B30	B
0110	Cholestérol HDL+ L D L	B80	B
0111	Créatinine	B30	B
0119	Hémoglobine glycosylée	B100	B
0131	Potassium	B30	B
0133	Sodium	B30	B
0134	Triglycérides	B60	B
0141	Gamma glutamyl transférase ( GGT)	B50	B
0146	Transaminases O (TGO)	B50	B
0147	Transaminases P (TGP)	B50	B
0164	TSH us	B250	B
0182	Urée	B30	B
	Antibiogramme	B60	B
	Examen cyto bactériologique des urines	B90	B
	Rapport Microalbuminurie/Créatininurie	B170	B

Total des B : 1140

TOTAL DOSSIER : 1380.00 DH

Arrêtée la présente facture à la somme de : mille trois cent quatre-vingts dirham .

Code INPE : 093000214

AWB - Agence Rue Nassih Eddine  
RIB : 007 780 0003555000000328 25

مختبر الصقلي للتحليلات الطبية  
LABORATOIRE SQALLI d'ANALYSES MEDICALES  
Dr. BENMILOUD  
240, Bd Brahim Roudani Maârif  
Tél: 05 22 25 78 25 / 05 22 25 39 61  
Casablanca - Maroc



093000214



**Dr. BENMILOUD Loubna.** Médecin biologiste.  
Faculté de médecine et de pharmacie de Casablanca  
Diplôme universitaire de qualité en sciences de la santé  
Diplôme d'hygiène hospitalière et prévention des infections nosocomiales

Prélèvements à domicile  
sur rendez-vous

**Date du prélèvement** : 08-11-2022 à 10:12  
**Code patient** : 1802010037  
**Né(e) le** : 28-05-1945 (77 ans)



**Mme LAHLOU EP MBIRKOU Najatte**  
Dossier N° : 2211080036  
Prescripteur : Dr KENZA SEKKAT

## ASPECT DE SERUM

Aspect du sérum :

Normal

Validé par : **Dr. BENMILOUD Loubna**

مختبر الصقلي للتحليلات الطبية  
**LABORATOIRE SQALLI d'ANALYSES MEDICALES**  
**Dr. BENMILOUD**

 Prélèvements à domicile  
 sur rendez-vous

Dr. BENMILOUD Loubna. Médecin biologiste.

Faculté de médecine et de pharmacie de Casablanca

Diplôme universitaire de qualité en sciences de la santé

Diplôme d'hygiène hospitalière et prévention des infections nosocomiales

2211080036 – Mme LAHLOU EP MBIRKOU Najatte

### BIOCHIMIE SANGUINE

Hémoglobine glyquée (HbA1c)

6.80 %

27-07-2022

6.60

(HPLC: ADAMS A1C HA-8180V – ARKRAY)

\* Le résultat est sous réserve de l'interférence de paramètre modifiant: - Durée de vie des hématies (hémorragie, hémolyse, transfusion et réticulocytose) - Maladie métaboliques, insuffisance rénale, hémoglobinopathies et médicaments  
 Dans ce cas il est souhaitable de pratiquer le dosage d'une autre protéine glyquée telle la Fructosamine.

Variant Hb

Absence de variant d'hémoglobine

Estimation de la glycémie moyenne

1.48 g/L

(0.70-1.10)

1.43

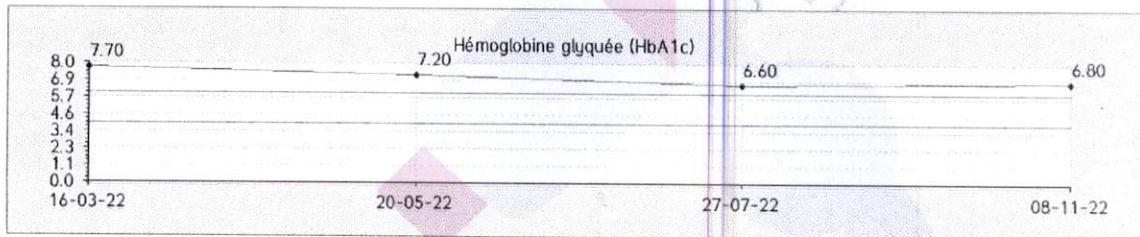

#### Interprétation des résultats selon la standardisation du NGSP:

- 4 - 6 % : Intervalle non-diabétique (Sujet normal)
- < 6.5 % : Excellent équilibre glycémique (DNID)
- < 7 % : Excellent équilibre glycémique (DID)
- 8 - 10 % : Équilibre glycémique médiocre, action corrective suggérée
- > 10 % : Mauvais équilibre glycémique, action corrective nécessaire

#### « Stratégie médicamenteuse du contrôle glycémique du diabète de type 2 » selon la HAS2013.

##### Cas général:

- < ou = 7 % : La plupart des patients avec DT2
- < ou = 6.5 % : DT2 nouvellement diagnostiqué, dont l'espérance de vie est > 15 ans et sans antécédent cardio-vasculaire
- < ou = 8 % : DT2 avec comorbidité grave avérée et/ou une espérance de vie limitée (< 5 ans) ou avec des complications macrovasculaires évoluées ou ayant une longue durée d'évolution du diabète (> 10 ans) et pour lesquels la cible de 7 % s'avère difficile à atteindre car l'intensification médicamenteuse provoque des hypoglycémies sévères.

##### Patients avec antécédents (ATCD) cardio-vasculaires

- < ou = 7 % : Patients avec ATCD de complication macrovasculaire considérée comme non évoluée
- < ou = 8 % : Patients avec ATCD de complication macrovasculaire considérée comme évoluée: (IDM) avec insuffisance cardiaque atteinte coronarienne sévère, atteinte polyartérielle (AOMI), accident vasculaire cérébral récent (< 6 mois)

##### Patients avec insuffisance rénale chronique (IRC)

- < ou = 7 % : IRC modérée (stades 3A et 3B)
- < ou = 8 % : IRC sévère ou terminale (stades 4 et 5)

##### Patients enceintes ou envisageant de l'être

- < 6.5 % : Avant d'envisager la grossesse
- < 6.5 % et glycémie < 0.95 g/l à jeun et < 1.20 g/l en postprandial à 2 heures : Durant la grossesse

##### Personnes âgées

- < ou = 7 % : Dites « vigoureuses » dont l'espérance de vie est jugée satisfaisante
- < ou = 8 % : Dites « fragiles », à l'état de santé intermédiaire et à risque de basculer dans la catégorie des malades
- < ou = 9 % : Dites « malades », dépendantes, en mauvais état de santé en raison d'une polyopathie chronique évoluée génératrice de handicaps et d'un isolement social

Validé par : Dr. BENMILOUD Loubna

 مختبر الصقلي للتحليلات الطبية  
 LABORATOIRE SQALLI D'ANALYSES MEDICALES  
 Dr. BENMILOUD

240, Bd Brahim Roudani Maarif Extension, Casablanca. (طريق الجديدة)

Tél : 0522 25 78 25 / 0522 25 39 61 • Fax : 0522 98 84 94 • Urgences : 0668 181 182 • E-mail : labosqalli@gmail.com

Patente: 3580501

240, Bd Brahim Roudani (ex Route d'El Jadida) Maarif Extension, Casablanca. (طريق الجديدة)

Tél : 0522 25 78 25 / 0522 25 39 61 • Fax : 0522 98 84 94 • Urgences : 0668 181 182 • E-mail : labosqalli@gmail.com

IF : 18801592 • TP : 35805014 • ICE : 001728083000020 • CNSS : 4981008 • CODE INPE : 093000214



Prélèvements à domicile  
sur rendez-vous

**Dr. BENMILOUD Loubna.** Médecin biologiste.

Faculté de médecine et de pharmacie de Casablanca

Diplôme universitaire de qualité en sciences de la santé

Diplôme d'hygiène hospitalière et prévention des infections nosocomiales

2211080036 – Mme LAHLOU EP MBIRKOU Najatte

### Sodium (Na)

(Electrolyte Analyzer ISE )

136 mEq/L

(135–145)

143

136 mmol/L

(135–145)

143

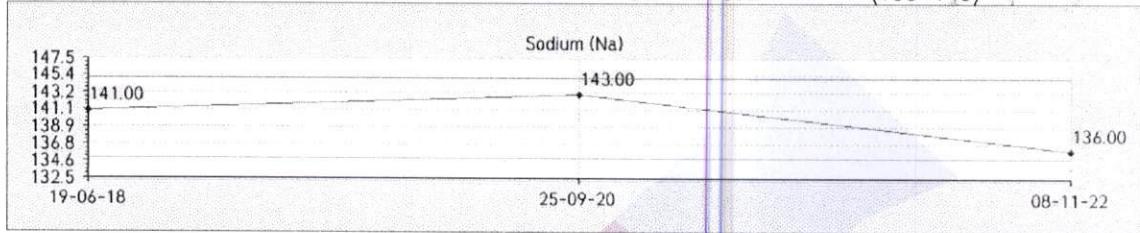

25-09-2020

### Potassium (K)

(Electrolyte Analyzer ISE – Konelab 30 )

Prélèvement sans garrot

Indice d'hémolyse

4.57 mmol/L

(3.50–5.10)

4.12

0 = Absence d'hémolyse

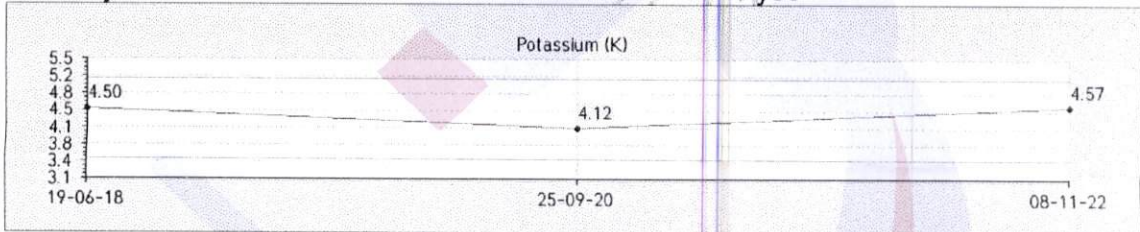

25-09-2020

### Urée

(Dosage UV enzymatique – Konelab 30 – Thermo fisher)

0.36 g/L

(0.20–0.50)

0.46

6.00 mmol/L

(3.33–8.33)

7.66

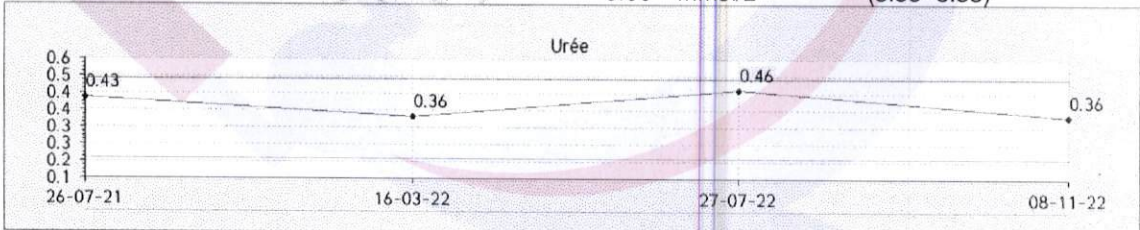

27-07-2022

Validé par : **Dr. BENMILOUD Loubna**

مختبر الصقلي للتحليلات الطبية

LABORATOIRE SQALLI D'ANALYSES MEDICALES

Dr. BENMILOUD

240, Bd Brahim Roudani Maarif

Tel : 0522 25 78 25 / 0522 25 39 61 • Fax : 0522 98 84 94 • Urgences : 0668 181 182 • E-mail : labosqalli@gmail.com

Patente : 358030T

240, Bd Brahim Roudani (ex Route d'El Jadida) Maarif Extension, Casablanca. (طريق الجديدة)

Tel : 0522 25 78 25 / 0522 25 39 61 • Fax : 0522 98 84 94 • Urgences : 0668 181 182 • E-mail : labosqalli@gmail.com

IF : 18801592 • TP : 35805014 • ICE : 001728083000020 • CNSS : 4981008 • CODE INPE : 093000214



Prélèvements à domicile  
sur rendez-vous

**Dr. BENMILOUD Loubna.** Médecin biologiste.

Faculté de médecine et de pharmacie de Casablanca

Diplôme universitaire de qualité en sciences de la santé

Diplôme d'hygiène hospitalière et prévention des infections nosocomiales

2211080036 – Mme LAHLOU EP MBIRKOU Najatte

**Créatinine**

(Créatine Enzymatique – Respons 920 Diasys)

9.5 mg/L

(6.0–11.0)

27-07-2022

84.1  $\mu$ mol/L

(53.1–97.3)

9.2

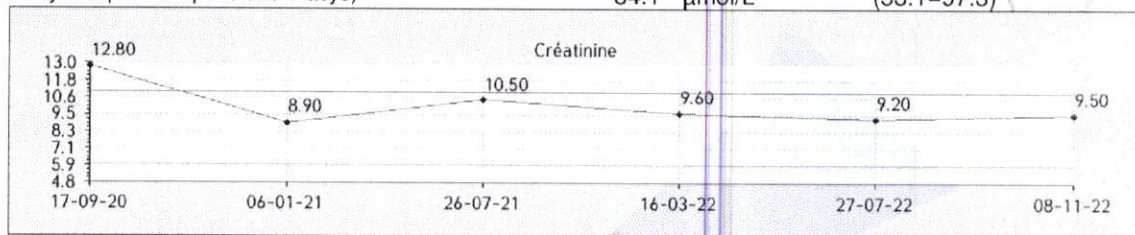

**CLAIRANCE DE LA CREATININE ESTIMEE (formule MDRD)**

(MDRD = Modification of Diet in Renal Disease)

Clairance:

(Clairance de la créatinine estimée pour un patient caucasien)

61 mL/min

(>60)

27-07-2022

63

Classification de la maladie rénale chronique :

- G1 : Clairance normale : > ou = à 90mL/min
- G2 : Clairance légèrement abaissée : 60–89mL/min
- G3a : Clairance légèrement abaissée à modérément abaissée : 45–59mL/min
- G3b : Clairance modérément à sévèrement abaissée : 30–44mL/min
- G4 : Clairance sévèrement abaissée : 15–29mL/min
- G5 : Insuffisance rénale terminale : < à 15 mL/min.

**Acide Urique**

(AOX – Konelab 30 – Thermo fisher)

55 mg/L

(20–60)

27-07-2022

60

327  $\mu$ mol/L

(119–357)

357

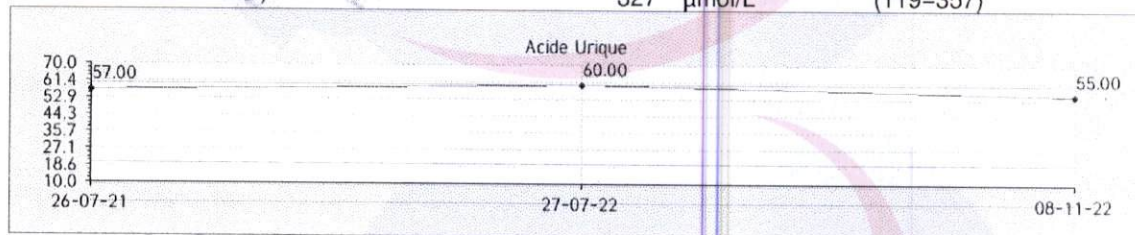

Validé par : **Dr. BENMILOUD Loubna**

مختبر التحليلات الطبية  
**LABORATOIRE SQALLI D'ANALYSES MEDICALES**  
**Dr. BENMILOUD Loubna**  
240, Bd Brahim Roudani Maarif  
Tél: 05 22 25 78 25 / 05 22 25 39 61  
Casablanca - Patente: 3580504



Prélèvements à domicile  
sur rendez-vous

**Dr. BENMILOUD Loubna**, Médecin biologiste.

Faculté de médecine et de pharmacie de Casablanca

Diplôme universitaire de qualité en sciences de la santé

Diplôme d'hygiène hospitalière et prévention des infections nosocomiales

2211080036 – Mme LAHLOU EP MBIRKOU Najatte

**LDL-Cholestérol**

(Méthode directe sélective– KONELAB 30 – Thermo  
fisher)

1.23 g/L  
3.17 mmol/L

27-07-2022

1.10  
2.84

Valeurs cibles du LDL-Cholestérol selon les recommandations AFFSAPS de mars 2005 :

- 0 Facteur de risque : LDL < 2,20 g/L (5,70 mmol/L)
- 1 Facteur de risque : LDL < 1,90 g/L (4,90 mmol/L)
- 2 Facteurs de risque : LDL < 1,60 g/L (4,14 mmol/L)
- Plus de 2 facteurs de risque : LDL < 1,30 g/L (3,36 mmol/L)
- Antécédent de maladie cardiovasculaire avérée : LDL < 1,00 g/L (2,58 mmol/L)

Facteurs de risque : Diabète, Tabac, HTA, Obésité, Age>60 ans, HDL < 0,40 g/L, Sédentarité, ATCD de maladie cardiovasculaire familiale.

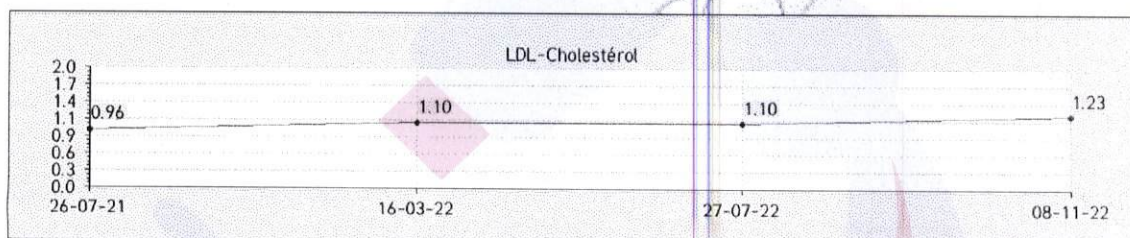

**Transaminases GPT (ALAT)**

(ALT IFCC – Konelab30 – Thermo fisher)

15 UI/L (0–35)

17-09-2020

18

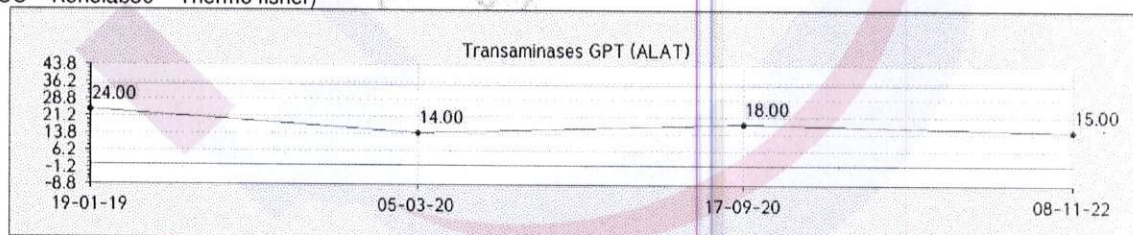

**Transaminases GOT (ASAT)**

(AST IFCC– Konelab 30 – Thermo fisher)

17 UI/L (0–40)

17-09-2020

22

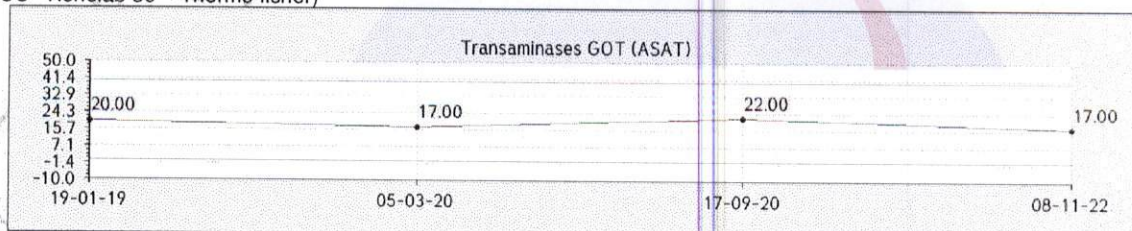

Validé par : **Dr. BENMILOUD Loubna**

LABORATOIRE SQALLI D'ANALYSES MÉDICALES  
Dr. BENMILOUD Loubna  
240, Bd Brahim Roudani Maarif  
Tél : 05 22 25 78 25 / 05 22 25 39 61  
Casablanca Patente : 3580501



Prélèvements à domicile  
sur rendez-vous

2211080036 – Mme LAHLOU EP MBIRKOU Najatte

**Gamma G.T (GGT)**

(GGT IFCC– Konelab 30 – Thermo fisher)

25 UI/L

(7–45)

05-03-2020

19

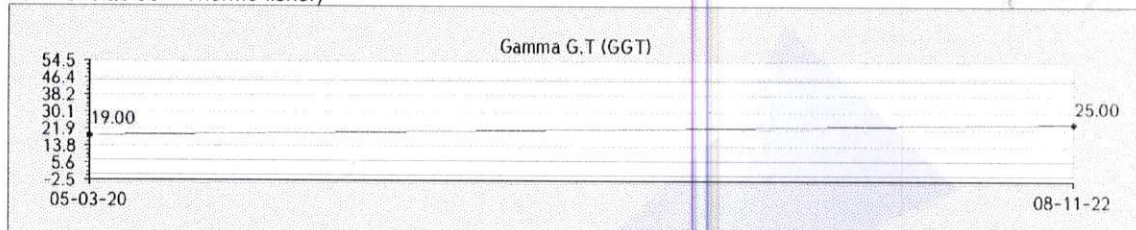

**BILAN ENDOCRINIEN**

**TSH Ultra-sensible**

(ECLIA–Cobas411–Roche) limite de  
détection: 0.005 μUI/ml

1.170 μUI/mL

27-07-2022

0.699

Interprétation:

Euthyroïdies : 0.27 à 4.2 μUI/mL

Hyperthyroïdie : TSH < 0.1 μUI/mL

Hypothyroïdie : TSH > 5.0 μUI/mL

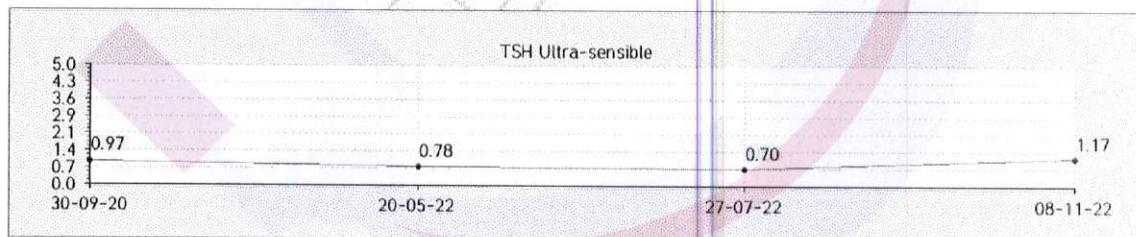

Nouveau –né: TSH augmente à la 30 minute de vie (80 mUI/L) puis retour à la normale vers 2 – 5 jours. D'où le dosage à partir de J5.

Validé par : **Dr. BENMILOUD Loubna**

مختبر الصقلي للتحليلات الطبية  
LABORATOIRE SQALLI D'ANALYSES MEDICALES  
Dr. BENMILOUD Loubna



Dr. BENMILOUD Loubna. Médecin biologiste.  
Faculté de médecine et de pharmacie de Casablanca  
Diplôme universitaire de qualité en sciences de la santé  
Diplôme d'hygiène hospitalière et prévention des infections nosocomiales

Prélèvements à domicile  
sur rendez-vous

2211080036 – Mme LAHLOU EP MBIRKOU Najatte

## BIOCHIMIE URINAIRE

### RAPPORT MICRO-ALBUMINURIE/CREATININURIE

Micro-albuminurie 8.9 mg/L  
(Immunoturbidimétrie Roche Diagnostic Cobas)  
Créatininurie 1.15 g/L  
(Dosage cinétique de Jaffé (Konelab 30))

Rapport 7.7 mg/g  
Microalbuminurie/Créatininurie

Type d'albuminurie	Urines des 24h (mg/24h)	Echantillon Rapport micro-albuminurie / créatininurie (mg/g)	Echantillon Rapport micro-albuminurie / créatininurie (mg/mmol)
Normo-albuminurie	<30	<30	<3
Micro-albuminurie	30-300	30-300	3-30
Protéinurie avérée= macro-albuminurie	>300	>300	>30

## BACTERIOLOGIE

### EXAMEN CYTOBACTERIOLOGIQUE DES URINES

Recueil : Milieu du jet  
Aspect : Jaune clair

### Recherche biochimique:

pH: 6.0 (6.0-7.5)  
Sucre: Négative  
Protéines: Négative  
Nitrites: Négative

23-06-2022  
6.0

Validé par : Dr. BENMILOUD Loubna

مختبر الصقلي للتحليلات الطبية  
LABORATOIRE SQALLI D'ANALYSES MEDICALES  
Dr. BENMILOUD Loubna  
240, Bd Brahim Roudani, Maarif Extension, Casablanca.  
Tél: 0522 25 78 25 / 0522 25 39 61  
Fax: 0522 98 84 94 • Urgences : 0668 181 182 • E-mail : labosqalli@gmail.com  
IF: 18801592 • TP: 35805014 • ICE: 001728083000020 • CNSS: 4981008 • CODE INPE: 093000214

**Dr. BENMILOUD Loubna.** Médecin biologiste.  
Faculté de médecine et de pharmacie de Casablanca  
Diplôme universitaire de qualité en sciences de la santé  
Diplôme d'hygiène hospitalière et prévention des infections nosocomiales

Prélèvements à domicile  
sur rendez-vous

2211080036 – Mme LAHLOU EP MBIRKOU Najatte

### Examen cytologique

Leucocytes :	5 / mm3	(0-10)	2
	5 000 / ml	(0-10 000)	2 000
Hématies :	2 / mm3	(0-5)	1
	2 000 / ml	(0-5 000)	1 000
Cellules rénales :	0		0
Cellules vésicales	0		0
Cylindres :	Absence		
cristaux:	Absence		
<b>Examen direct :</b>	Flore microbienne non observée		
Numération de germe	0 Germes/ml		0

### Examen bactériologique

**Culture Bactérienne:**

Culture négative après 24h d'incubation

**Conclusion:**

Leucocyturie négative, bactériurie négative : absence d'infection urinaire.

Validé par : **Dr. BENMILOUD Loubna**

مختبر الصقلي للتحليلات الطبية  
**LABORATOIRE SQALLI d'ANALYSES MEDICALES**  
**Dr. BENMILOUD Loubna**  
240, Bd Brahim Roudani (ex Route d'El Jadida) Maarif Extension, Casablanca. (طريق الجديدة)  
Tél: 05 22 25 78 25 / 05 22 25 39 61  
Casablanca Patente: 3580501