

RECOMMANDATIONS IMPORTANTES A LIRE POUR ACTIVER LES REMBOURSEMENTS ET EVITER LES REJETS

Conditions générales :

- Le cadre réservé à l'adhérent doit être dûment renseigné.
- Le cadre réservé au médecin doit être renseigné par le praticien lui-même notamment la nature de la maladie.
- La validité de la feuille de soins est limitée à 3 mois à compter de la première consultation.
- L'entente préalable est exigée pour toute hospitalisation médicale, chirurgicale, soins dentaires spéciaux, extractions multiples, parodontie orthodontie, prothèses dentaires, prothèses auditives ou orthopédiques ainsi que pour tous les actes effectués en série.
- En cas d'accident, une déclaration précisant les causes et circonstances de l'accident est à joindre à la feuille de soins.

Pharmacie :

- Les vignettes des médicaments doivent être obligatoirement jointes aux ordonnances.
- Pour les médicaments sans vignettes une facture de la pharmacie doit être jointe.

Radiologie et Biologie :

- La facture ainsi qu'une copie des résultats des analyses ou du compte rendu (sous pli confidentiel) doivent être jointes à l'ordonnance médicale pour toute demande de remboursement.
- Un pli confidentiel du médecin prescripteur des analyses ou radios peut être demandé par le médecin conseil de la mutuelle.

Optique :

- L'ordonnance du médecin prescripteur et la facture de l'opticien sont à joindre à la feuille de soins.

Rééducation :

- L'entente préalable renseignée par le médecin prescripteur est exigée avant le début des séances de rééducations.
- Pour le remboursement, la facture et le calendrier des séances effectuées sont à joindre à la feuille de soins.

Dentaire :

- En cas de prothèses ou de traitement canaux, l'accord préalable renseigné sur la feuille de soins est obligatoire avant le début de traitement.
- La facture doit être jointe à la feuille de soins pour toute demande de remboursement.
- La radio-après soins est obligatoire en cas de prothèses ou de traitement canaux.

Maladie et Affection Longue Durée ALD et ALC :

- La déclaration de maladie chronique doit être renseignée par le médecin prescripteur et renouvelée tous les 6 mois.

Adresses Mails utiles

- O Réclamation : contact@mupras.com
- O Prise en charge : pec@mupras.com
- O Adhésion et changement de statut : adhesion@mupras.com

La MUPRAS garantit le respect de la loi n° 09-08 relative à la protection des personnes physiques à l'égard du traitement des données à caractère personnel.

MUPRAS : Centre Allal Ben Abdellah - 6ème Etage Angle Rue Mohamed Fakir et Rue Allal Ben Abdellah - Quartier de Casablanca 20000 - Tél. : 05 22 20 45 45 (LG) - Fax : 05 22 22 78 18 - www.mupras.com



MUPRAS
Mutuelle de Prévoyance
& d'Actions Sociales
de Royal Air Maroc

Déclaration de Maladie

M22- 0056606

☒ Maladie

☐ Dentaire

☐ Optique

☐ Autres

Cadre réservé à l'adhérent (e)

Matricule : 5515 Société : RAM
☐ Actif ☒ Pensionné(e) ☐ Autre :
 Nom & Prénom : HILAL Abdessamad
 Date de naissance : 14-7-1962
 Adresse : Hay M¹⁴ Abdellah N°13 Rue 262
 Ain Chock CASA
 Tél. : 0661 09 1160 Total des frais engagés : Dhs

Cadre réservé au Médecin

Cachet du médecin :

Date de consultation :
 Nom et prénom du malade : HILAL Abdessamad Age : 60
 Lien de parenté : ☒ Lui-même ☐ Conjoint ☐ Enfant
 Nature de la maladie : APPRCH-ORL
 Affection longue durée ou chronique : ☐ ALD ☐ ALC Pathologie :
 En cas d'accident préciser les causes et circonstances :

Dans le cas où la maladie aurait un caractère confidentiel, communiquer les renseignements sous pli confidentiel à l'attention du médecin conseil de la Mutuelle.

J'atteste sur l'honneur l'exactitude des renseignements portés sur la présente déclaration. Je déclare avoir pris connaissance de la clause relative à la protection des données personnelles.

Fait à : CASA Le :
 Signature de l'adhérent(e) :

Autorisation CNDP N° : A-A-215 / 2019

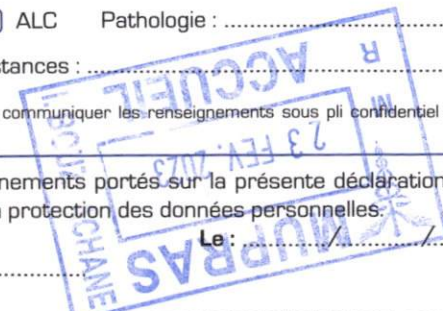

RELEVÉ DES FRAIS ET HONORAIRES

Dates des Actes Natures des Actes Nombre et Coefficient Montant détaillé des Honoraires Cachet et Signature du Médecin attestant la réalisation des Actes

10/01/2023

16/02/23

Dr. ALLOUANE Mohamed Amine

Spécialiste en ORL et Chirurgie Cervico-faciale

EXECUTION DES ORDONNANCES

Cachet du Pharmacien ou du Fournisseur

Date

Montant de la Facture

ANALYSES - RADIOGRAPHIES

Cachet et signature du Radiologue

Date

Désignation des Coefficients

Montant des Honoraires

13/02/23

B: 250

3000DH

22/02/23

Tomographie

1400DH

29/02/23

B: 60

720DH

15/02/23

K50

500DH

25/02/23

B 350

420 DH

AUXILIAIRES MEDICAUX

Cachet et signature

Date des Soins

Nombre

Montant détaillé des Honoraires

AM

PC

IM

IV

RELEVÉ DES FRAIS ET HONORAIRES

Le praticien est prié de préciser la dent traitée, l'acte pratiqué en indiquant la nature des soins.

Important :

Veillez joindre les radiographies en cas de prothèses ou de traitement canaux, ainsi que le bilan de l'ODF.

SOINS DENTAIRES

Dents Traitées

Nature des Soins

Coefficient

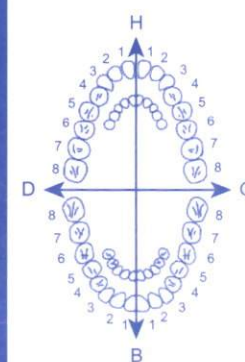

COEFFICIENT DES TRAVAUX

MONTANTS DES SOINS

DEBUT D'EXECUTION

FIN D'EXECUTION

O.D.F PROTHESES DENTAIRES

DETERMINATION DU COEFFICIENT MASTICATOIRE

H
25533412 21433552
00000000 00000000
D 00000000 G 00000000
35533411 11433553
B

COEFFICIENT DES TRAVAUX

MONTANTS DES SOINS

(Création, remont, adjonction)
Fonctionnel, Thérapeutique, nécessaire à la profession

DATE DU DEVIS

DATE DE L'EXECUTION

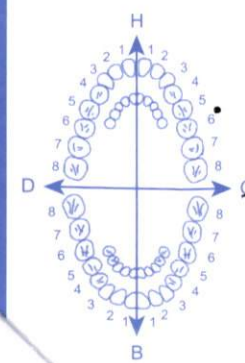

DU PRATICIEN ATTESTANT LE DEVIS

VISA ET CACHET DU PRATICIEN ATTESTANT L'EXECUTION

Dr. ALLOUANE Mohamed Amine
O.R.L et chirurgie cervico-faciale

الدكتور علوان محمد أمين
أمراض جراحة الأنف والأذن والحنجرة
جراحة الوجه والعنق

- Traitement de la surdité
 - Chirurgie de la thyroïde
 - Traitement du vertige
 - Prise en charge du ronflement
 - Rhinite Allergique
 - Chirurgie endoscopique
 - Ancien médecin à l'hôpital
- 20 Aout Casablanca



Spécialiste de la Thyroïde
أخصائي الغدة الدرقية

Casablanca le :

16 Février 2023

HILAL ABDSAMAD

Age : 60 ANS

ATCD:

GOITRE PLONGEANT

TDM CERVICALE

- علاج الصمم
- جراحة الغدة الدرقية (الكواطر)
- علاج الدوخة
- علاج الشخير
- الحساسية
- الجراحة بالمنظار
- طبيب سابق بمستشفى 20
- غشت الدار البيضاء

الدار البيضاء في :

Dr. CHRAÏBI ES SAÏDA
RADIOLOGUE
Diplômée de l'Université de Nantes
INP : 091043075
Tél : 05 22 37 67 05

Dr. ALLOUANE Mohamed Amine
Spécialiste en O.R.L et Chirurgie
Cervico-faciale
Angle Bd. Al Qods et Bd. Haïfa
Ain Chock - Casablanca
Tel: 05 22 50 04 40 / 06 10 88 02 35

Angle Boulevard Al Qods et bd Haïfa, Résidence Ryad Al Qods gh2,
Ain Chock - Casablanca- Tél: 0522 50 04 40 - Urgence : 0610 88 02 35
Site web : www.orlcasa.com



Dr. ALLOUANE Mohamed Amine

O.R.L et chirurgie cervico-faciale

الدكتور علوان محمد أمين

أمراض جراحة الأنف والأذن والحنجرة
جراحة الوجه والعنق

- Traitement de la surdité
 - Chirurgie de la thyroïde
 - Traitement du vertige
 - Prise en charge du ronflement
 - Rhinite Allergique
 - Chirurgie endoscopique
 - Ancien médecin à l'hôpital
- 20 Aout Casablanca



Spécialiste de la Thyroïde
أخصائي الغدة الدرقية

Casablanca le : 22/02/2023 : الدار البيضاء في:

- علاج الصمم
- جراحة الغدة الدرقية (الكواطر)
- علاج الدوخة
- علاج الشخير
- الحساسية
- الجراحة بالمنظار
- طبيب سابق بمستشفى 20
- غشت الدار البيضاء

M. T. J. H. U. S. D. (Handwritten signature)

M. T. J. H. U. S. D. (Handwritten signature)

LABORATOIRE EL KHALIL
Mr. HILAL Abdouhamid



2302130082
A coller sur l'ordonnance

Dr. ALLOUANE Mohamed Amine
Spécialiste en ORL et Chirurgie
Cervico-faciale
Angle Bd. Al Qods et Bd. Haïfa
Ain Chock - Casablanca
Tel: 05 22 50 04 40 / 06 40 88 02 31

LABORATOIRE EL KHALIL
DR. MODA OUALI ALAMI
MEDECIN BIOLOGISTE

252, Bd El Khalil, Hay
My Abdellah Ain Chock - NC
05 22 21 10 90
05 22 52 62 52 - 05 22 21 10 90
Fix : 05 22 52 62 52 - 05 22 21 10 90

Angle Boulevard Al Qods et bd Haïfa, Résidence Ryad Al Qods gh2,
Ain Chock - Casablanca- Tél: 0522 50 04 40 - Urgence : 0610 88 02 35
Site web : www.orlcasa.com



Dr. ALLOUANE Mohamed Amine

O.R.L et chirurgie cervico-faciale

الدكتور علوان محمد أمين

أمراض جراحة الأنف والأذن والحنجرة

جراحة الوجه والعنق

- Traitement de la surdité
 - Chirurgie de la thyroïde
 - Traitement du vertige
 - Prise en charge du ronflement
 - Rhinite Allergique
 - Chirurgie endoscopique
 - Ancien médecin à l'hôpital
- 20 Aout Casablanca



Spécialiste de la Thyroïde

أخصائي الغدة الدرقية

Casablanca le : 10/02/2023 : الدار البيضاء في:

- علاج الصمم
- جراحة الغدة الدرقية (الكواطر)
- علاج الدوخة
- علاج الشخير
- الحساسية
- الجراحة بالمنظار
- طبيب سابق بمستشفى
- غشت الدار البيضاء

Dr. Nabil Abdessemed

Gotha

Chirurgie Cervicale

Dr. ALLOUANE Mohamed Amine
Spécialiste en O.R.L et Chirurgie
Cervico-faciale
Angle Bd. Al Qods Et Bd. Haïfa
Ain Chock - Casablanca
Tél: 05 22 50 04 40 / 06 10 88 02 35

Dr. BENSOUÛA KORAÏCHI Khalid
RADIOLOGUE
Diplômé de l'Université de Paris V
INP : 091166637
Tél : 05 22 37 67 05

Angle Boulevard Al Qods et bd Haïfa, Résidence Ryad Al Qods gh2,
Ain Chock - Casablanca- Tél: 0522 50 04 40 - Urgence : 0610 88 02 35

Site web : www.orlcasa.com



Dr. ALLOUANE Mohamed Amine

O.R.L et chirurgie cervico-faciale

الدكتور علوان محمد أمين
أمراض جراحة الأنف والأذن والحنجرة
جراحة الوجه والعنق

- Traitement de la surdité
 - Chirurgie de la thyroïde
 - Traitement du vertige
 - Prise en charge du ronflement
 - Rhinite Allergique
 - Chirurgie endoscopique
 - Ancien médecin à l'hôpital
- 20 Aout Casablanca



Spécialiste de la Thyroïde
أخصائي الغدة الدرقية

Casablanca le :

16 Février 2023

- علاج الصمم
- جراحة الغدة الدرقية (الكواطر)
- علاج الدوخة
- علاج الشخير
- الحساسية
- الجراحة بالمنظار
- طبيب سابق بمستشفى 20
- غشت الدار البيضاء

الدار البيضاء في:

ANALYSES MEDICALES

HILAL ABDSAMAD

N.F.S PLAQUETTES

GROUPAGE RHESUS

T.P - TCK

GLYCÉMIE À JEUN

HBA1C

LABORATOIRE EL KHALIL
Dr. Hoda OUALI ALAMI
MEDECIN BIOLOGISTE
252, Bd Elkhaili, Hay
My Abdelah Ain Chock - nc
05 22 52 62 52 - 05 22 21 13 90

Dr. ALLOUANE Mohamed Amine
Spécialiste en O.R.L et Chirurgie
Cervico-faciale
Angle Bd. Al Qods et Bd. Haïfa
Ain Chock - Casablanca
Tél: 05 22 50 04 40 / 06 10 88 02 35

Angle Boulevard Al Qods et bd Haïfa, Résidence Ryad Al Qods gh2,
Ain Chock - Casablanca- Tél: 0522 50 04 40 - Urgence : 0610 88 02 35
Site web : www.orlcasa.com



RADIOLOGIE

BEN M'SIK - SIDI OTHMAN

Dr. SOUAD CHRAIBI

Dr. KHALID BENSOUDA

RADIOLOGUES



الفحص بالأشعة
ابن امسيك - سيدي عثمان
الدكتورة سعاد الشرايبي
الدكتور خالد بنسودة
إختصاصيان في الفحص بالأشعة

- I.R.M sur RDV
- SCANNER
- RADIOLOGIE GENERALE
- ECHOGRAPHIE-ECHO-DOPPLER COULEUR
- MAMMOGRAPHIE
- OSTEODENSITOMETRIE
- PANORAMIQUE DENTAIRE
- CONE - BEAM

Fix : 05 22 22 52 62 52 - 05 22 21 10 90
My Abdellah Aïm Chock - NC
252, Bd Elkhaili, Hay
MEDECIN BIOLOGISTE
Dr. HODA OUALI ALAMI
LABORATOIRE EL KHALIL

Casablanca, le 21/02/2023

ORDO

LABORATOIRE EL KHALIL
Mr HILAL Abdsamad
N°(e) 1e 14-07-1962 M
2302210094
A coller sur l'ordonnance

Nom et prénom ; HILAL ABDSAMAD

- UREE
- CREATININE

Dr. CHRAIBI ES SADA
RADIOLOGUE
Diplômée de l'Université de Nantes
INP : 091043075
Tél : 05 22 37 67 05

Dr.k.BENSOUDA



091166637

Dr.E.CHRAIBI



091043075

19-21-22 Avenue du 10 Mars - Sidi Othman
CASABLANCA - Patente : 37 203088
C.N.S.S : 2362945 - ICE: 001643022000095
IF : 2820583 - RC : 416529



08.08.37.05.83 / 05.22.37.67.05
Fax : 05.22.38.23.67

19-21-22 شارع 10 مارس - سيدي عثمان
الدار البيضاء - بنانسا : 37203088
ص.ب.ج : 2362945 - إ.س.ه : 001643022000095
إف : 2820583 - س ت : 416529

RADIOLOGIE
BEN M'SIK - SIDI OTHMAN

Dr. SOUAD CHRAIBI
Dr. KHALID BENSOUDA
RADIOLOGUES



الفحص بالأشعة
ابن امسيك - سيدي عثمان
الدكتورة سعاد الشرايبي
الدكتور خالد بنسودة
إختصاصيان في الفحص بالأشعة

- I.R.M sur RDV
- SCANNER
- RADIOLOGIE GENERALE
- ECHOGRAPHIE-ECHO-DOPPLER COULEUR
- MAMMOGRAPHIE
- OSTEODENSITOMETRIE
- PANORAMIQUE DENTAIRE
- CONE - BEAM

Casablanca, le 15/02/2023

Facture N° 01359\2023

Nom patient : **HILAL ABDSAMAD**

Examen(s) réalisé(s) : **ECHOGRAPHIE CERVICALE**

Montant : **500 DH**

ARRETEE LA PRESENTE FACTURE A LA SOMME DE :
CINQ CENTS DH

REGLEMENT : ESPECES

Dr.k.BENSOUDA



091166637

Dr. BENSOUDA KORAICHI Khalid
RADIOLOGUE
Diplômé de l'Université de Paris V
INP : 091166637
Tél : 05 22 37 67 05

Dr.E.CHRAIBI



091043075

RADIOLOGIE
BEN M'SIK - SIDI OTHMAN

Dr. SOUAD CHRAIBI
Dr. KHALID BENSOUDA
RADIOLOGUES



الفحص بالأشعة
ابن امسيك - سيدي عثمان
الدكتورة سعاد الشرايبي
الدكتور خالد بنسودة
إختصاصيان في الفحص بالأشعة

- I.R.M sur RDV
- SCANNER
- RADIOLOGIE GENERALE
- ECHOGRAPHIE-ECHO-DOPPLER COULEUR
- MAMMOGRAPHIE
- OSTEODENSITOMETRIE
- PANORAMIQUE DENTAIRE
- CONE - BEAM

Casablanca, le 22/02/2023

Facture N° 01579\2023

Nom patient : **HILAL ABDSAMAD**

Examen(s) réalisé(s) : **TDM CERVICALE**

Montant : **1400 DH**

ARRETEE LA PRESENTE FACTURE A LA SOMME DE :
MILLE QUATRE CENTS DH

REGLEMENT : ESPECES

Dr.k.BENSOUDA



091166607

CHRAIBES SAIDA
RADIOLOGUE
Nommée de l'Université de Nantes
INP : 001043075
05.22.37.67.05

Dr.E.CHRAIBI



091043075





مختبر الخليل للتحليلات الطبية و البيولوجية

LABORATOIRE EL KHALIL D'Analyses Médicales et Biologiques

Biochimie - Bactériologie - Hématologie - Immunologie - Hormonologie - Oncologie - Parasitologie - Mycologie - Virologie - Spermiologie

Dr. Hoda OUALI ALAMI

Médecin Biologiste
Diplômée de la Faculté de Médecine de Rabat

د. هدى الوالي العلمي

INPE :



093061166

FACTURE N° : 2302200016

Casablanca le 20-02-2023

Mr Abdsamad HILAL

Demande N° 2302200016

Analyses :

Récapitulatif des analyses			
CN	Analyse	Val	Clefs
0118	Glycémie	B30	B
0119	Hémoglobine glycosylée	B100	B
0216	Numération formule	B80	B
0229	Groupe ABO Rhésus	B60	B
0236	Taux de prothrombine	B40	B
0239	Temps de céphaline: TCK	B40	B

Total des **B** : 350

Total des **E** : 0.00

TOTAL DOSSIER : 420.00DH

Arrêtée la présente facture à la somme de : **quatre cent vingt dirhams**

LABORATOIRE EL KHALIL
Dr. Hoda OUALI ALAMI
MEDECIN BIOLOGISTE
252, Bd El Khalil, Hay
My Abdellah, Ain Chok - nc
Fix : 05 22 52 62 52 - 05 22 21 10 90

252, Bd. EL KHALIL , Hay My Abdellah, Ain Chok, Casablanca- Tél : 0522526252 / FAX:
0522211090

E-Mail : labo.elkhalil@gmail.com - Patente N : 34046060 - I.F.N : 15214903 - CNSS : 4204096

ICE : 001603906000091



مختبر الخليل للتحليلات الطبية و البيولوجية

LABORATOIRE EL KHALIL D'Analyses Médicales et Biologiques

Biochimie - Bactériologie - Hématologie - Immunologie - Hormonologie - Oncologie - Parasitologie - Mycologie - Virologie - Spermologie

Dr. Hoda OUALI ALAMI

Médecin Biologiste

Diplômée de la Faculté de Médecine de Rabat

د. هدى الوالي العلمي

INPE :



093061166

FACTURE N° : 2302210094

Casablanca le 21-02-2023

Mr Abdsamad HILAL

Demande N° 2302210094

Analyses :

Récapitulatif des analyses

CN	Analyse	Val	Clefs
0111	Créatinine	B30	B
0135	Urée	B30	B

Total des B : 60

Total des E : 0.00

TOTAL DOSSIER : 70.00DH

Arrêtée la présente facture à la somme de : **soixante-dix dirhams**

Fix : 05 22 52 62 52 - 05 22 21 10 90
My Abdellah Ain Chok - NC
252, Bd El Khalil, Hay
DR. HODA OUALI ALAMI
MEDECIN BIOLOGISTE
LABORATOIRE EL KHALIL

252, Bd. EL KHALIL , Hay My Abdellah, Ain Chok, Casablanca- Tél : 0522526252 / FAX: 0522211090

E-Mail : labo.elkhalil@gmail.com - Patente N : 34046060 - I.F.N : 15214903 - CNSS : 4204096

ICE : 001603906000091



مختبر الخليل للتحليلات الطبية و البيولوجية

LABORATOIRE EL KHALIL D'Analyses Médicales et Biologiques

Biochimie - Bactériologie - Hématologie - Immunologie - Hormonologie - Oncologie - Parasitologie - Mycologie - Virologie - Spermiologie

Dr. Hoda OUALI ALAMI

Médecin Biologiste
Diplômée de la Faculté de Médecine de Rabat

د. هدى الوالي العلمي

INPE :



093061166

FACTURE N° : 2302130082

Casablanca le 13-02-2023

Mr Abdsamad HILAL

Demande N° 2302130082

Analyses :

Récapitulatif des analyses

CN	Analyse	Val	Clefs
0163	TSH	B250	B

Total des **B** : 250

Total des **E** : 0.00

TOTAL DOSSIER : 300.00DH

Arrêtée la présente facture à la somme de : **trois cents dirhams**

LABORATOIRE EL KHALIL
Dr. Hoda OUALI ALAMI
MEDECIN BIOLOGISTE
252, Bd El Khalil, Hay
My Abdellah Ain Chock - nc
Fix : 05 22 52 62 52 - 05 22 21 10 90

252, Bd. EL KHALIL , Hay My Abdellah, Ain Chok, Casablanca- Tél : 0522526252 / FAX:
0522211090

E-Mail : labo.elkhalil@gmail.com - Patente N : 34046060 - I.F.N : 15214903 - CNSS : 4204096

ICE : 001603906000091



مختبر الخليل للتحليلات الطبية و البيولوجية

LABORATOIRE EL KHALIL D'Analyses Médicales et Biologiques

Biochimie - Bactériologie - Hématologie - Immunologie - Hormonologie - Oncologie - Parasitologie - Mycologie - Virologie - Spermiologie

Dr. Hoda OUALI ALAMI

Médecin Biologiste

Diplômée de la Faculté de Médecine de Rabat

د. هدى الوالي العلمي

Date du prélèvement : 21-02-2023

Code patient : 1909240013

Né(e) le : 14-07-1962 (60 ans)



Mr Abdsamad HILAL

Dossier N° : 2302210094

Prescripteur : Dr SOUAD CHRAIBI

BIOCHIMIE SANGUINE

Urée

(Dosage enzymatique – AU 480 BECKMAN)

0,34 g/L (0,10–0,50)

5,66 mmol/L (1,67–8,33)

Créatinine

(Technique enzymatique –AU 480 BECKMAN)

10,1 mg/L (5,0–13,0)

89,4 μ mol/L (44,3–115,1)

Estimation du Débit de Filtration Glomérulaire(DFG) selon MDRD(Modification of Diet in Renal Disease)

Clairance de la créatinine estimée selon MDRD

(Race caucasienne)

80 mL/min

* Interprétation du DFG selon la HAS:

- Clairance de la créatinine normale : > à 60 mL/min
- Insuffisance rénale modérée : 30 – 60 mL/min
- Insuffisance rénale sévère : 15 – 30 mL/min
- Insuffisance rénale terminale : < à 15 mL/min

Validé par :Dr Hoda OUALI ALAMI

LABORATOIRE EL KHALIL

Dr. Hoda OUALI ALAMI

MEDECIN BIOLOGISTE

252, Bd El Khalil, Hay Moulay Abdellah, Ain Chock
Fix : 05 22 52 62 52 - 05 22 21 10 90 / κι



Date du prélèvement : 13-02-2023

Code patient : 1909240013

Né(e) le : 14-07-1962 (60 ans)

Mr Abdsamad HILAL

Dossier N° : 2302130082

Prescripteur : Dr MOHAMED AMINE
ALLOUANE



BILAN ENDOCRINIEN

TSH Ultra-sensible

(Technique Chimiluminescence Beckman Coulter)

0,244 mUI/L

(0,250-5,600)

22-09-2020

0,505

Valeurs de référence:

Tranche d'âge	TSH(mUI/L)
0 à 1 mois	0,70 à 18,10
1 à 12 mois	1,12 à 8,21
1 à 5 ans	0,80 à 6,25
6 à 10 ans	0,80 à 5,40
11 à 14 ans	0,70 à 4,61
15 à 18 ans	0,50 à 4,33
> à 19 ans	0,25 à 5,00
Femme enceinte 1er Trimestre	0,05 à 3,70
Femme enceinte 2eme Trimestre	0,31 à 4,35
Femme enceinte 3eme Trimestre	0,41 à 5,18

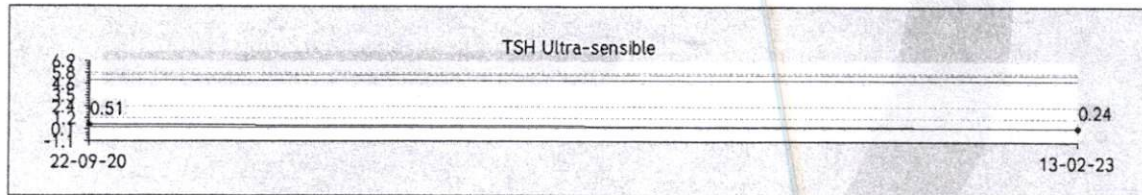

Validé par : Dr Hoda OUALI ALAMI

LABORATOIRE EL KHALIL
Dr. Hoda OUALI ALAMI
MEDECIN BIOLOGISTE
252, Bd Elkhail, Hay
My Abdellah Ain Chock - zk
Fix : 05 22 52 62 52 - 05 22 21 10 90



HEMOSTASE

Bilan d'hémostase: TP

Temps de Quick Patient:	14,6 sec.	
(Technique Chronométrique STAGO)		
Temps de Quick Témoin:	13,0 sec.	
Taux de Prothrombine (TP)	77 %	(70-120)
INR :	1,19	

Bilan d'hémostase: TCK

TCK Temps patient	30,0 sec.	
(Technique Chronométrique STAGO)		
TCK Temps témoin	30,0 sec.	
TCK Ratio patient/témoin	1,00	(<1,20)

IMMUNO-HEMATOLOGIE

GROUPE SANGUIN ABO ET RHESUS

Groupé sanguin ABO	B
Rhésus (D)	Positif
(çi joint carte de groupage)	

- Deux déterminations, chacune réalisée en double sur deux prélèvements différents, sont nécessaires pour la délivrance d'une carte de groupe sanguin définitive.
- Cas particulier chez le nouveau-né : Le groupe sanguin n'est valide que jusqu'à l'âge de 6 mois

BIOCHIMIE SANGUINE

Glycémie à jeun	1,69 g/L	(0,70-1,10)	08-09-2022
(Technique enzymatique- AU 480 BECKMAN)	9,38 mmol/L	(3,89-6,11)	1,94

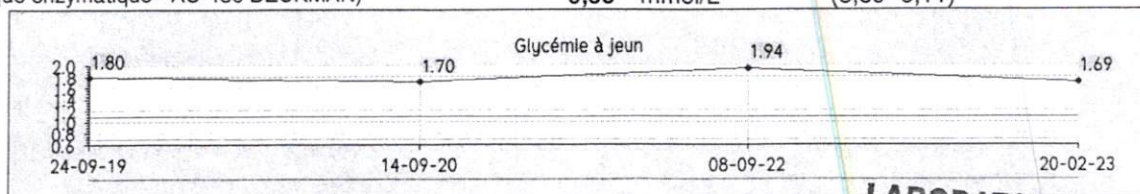

LABORATOIRE EL KHALIL

Dr. Hoda OUALI ALAMI

MÉDECIN BIOLOGISTE

252, Bd. El Khalil, Hay

Mv. Assaf, Ain Chock - NC

Fix : 05 22 52 62 52 - 05 22 21 10 90



Date du prélèvement : 20-02-2023

Code patient : 1909240013

Né(e) le : 14-07-1962 (60 ans)

Mr Abdsamad HILAL

Dossier N° : 2302200016

Prescripteur : Dr MOHAMED AMINE
ALLOUANE



HEMATOLOGIE

HEMOGRAMME (Automate : HORIBA Medical ABX PENTRA 80 XL)

(Les valeurs de référence sont en fonction de l'âge, du sexe, de l'état physiologique du patient, une éventuelle grossesse...)

Hématies :	5,70 Millions/mm ³	(4,30-5,76)
Hémoglobine :	17,5 g/dL	(13,5-17,2)
Hématocrite :	51,9 %	(39,5-50,5)
VGM :	91 fL	(80-99)
TCMH :	31 pg	(27-34)
CCMH :	33,7 g/dL	(28,0-36,0)
Leucocytes :	7 620 /mm ³	(3 900-10 200)
Polynucléaires Neutrophiles :	58 %	
Soit:	4 420 /mm ³	(2 000-7 500)
Lymphocytes :	30 %	
Soit:	2 286 /mm ³	(1 000-4 000)
Monocytes :	8 %	
Soit:	610 /mm ³	(<1 100)
Polynucléaires Eosinophiles :	3 %	
Soit:	229 /mm ³	(0-600)
Polynucléaires Basophiles :	1 %	
Soit:	76 /mm ³	(0-150)
Plaquettes :	230 000 /mm ³	(150 000-450 000)
VMP	8,3 µm ³	(6,0-11,0)

LABORATOIRE EL KHALIL

Dr. Hoda OUALI ALAMI

MÉDECIN BIOLOGISTE

252, Bd El Khalil

My Abdelhak Ain Chock - nc

Fix : 05 22 52 62 52 - 05 22 21 10 90



مختبر الخليل للتحليلات الطبية و البيولوجية

LABORATOIRE EL KHALIL D'Analyses Médicales et Biologiques

Biochimie - Bactériologie - Hématologie - Immunologie - Hormonologie - Oncologie - Parasitologie - Mycologie - Virologie - Spermologie

Dr. Hoda OUALI ALAMI

Médecin Biologiste

Diplômée de la Faculté de Médecine de Rabat

د. هدى الوالي العلمي

Date du prélèvement : 20-02-2023 - 2302200016 - Mr Abdsamad HILAL

08-09-2022

Hémoglobine glyquée (HbA1c)

8,4 %

(4,0-6,0)

9,9

(Tosoh Biosciences GX - HPLC)

Valeurs de référence :

Sujet normoglycémique : 4,00 à 6,00 % de l'hémoglobine totale.

Sujet diabétique équilibré : objectif ciblé autour de 6,50 %.

Diabète mal équilibré : taux supérieur à 8,50 %.

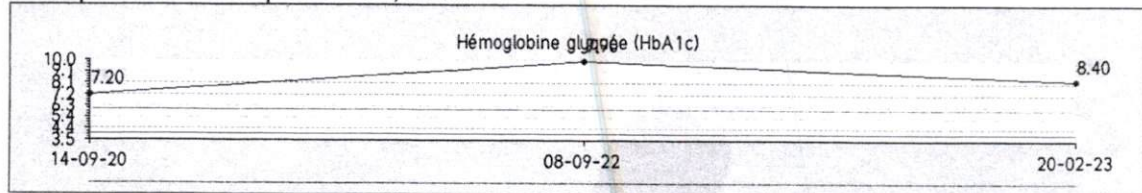

Validé par : **Dr Hoda OUALI ALAMI**

LABORATOIRE EL KHALIL

Dr. Hoda OUALI ALAMI

MEDECIN BIOLOGISTE

252, Bd El Khalil, Hay

My Abdellah Aïm Chock - nc

Fix : 05 22 52 62 52 - 05 22 21 10 90

Prélèvement à domicile sur Rendez-vous

252, Boulevard El Khalil, Hay Moulay Abdellah, Ain Chock - Casablanca - Fix-1: 05 22 52 62 52 / Fix-2 : 05 22 21 10 90

E-mail-1 : labo.elkhalil@gmail.com / E-mail-2 : h.oualialami@gmail.com - Patente : 34046060 - I.F : 15214903 - CNSS : 4204096

ICE : 001603906000091 - Fix Covid : 05 22 52 56 30 - E-mail Covid : covid.elkhalil@gmail.com



- I.R.M sur RDV
- SCANNER
- RADIOLOGIE GENERALE
- ECHOGRAPHIE-ECHO-DOPPLER COULEUR
- MAMMOGRAPHIE
- OSTEODENSITOMETRIE
- PANORAMIQUE DENTAIRE
- CONE - BEAM



Casablanca, le 22/02/2023

Médecin traitant : DR ALLOUANE MOHAMED AMINE
Nom du patient : HILAL ABDSAMAD
Examen réalisé : TDM CERVICALE

COMPTE RENDU

TECHNIQUE :

Acquisition spiralée au niveau cervicale, sans et avec injection de produit de contraste.
Etude en mode multi-planaire

RÉSULTAT :

La glande thyroïde est augmentée de volume mesurant 107x90x56 mm, de contours réguliers hétérodense multinodulaire et siège de calcifications.

Latéralement: elle refoule les pédicules vasculaires jugulo-carotidiens qui restent perméables.

En haut: elle arrive au contact avec les glandes submandibulaires sans signe d'envahissement.

En dedans elle comprime légèrement la trachée qui est discrètement laminée mais perméable.

En bas: elle est au contact avec l'orifice cervico-thoracique sans extension dans le médiastin.

Absence d'épaississement muqueux des parois du nasopharynx, notamment au niveau des fossettes de Rosenmüller qui sont libres.

Absence d'anomalie au niveau des espaces styliens, ptérygoïdiens et masticateurs.

Absence d'adénopathies cervicales.

Absence d'anomalie au niveau des sinus de la face.

Absence d'adénopathies latéro-cervicales.

Absence de lésion parenchymateuse apicale.

Cervicarthrose.



RADIOLOGIE
BEN M'SIK - SIDI OTHMAN

Dr. SOUAD CHRAIBI
Dr. KHALID BENSOUDA
RADIOLOGUES

- I.R.M sur RDV
- SCANNER
- RADIOLOGIE GENERALE
- ECHOGRAPHIE-ECHO-DOPPLER COULEUR
- MAMMOGRAPHIE
- OSTEODENSITOMETRIE
- PANORAMIQUE DENTAIRE
- CONE - BEAM



الفحص بالأشعة
ابن امسيك - سيدي عثمان
الدكتورة سعاد الشرايبي
الدكتور خالد بنسودة
إختصاصيان في الفحص بالأشعة



CONCLUSION :

- Goitre hétérodense multi-nodulaire.
- Goitre arrivant au contact avec l'orifice cervico-thoracique, sans caractère plongeant.
- Cervicarthrose.

Confraternellement

Dr. CHRAÏBI ES SAÏDA
RADIOLOGUE
Diplômée de l'Université de Nantes
INP : 091043075
Tél : 05 22 37 87 05



RADIOLOGIE
BEN M'SIK - SIDI OTHMAN

Dr. SOUAD CHRAIBI
Dr. KHALID BENSOUDA
RADIOLOGUES



الفحص بالأشعة
ابن امسيك - سيدي عثمان
الدكتورة سعاد الشرايبي
الدكتور خالد بنسودة
إختصاصيان في الفحص بالأشعة

- I.R.M sur RDV
- SCANNER
- RADIOLOGIE GENERALE
- ECHOGRAPHIE-ECHO-DOPPLER COULEUR
- MAMMOGRAPHIE
- OSTEODENSITOMETRIE
- PANORAMIQUE DENTAIRE
- CONE - BEAM



Casablanca, le 15/02/2023

Médecin traitant : DR ALLOUANE MOHAMED
AMINE

Nom du patient : HILAL ABDSAMAD
Examen réalisé : ECHOGRAPHIE CERVICALE

COMPTE RENDU

Examen réalisé avec une sonde de haute fréquence,
balayant la glande thyroïde.
L'examen objective une importante augmentation de volume
de la glande thyroïde.

Les lobes thyroïdiens mesurés à :

Lobe droit : 42x32x72mm, soit un volume de 45.5cm³

Lobe gauche : 40x40x74mm, soit un volume de 58.3cm³

L'isthme : 25mm

Importante augmentation de volume de la glande thyroïde
qui présente un volume global de 105cm³

Les lobes thyroïdiens se résument à un conglomérat de
nodules.

Conglomérat de nodules, certains échogènes, d'autres
solido-kystiques.

Limite de l'examen échographique pour examiner la thyroïde
vu son volume.

Pas de lésion atténuante mise en évidence dans les limites
de cet examen.

Pas de foyer micro-calcifications dans les limites de cet
examen.

Pas d'hypervascularisation.

La thyroïde plonge dans le médiastin supérieur, elle reste
mobile à la déglutition.

Pas d'adénopathies cervicales.



RADIOLOGIE
BEN M'SIK - SIDI OTHMAN

Dr. SOUAD CHRAIBI
Dr. KHALID BENSOUA
RADIOLOGUES



الفحص بالأشعة
ابن امسيك - سيدي عثمان
الدكتورة سعاد الشرايبي
الدكتور خالد بنسودة
إختصاصيان في الفحص بالأشعة

- I.R.M sur RDV
- SCANNER
- RADIOLOGIE GENERALE
- ECHOGRAPHIE-ECHO-DOPPLER COULEUR
- MAMMOGRAPHIE
- OSTEODENSITOMETRIE
- PANORAMIQUE DENTAIRE
- CONE - BEAM



CONCLUSION :

- Importante augmentation de volume de la glande thyroïde, qui présente un volume global de 105cm³
- Lobes thyroïdiens se résument à un conglomérat de nodules échogènes, hétérogènes.
- Limite de l'examen échographique vu l'important volume de la glande thyroïde.

Docteur KHALID BENSOUA
Diplômé de l'Université de Paris V
Tél : 05 22 37 67 05
091166637