

RECOMMANDATIONS IMPORTANTES A LIRE POUR ACTIVER LES REMBOURSEMENTS ET EVITER LES REJETS

Conditions générales :

- Le cadre réservé à l'adhérent doit être dûment renseigné.
- Le cadre réservé au médecin doit être renseigné par le praticien lui-même notamment la nature de la maladie.
- La validité de la feuille de soins est limitée à 3 mois à compter de la première consultation.
- L'entente préalable est exigée pour toute hospitalisation médicale, chirurgicale, soins dentaires spéciaux, extractions multiples, parodontie orthodontie, prothèses dentaires, prothèses auditives ou orthopédiques ainsi que pour tous les actes effectués en série.
- En cas d'accident, une déclaration précisant les causes et circonstances de l'accident est à joindre à la feuille de soins.

Pharmacie :

- Les vignettes des médicaments doivent être obligatoirement jointes aux ordonnances.
- Pour les médicaments sans vignettes une facture de la pharmacie doit être jointe.

Radiologie et Biologie :

- La facture ainsi qu'une copie des résultats des analyses ou du compte rendu (sous pli confidentiel) doivent être jointes à l'ordonnance médicale pour toute demande de remboursement.
- Un pli confidentiel du médecin prescripteur des analyses ou radios peut être demandé par le médecin conseil de la mutuelle.

Optique :

- L'ordonnance du médecin prescripteur et la facture de l'opticien sont à joindre à la feuille de soins.

Rééducation :

- L'entente préalable renseignée par le médecin prescripteur est exigée avant le début des séances de rééducations.
- Pour le remboursement, la facture et le calendrier des séances effectuées sont à joindre à la feuille de soins.

Dentaire :

- En cas de prothèses ou de traitement canalaires, l'accord préalable renseigné sur la feuille de soins est obligatoire avant le début de traitement.
- La facture doit être jointe à la feuille de soins pour toute demande de remboursement.
- La radio-après soins est obligatoire en cas de prothèses ou de traitement canalaires.

Maladie et Affection Longue Durée ALD et ALC :

- La déclaration de maladie chronique doit être renseignée par le médecin prescripteur et renouvelée tous les 6 mois.

Adresses Mails utiles

- Réclamation : contact@mupras.com
- Prise en charge : pec@mupras.com
- Adhésion et changement de statut : adhesion@mupras.com

La MUPRAS garantit le respect de la loi n° 09-08 relative à la protection des personnes physiques à l'égard du traitement des données à caractère personnel.

MUPRAS : Centre Allal Ben Abdellah - 6ème Etage Angle Rue Mohamed Fakir et Rue Allal Ben Abdellah - Quartier de l'Horloge
Casablanca 20000 - Tél. : 05 22 20 45 45 (LG) - Fax : 05 22 22 78 18 - www.mupras.com



Déclaration de Maladie

M22- 0018991

150428

☐ Maladie

☐ Dentaire

☐ Optique

☐ Autres

Cadre réservé à l'adhérent (e)

Matricule : 1963 Société : R A M

☐ Actif

☐ Pensionné(e)

☐ Autre :

Nom & Prénom : AKILI AHMED

Date de naissance : 1948-11-11

Adresse : 3 ERRAHUS - CASABLANCA

Tél. : Total des frais engagés : Dhs

Cadre réservé au Médecin

Cachet du médecin :

Date de consultation : 14 FEB 2023

Nom et prénom du malade : AKILI AHMED Age :

Lien de parenté : ☐ Lui-même ☐ Conjoint ☐ Enfant

Nature de la maladie : HTA

Affection longue durée ou chronique : ☐ ALD ☐ ALC Pathologie :

En cas d'accident préciser les causes et circonstances :

Dans le cas où la maladie aurait un caractère confidentiel, communiquer les renseignements sous pli confidentiel à l'attention du médecin conseil de la Mutuelle.

J'atteste sur l'honneur l'exactitude des renseignements portés sur la présente déclaration. Je déclare avoir pris connaissance de la clause relative à la protection des données personnelles.

Fait à : Le : / /

Signature de l'adhérent(e) :

Autorisation CNDP N° : A-A-215 / 2019

RELEVÉ DES FRAIS ET HONORAIRES

Dates des Actes	Natures des Actes	Nombre et Coefficient	Montant détaillé des Honoraires	Cachet et signature du Médecin attestant le Règlement des Actes
14 FEV 2023	C.A.E.C.G		304	Dr. Rachid JOUNDI CARDIOLOGUE 417, Bd. Souhail Errami, Etage 1, F. 1000 de l'Hôpital Al Mansour 13000 Sidi Berrass Casablanca - Tél: 05 22 26 86 41 Email: cardiologie.joundi@gmail.com

EXECUTION DES ORDONNANCES

Cachet du Pharmacien ou du Dispensaire Date Montant de la Facture



14/12/23

60260

ANALYSES - RADIOGRAPHIES

Cachet et signature du Laboratoire et du Radiologue Date Désignation des Coefficients Montant des Honoraires

14/12/23

2424,00 DH

AUXILIAIRES MEDICAUX

Cachet et signature du Praticien Date des Soins Nombre AM PC IM IV Montant détaillé des Honoraires

RELEVÉ DES FRAIS ET HONORAIRES

Le praticien est prié de préciser la dent traitée, l'acte pratiqué en indiquant la nature des soins.

Important :

Veillez joindre les radiographies en cas de prothèses ou de traitement canaux, ainsi que le bilan de l'ODF.

SOINS DENTAIRES

Dents Traitées Nature des Soins Coefficient

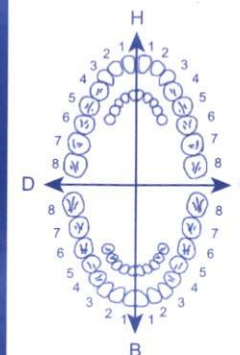

Coefficient DES TRAVAUX

MONTANTS DES SOINS

DEBUT D'EXECUTION

FIN D'EXECUTION

O.D.F PROTHESES DENTAIRES

DETERMINATION DU COEFFICIENT MASTICATOIRE

H	
25533412	21433552
00000000	00000000
D	G
00000000	00000000
35533411	11433553
B	

[Création, remont, adjonction]

Fonctionnel, Thérapeutique, nécessaire à la profession

Coefficient DES TRAVAUX

MONTANTS DES SOINS

DATE DU DEVIS

DATE DE L'EXECUTION

VISA ET CACHET DU PRATICIEN ATTESTANT LE DEVIS

VISA ET CACHET DU PRATICIEN ATTESTANT L'EXECUTION

DOCTEUR Rachid JOUNDY

Spécialiste des Maladies
du Cœur et des Vaisseaux

Echo-doppler Couleur Cardio-Vasculaire
Holter Tensionnel et Rythmique
Epreuve d'Effort

Sur Rendez-vous

الدكتور رشيد جندي

• إختصاصي في أمراض القلب و الشرايين
فحص القلب و الشرايين بالصدى و الدوبلير
الهولتر - تخطيط القلب
أثناء المجهود

بالموعد



NPE :091047357

Casablanca, le :

14/02/2023

AKILI AHMED

- Cardioaspirine 100 mg
1 Comprimé, midi, pendant 5 mois

- Artemon 5/5 mg
1 Comprimé, matin, pendant 3 mois

- Neovimag
1 Comprimé, soir, pendant 1 mois

- D Cure 10000
1 Amp tous les 15 j *3 puis 1 Amp tous les 30 j *3



Dr. Rachid JOUNDY
CARDIOLOGUE
417, Bd. Souhaib Erroumi, 1^{er} Etage (en face
de l'Hôpital Al Mansour) - Sidi Bernoussi
Casablanca - 05 22 76 86 41 / 06 53 56 26 24
Email : rachid.joundy@gmail.com

417, شارع صهيب الرومي - الطابق الأول (أمام مستشفى المنصور) - سيدي البرنوصي - الدار البيضاء
417, Bd. Souhaib Erroumi, 1^{er} Etage (en face de l'Hôpital Al Mansour) - Sidi Bernoussi - Casablanca
E-mail : cardiologie.joundy@gmail.com البريد الإلكتروني Tél. : 05 22.76.86.41/ 06 53.56.26.24 الهاتف

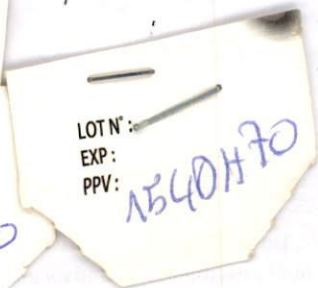
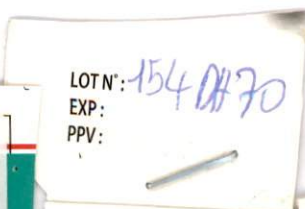
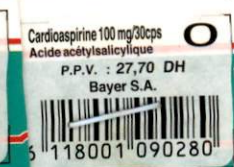
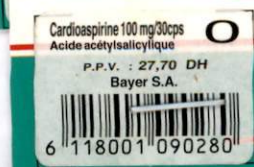
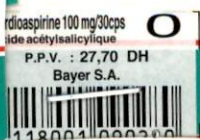
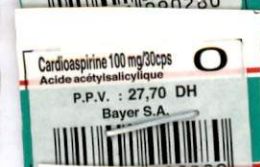



MUPRAS

MUTUELLE DE PREVOYANCE &
D'ACTIONS SOCIALES DE ROYAL AIR MAROC

Le 22.06.2021

DECLARATION DE MALADIE CHRONIQUE (✓)

(A adresser au médecin conseil de la MUPRAS sous pli confidentiel)

A remplir par le praticien	
Je soussigné
Certifie que Mlle, Mme, M	M. AKILI Ahmed
Présente	DA
Nécessitant un traitement d'une durée de:	Longue durée
Dont ci-joint l'ordonnance:	Amel S, Candice Aguirre
(A défaut noter le traitement prescrit) :	

(✓) : Valable 3 mois

Contact: 05-22-91-23-36/ 05-22-91-23-76

SIEGE SOCIAL : AEROPORT CASA-ANFA-CASABLANCA

Tél : 022 91-23-36/91-26-39/91-28-81/91-26-49/91-26-86/91-28-83 Fax : 022 91-26-52

E-mail : Mupras @ royalairmaroc.com

ECG

Dr Rachid JOUNDY

NOM: AKILI AHMED ID : Genre : Age : 0 DOB : 14-02-2023 Date Test: 14-02-2023 06:36
Case #: Investigation #: Médecin Référent: Dr Rachid JOUNDY

10mm/mV 25mm/s

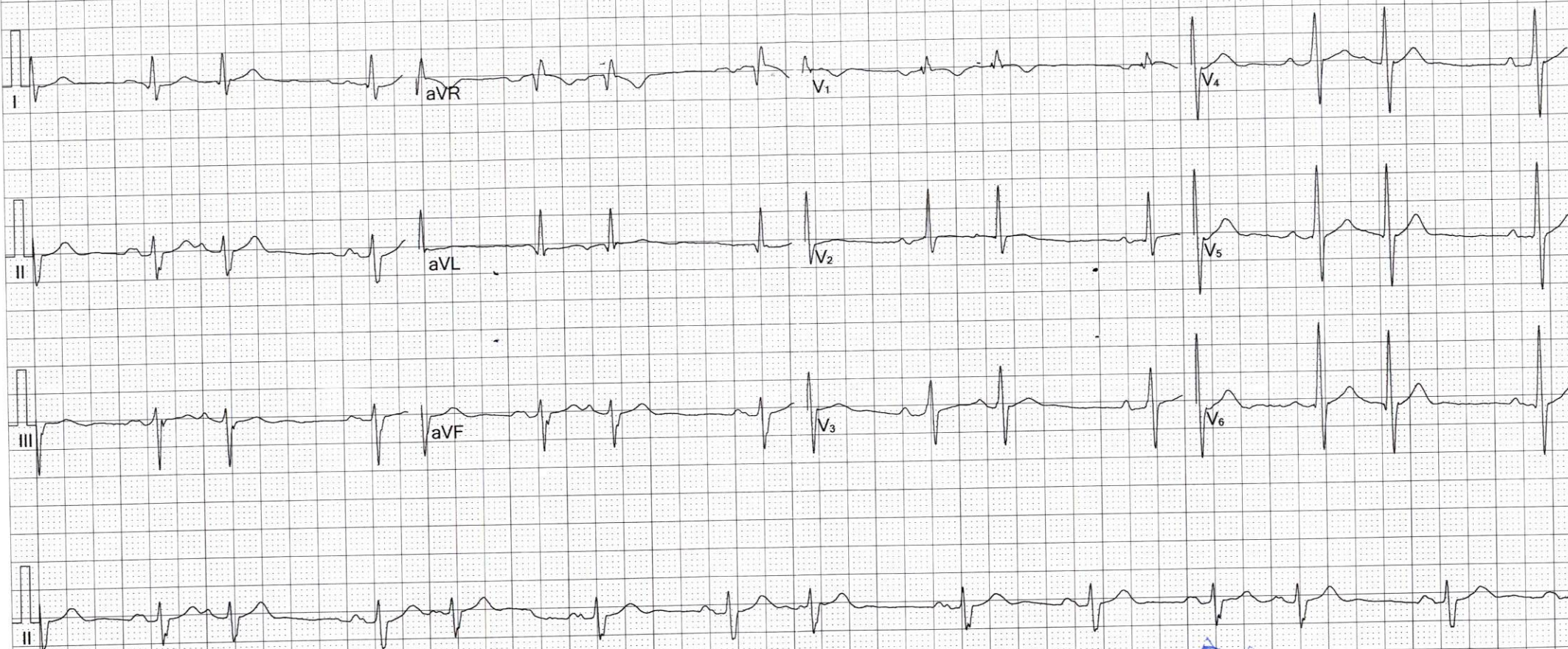

Filtre Principal: On Filtre ADS: On

Fréquence : 1000 Hz	Interval. PQ: 176 ms
Durée ECG: 22 s	Interval. QT : 367 ms
FC : 70 bpm	Interval. QTc : 396 ms
Durée P : 94 ms	Axe P : 71.1°
Durée QRS : 97 ms	Axe QRS : -65.4°
Durée T : 240 ms	Axe T : 56.9°

Suggestion :

Signature Médecin:

BILAN BIOLOGIQUE

Le : 14 FEV 2023

Nom/Prénom : AYILY. Ahmad Age : Sexe : H ☐ F ☐

Hématologie

- ☒ NFS
☐ Plaquettes
☐ VS
☒ CRP
☐ Hémoculture + Antibiotogramme

Bilan martial

- ☐ Fer sérique
☐ CTF
☒ Ferritine
☐ Transferrine

Hémostase

- ☐ Temps de prothrombine
☐ TCK
☐ Fibrinogène
☐ INR

Bilan glycémique

- ☒ Glycémie à jeun
☐ HGPO
☒ Hémoglobine glyquée

Ionogramme sanguin

- ☐ Na⁺
☐ K⁺
☐ Cl⁻
☐ Ca⁺⁺
☐ Phosphore
☐ Mg⁺⁺
☐ Bicarbonates (HCO₃⁻)
☐ Urée
☒ Créatinine
☒ Acide urique

Examen des urines

- ☐ Protéinurie des 24h
☐ ECBU + Antibiotogramme

Autres : Vit D

Fonction hépatique et enzymologie

- ☐ Amylasémie
☐ Bilirubine libre et conjuguée
☐ Phosphatases ACIDES
☐ Phosphatases Alcalines
☐ Lactate Déshydrogénase LDH
☐ Transaminases ASAT, ALAT
☐ Gamma-GT
☐ CPK (Créatine Phosphokinase)
☐ Troponine
☐ Electrophorèse des protéines EPP

Sérologie et immunologie

- ☐ TPHA-VDRL
☐ Hépatite B
☐ Antigène Hbs
☐ Anticorps Anti-Hbs
☐ Anticorps Anti-Hbc
☐ Anticorps Anti-Hbe
☐ Hépatite C
☐ Anticorps Anti-HVC
☐ Sérologie Toxoplasmose
☐ Sérologie Rubéole
☐ Facteur Rhumatoïde (Latex, Waaler Rose)
☐ Anticorps anti-nucléaires
☐ Anticorps anti-DNA natif
☐ ASLO
☐ Dosage du complément
☐ Sérologie HIV

Examen parasitologique des selles + Coproculture

☐

Bilan lipidique

- ☒ Cholestérol total
☒ Cholestérol HDL
☒ Cholestérol LDL
☒ Triglycérides

Groupage sanguin et AC irréguliers

- ☐ ABO
☐ Rhésus
☐ RAI

Bilan de la fonction thyroïdienne

- ☐ T3
☐ T4
☐ TSH

Bilan de la fonction rénale

- ☐ Créatinine
☐ Urée plasmatique

Exploration de la prostate

- ☒ PSA

Enzymes musculaires

- ☐ LDH
☐ CPK
☐ CPK-mb

Ionogramme urinaire

- ☐ Ca⁺⁺
☐ Phosphore
☐ Na⁺
☐ K⁺
☐ Cl⁻
☐ Urée
☐ Créatinine

LABORATOIRE AL MOUNA D'ANALYSES MEDICALES

Dr. M. LAHSOUNE

Téléphone/Fax : 05 22 73 79 45 / 05 22 73 79 00

Facture

Casablanca, le 17/02/2023

Dossier N°: 170223-004 du: 17/02/2023

N°Bon de soin

Mle

Médecin Dr : JOUNDY RACHID

Patient : Mr AKILI Ahmed

Analyses	Montant
NUMERATION GLOBULAIRE	120,800
Ferritine	350,200
Proteine C Reactive ultra sensible	134,000
Glycémie à jeun	50,200
Hémoglobine glyquée (HBA1c)	120,200
Créatinine plasmatique	50,200
Cholestérol total	50,200
HDL-Cholestérol	80,000
LDL-Cholestérol	80,000
Triglycérides	120,400
Acide urique	70,200
Antigène spécifique de la prostate	602,000
Vitamine D (25 Hydroxycholécalférol) - D2 + D3	602,000
Prélèvement sang veineux	0,000
Total	2424.00

Arrêtée la présente note d'honoraire à la somme de : Deux mille deux cent vingt quatre Dirhams

LABORATOIRE
D'analyses Médicales
AL MOUNA LAMBOIO
Tél : 05 22 73 79 45



LABORATOIRE AL MOUNA D'ANALYSES MÉDICALES

Dr. Mouna LAHSOUNE
Médecin Biologiste

Diplômé de la Faculté de Médecine
de Casablanca et CHU Ibn Rochd

Contrôle qualité RANDOX : Multi Quality International Controls RIQAS

Convention - CMIM - WAFA ASSURANCE

Mr AKILI Ahmed

Dossier N° : 170223-004

Date : 17/02/2023

Page : 4/4

SEROLOGIE

25 OH VITAMINE D (D2+D3)

: 15 ng/ml

Valeurs Usuelles

Antériorité

Taux recommandé : 30- 70 ng/ml
Insuffisance vitaminique D : 20 à 29 ng/ml
Carence vitaminique D : <20 ng/ml
Seuil de toxicité >100 ng/ml

Les aliments riches en vitamine D (/ 100g) : sardine (11 µg), saumon (8.4µg), sole (8µg), viande de veau (5µg), margarine enrichie (5 µg), thon (4.2µg), avocat (3.4µg), oeuf entier (2.9µg), foie de boeuf (1.7µg), viande volaille (1.1 µg), fromage(1µg), champignons (1µg)

Nous vous remercions de votre confiance

Validé biologiquement par Dr. Mouna LAHSOUNE
Dr. Mouna LAHSOUNE
MÉDECIN BIOLOGISTE
Laboratoire d'Analyses Médicales
81, Bd. Souhaib Erroumi, Amal 1
Casablanca - Tél: 35 79 79 45

Horaires d'ouverture : du Lundi au Vendredi de 7h30 à 19h/ le samedi de 07h45 à 13h

81 Bd Souhaib Erroumi Amal 1(en face du Complexe Culturel SKALI) - Bernoussi - Casa - ☎ : 05 22 73 79 45 – 05 22 73 79 00 📞 : 06 51 88 71 75

✉ : lambiobernoussi@gmail.com - 🌐 www.labo-almouna.com - T.P : 31606548 - I.F: 51724549 - R.C : 535035 - CNSS : 5864542 - ICE : 002980174000003



LABORATOIRE AL MOUNA D'ANALYSES MÉDICALES

Contrôle qualité RANDOX : Multi Qualitu International Controls RIQAS

Convention - CMIM - WAFA ASSURANCE

Dr. Mouna LAHSOUNE

Médecin Biologiste

Diplômé de la Faculté de Médecine
de Casablanca et CHU Ibn Rochd

Mr AKILI Ahmed

Dossier N° : 170223-004

Date : 17/02/2023

Page : 3/4

BIOCHIMIE (AUTOMATE CM 250 WIENER_ LAB)

		Valeurs Usuelles	Antériorité
LDL- C	: 0,64 g/l		
Risque CV	Objectif LDL-C	1,66 mmol/l	
Bas	< 1.16 g/L (3.0 mmol/L)		
Intermédiaire	<1.0g/L (2.6 mmol/L)		
Elevé	<0.7g/L (1.8 mmol/L)		
Très élevé	<0.55g/L (1.4mmol/L)		

Classification des patients selon Risque CV

(2019 ESC/EAS Guidelines for the management of dyslipidemia as lipid modification to reduce cardiovascular risk)

Bas : SCORE* <1%

Intermédiaire: SCORE* <1% et < 5%, diabète du sujet jeune type 1 <35 ans ou type 2 <50 ans, moins de 10 ans, sans facteur de RCV ni d'atteinte d'organe cible

Elevé : SCORE* 5 à 10%, diabète de 10 ans type 1 ou 2 avec facteur de RCV ou d'atteinte d'organe cible, IRC modérée, HTA>180/110 mmHg, hypercholestérolémie familiale, LDLc >1.9g/L

Très élevé : SCORE* >10%, diabète type 2 avec atteinte d'organe cible ou plus de 3 facteurs RCV ou diabète type 1 de plus de 20 ans, IRC sévère, Maladie CV, hypercholestérolémie familiale avec un facteur de risque majeur

*Risque SCORE (Systemic Coronary Risk Estimation) est calculé selon : sexe, age, taux cholestérol, tabagisme, la tension artérielle

TRIGLYCERIDES	: 0,53 g/l	(0,5 - 1,5)
	0,60 mmol/l	(0,57 - 1,7)
ACIDE URIQUE	: 62 mg/l	(35 - 70)
	368,90 µmol/l	(208,25 - 428,4)

	Valeurs Usuelles	Antériorité
PSA total (Technique ELFA sur automate VIDAS BIOMERIEUX)	: 0,65 ng/ml	

Interprétation

< 69 ans : PSA < 4 ng/ml

> 70 ans : PSA < 6,5 ng/ml

NB :Elévation temporaire du PSA Total s'observe dans plusieurs situations : prostatite; adénome; éjaculation; intervention sur la prostate; toucher rectal...

Validé biologiquement par Dr. Mouna LAHSOUNE

Dr. Mouna LAHSOUNE
MÉDECIN BIOLOGISTE
Laboratoire d'Analyses Médicales Al Mouna
81, Bd. Souhaib Erroumi, Annexe 1, 2ème étage
Tél: 06 51 88 71 75

Horaires d'ouverture : du Lundi au Vendredi de 7h30 à 19h/ le samedi de 07h45 à 13h

81 Bd Souhaib Erroumi Amal 1(en face du Complexe Culturel SKALI) - Bernoussi - Casa - ☎ : 05 22 73 79 45 – 05 22 73 79 00 📞 : 06 51 88 71 75

✉ : lambiobernoussi@gmail.com - 🌐 www.labo-almouna.com - T.P : 31606548 - I.F: 51724549 - R.C : 535035 - CNSS : 5864542 - ICE : 002980174000003



LABORATOIRE AL MOUNA D'ANALYSES MÉDICALES

Contrôle qualité RANDOX : Multi Quality International Controls RIQAS

Convention - CMIM - WAFA ASSURANCE

Dr. Mouna LAHSOUNE
Médecin Biologiste

Diplômée de la Faculté de Médecine
de Casablanca et CHU Ibn Rochd

Mr AKILI Ahmed

Dossier N° : 170223-004

Date : 17/02/2023

Page : 2/4

BIOCHIMIE (AUTOMATE CM 250 WIENER_ LAB)

			Valeurs Usuelles	Antériorité
CRP hs	:	1 mg/l	(Inférieur à 6)	
(Technique : Immunoturbidimétrie)				
GLYCEMIE A JEUN	:	1,38 g/L	(0,7 - 1,1)	
		8 mmol/L	(4 - 6)	

Résultat contrôlé sous réserve du respect du délai du jeûne (8h).

HEMOGLOBINE GLYQUEE (HBA1c)	:	5,60 %	(4 - 6)
(Technique : HPLC sur automate TOSOH -723 GX)			

Interprétation

HBA1c (%) Contrôle Glycémique

4 - 6	intervalle non-diabétique
6,5- 7	excellent équilibre glycémique
7- 8	bon équilibre glycémique
8- 9	équilibre glycémique médiocre (Action corrective suggérée*)
> 9	mauvais équilibre glycémique (Action corrective nécessaire*)

*Risque élevé de développer des complications à long terme :rétinopathies , néphropathies , neuropathies et cardiopati

CREATININE	:	12,77 mg/l	(7 - 1)
(Technique enzymatique cinétique Konelab 20i)			
		112,89 µmol/l	(62 - 1)
CHOLESTEROL TOTAL	:	1,45 g/l	(Inférieur)
		3,76 mmol/l	(Inférieur)
HDL-Cholestérol	:	0,70 g/l	(Supérieur)
		2 mmol/l	(Supérieur)

* GLYCOHEMOGLOBIN REPORT *

	LABO	AL	MOUNA	AREA
A1A	0.8	0.24	8.35	0.00
A1B	0.6	0.33	6.44	0.00
F	0.6	0.40	6.60	0.00
LA1C+	2.3	0.56	24.19	0.00
SA1C	5.6	0.69	48.41	0.00
AO	91.2	1.04	976.31	0.00
TOTAL AREA				1070.30

HbA1c 5.6%
IFCC 38 mmol/mol

HbA1 7.0 % HbF 0.6 %
0% 15%

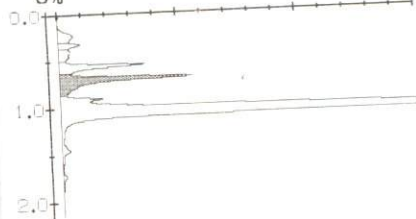

Dr. Mouna LAHSOUNE
MÉDECIN BIOLOGISTE

Validé biologiquement par Dr. Mouna LAHSOUNE

Laboratoire d'Analyses Médicales Al Mouna
81, Bd. Souhaib Erroumi - Bernoussi - Casablanca
Tél : 05 22 73 79 45

Horaires d'ouverture : du Lundi au Vendredi de 7h30 à 19h/ le samedi de 07h45 à 13h

81 Bd Souhaib Erroumi Amal 1(en face du Complexe Culturel SKALI) - Bernoussi - Casa - ☎ : 05 22 73 79 45 - 05 22 73 79 00 📞 : 06 51 88 71 75

✉ : lambiobernoussi@gmail.com 🌐 www.labo-almouna.com - T.P : 31606548 - I.F: 51724549 - R.C : 535035 - CNSS : 5864542 - ICE : 002980174000003



LABORATOIRE AL MOUNA D'ANALYSES MÉDICALES

Dr. Mouna LAHSOUNE

Médecin Biologiste

Diplômé de la Faculté de Médecine
de Casablanca et CHU Ibn Rochd

Contrôle qualité RANDOX : Multi Quality International Controls RIQAS

Convention - CMIM - WAFA ASSURANCE



Casablanca, le 18/02/2023

Compte rendu d'analyses

Dossier N° : 170223-004 Pvt du: 17/02/2023 8:03

Nom : Mr AKILI Ahmed

Demandé par Dr : JOUNDY RACHID

Page : 1/4

HEMATOLOGIE

Valeurs Usuelles

Antériorité

HEMOGRAMME : NFS + PLQ (Les valeurs seuils sont adaptées à l'âge et au sexe)

(Technique : Automate YUMIZEN H500)

Erythrocytes	:	4,91	M/mm ³	(4 - 5,7)
Hémoglobine	:	15,90	g/dl	(13 - 18)
Hématocrite	:	45,60	%	(40 - 50)
VGM	:	93	fL	(80 - 90)
TCMH	:	32	pg	(27 - 33)
CCMH	:	35	g/dl	(32 - 38)
Leucocytes	:	5 340	/mm ³	(4000 - 10000)
Plaquettes	:	236 000	/mm ³	(150000 - 450000)

FORMULE LEUCOCYTAIRE

Polynucléaires Neutrophiles	:	41 %	Soit	2200 /mm ³	(1500 - 8000)
Polynucléaires Eosinophiles	:	1 %	Soit	64 /mm ³	(Inférieur à 400)
Polynucléaires Basophiles	:	1 %	Soit	48 /mm ³	(Inférieur à 150)
Lymphocytes	:	47 %	Soit	2515 /mm ³	(1500 - 4000)
Monocytes	:	10 %	Soit	513 /mm ³	(40 - 800)

Commentaire

Numération formule sanguine normale.

FERRITINE : 110 ng/ml (27 - 375)

Taux de ferritinémie normal pour l'âge.

Dr. Mouna LAHSOUNE
MÉDECIN BIOLOGISTE
Analyses Médicales Al Mouna
Validé biologiquement par Dr. Mouna LAHSOUNE

Horaires d'ouverture : du Lundi au Vendredi de 7h30 à 19h/ le samedi de 07h45 à 13h

81 Bd Souhaib Erroumi Amal 1 (en face du Complexe Culturel SKALI) - Bernoussi - Casa - ☎ : 05 22 73 79 45 - 05 22 73 79 00 📞 : 06 51 88 71 75
✉ : lambiobernoussi@gmail.com - 🌐 www.labo-almouna.com - T.P : 31606548 - I.F : 51724549 - R.C : 535035 - CNSS : 5864542 - ICE : 002980174000003