

RECOMMANDATIONS IMPORTANTES A LIRE POUR ACTIVER LES REMBOURSEMENTS ET EVITER LES REJETS

Conditions générales :

- Le cadre réservé à l'adhérent doit être dûment renseigné.
- Le cadre réservé au médecin doit être renseigné par le praticien lui-même notamment la nature de la maladie.
- La validité de la feuille de soins est limitée à 3 mois à compter de la première consultation.
- L'entente préalable est exigée pour toute hospitalisation médicale, chirurgicale, soins dentaires spéciaux, extractions multiples, parodontie orthodontie, prothèses dentaires, prothèses auditives ou orthopédiques ainsi que pour tous les actes effectués en série.
- En cas d'accident, une déclaration précisant les causes et circonstances de l'accident est à joindre à la feuille de soins.

Pharmacie :

- Les vignettes des médicaments doivent être obligatoirement jointes aux ordonnances.
- Pour les médicaments sans vignettes une facture de la pharmacie doit être jointe.

Radiologie et Biologie :

- La facture ainsi qu'une copie des résultats des analyses ou du compte rendu (sous pli confidentiel) doivent être jointes à l'ordonnance médicale pour toute demande de remboursement.
- Un pli confidentiel du médecin prescripteur des analyses ou radios peut être demandé par le médecin conseil de la mutuelle.

Optique :

- L'ordonnance du médecin prescripteur et la facture de l'opticien sont à joindre à la feuille de soins.

Rééducation :

- L'entente préalable renseignée par le médecin prescripteur est exigée avant le début des séances de rééducations.
- Pour le remboursement, la facture et le calendrier des séances effectuées sont à joindre à la feuille de soins.

Dentaire :

- En cas de prothèses ou de traitement canalaires, l'accord préalable renseigné sur la feuille de soins est obligatoire avant le début de traitement.
- La facture doit être jointe à la feuille de soins pour toute demande de remboursement.
- La radio-après soins est obligatoire en cas de prothèses ou de traitement canalaires.

Maladie et Affection Longue Durée ALD et ALC :

- La déclaration de maladie chronique doit être renseignée par le médecin prescripteur et renouvelée tous les 6 mois.



Déclaration de Maladie : N° P19- 0018595

☒ Maladie

☐ Dentaire

☐ Optique

☐ Autres

Cadre réservé à l'adhérent (e)

Matricule : 2022 Société : RAM
☐ Actif ☒ Pensionné(e) ☐ Autre :
 Nom & Prénom : Khouil Mohamed Date de naissance : 15.01.56
 Adresse : RESID. DE L'AMITIE Rue ROUSSILLON N°17 CASABLANCA
 Tél. : 06.06.03.42.09 Total des frais engagés : 1.795,75 Dhs

Cadre réservé au Médecin

Cachet du médecin : 20 DEC. 2022
 Dr Mohamed DIRA
 Cardiologue Interventionnelle
 5 Rue Zillaka appt n°6 Tanger
 Tél: 06 39 37 72 72 / INPE: 1510451/6
 Date de consultation : 20 DEC 2022
 Nom et prénom du malade : Khouil Mohamed Age: 66
 Lien de parenté : ☒ Lui-même ☐ Conjoint ☐ Enfant
 Nature de la maladie : DTA + Vertige
 En cas d'accident préciser les causes et circonstances :
 Dans le cas où la maladie aurait un caractère confidentiel, communiquer les renseignements sous pli confidentiel à l'attention du médecin conseil de la Mutuelle.

J'atteste sur l'honneur l'exactitude des renseignements portés sur la présente déclaration. Je déclare avoir pris connaissance de la clause relative à la protection des données personnelles.

Fait à : CASABLANCA Le : 31 / 12 / 2022
 Signature de l'adhérent(e) : [Signature]

Adresses Mails utiles

- Réclamation : contact@mupras.com
- Prise en charge : pec@mupras.com
- Adhésion et changement de statut : adhesion@mupras.com

La MUPRAS garantit le respect de la loi n° 09-08 relative à la protection des personnes physiques à l'égard du traitement des données à caractère personnel.

MUPRAS : Centre Allal Ben Abdellah - 6ème Etage Angle Rue Mohamed Fakir et Rue Allal Ben Abdellah - Quartier de l'Horloge
 Casablanca 20000 - Tél. : 05 22 20 45 45 (LG) - Fax : 05 22 22 78 18 - www.mupras.com

RELEVÉ DES FRAIS ET HONORAIRES

Dates des Actes	Natures des Actes	Nombre et Coefficient	Montant détaillé des Honoraires	Cachet et signature du Médecin attestant le Paiement des Actes
12/10/22		5	3000	Dr Mohamed JIRA Cardiologue Interne 5 Rue Zallaka app. 3/100 Tél: 05 39 37 72 72 / INPE: 161045176

EXECUTION DES ORDONNANCES

Cachet du Pharmacien ou du Fournisseur	Date	Montant de la Facture
	12/10/22	1757

ANALYSES - RADIOGRAPHIES

Cachet et signature du Laboratoire et du Radiologue	Date	Désignation des Coefficients	Montant des Honoraires
	12/10/22	B 370	520,00 dk
	12/10/22	ENT	800 Jf

AUXILIAIRES MEDICAUX

Cachet et signature du Praticien	Date des Soins	Nombre				Montant détaillé des Honoraires
		AM	PC	IM	IV	

RELEVÉ DES FRAIS ET HONORAIRES

Le praticien est prié de préciser la dent traitée, l'acte pratiqué en indiquant la nature des soins.

Important :

Veillez joindre les radiographies en cas de prothèses ou de traitement canalaires, ainsi que le bilan de l'ODF.

SOINS DENTAIRES

Dents Traitées Nature des Soins Coefficient

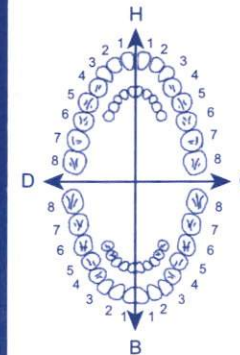

COEFFICIENT DES TRAVAUX

MONTANTS DES SOINS

DEBUT D'EXECUTION

FIN D'EXECUTION

O.D.F. PROTHESES DENTAIRES

DETERMINATION DU COEFFICIENT MASTICATOIRE

	H	
25533412	21433552	
00000000	00000000	
D		G
00000000	00000000	
35533411	11433553	
	B	

(Création, remont, adjonction)
Fonctionnel, Thérapeutique, nécessaire à la profession

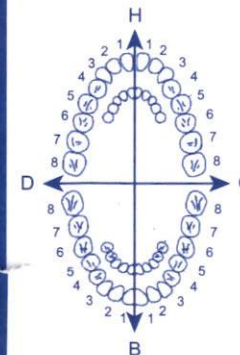

COEFFICIENT DES TRAVAUX

MONTANTS DES SOINS

DATE DU DEVIS

DATE DE L'EXECUTION

VISA ET CACHET DU PRATICIEN ATTESTANT LE DEVIS

VISA ET CACHET DU PRATICIEN ATTESTANT L'EXECUTION

CABINET DE CARDIOLOGIE ET D'EXPLORATIONS CARDIO-VASCULAIRES

Docteur Mohamed DIRA
Cardiologue

Cardiologie Interventionnelle

Spécialiste des maladies du cœur
et des vaisseaux

Cathétérisme cardiaque - coronarographie
Angioplastie coronaire

- Diplômé en cardiologie de la faculté
de médecine de RABAT
 - Diplômé en cardiologie interventionnelle
de la faculté de médecine PARIS V.
 - Diplômé en cardiologie pédiatrique
et congénitale de la faculté de médecine PARIS V.
- Ancien Praticien au centre hospitalier
Universitaire Ibn SINA à RABAT.
Adultes et enfants

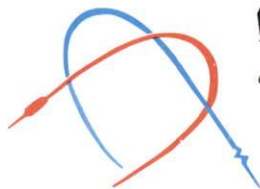

الدكتور محمد ديرا

أخصائي في أمراض القلب والشرائين
القسطرة والعمليات التدخلية للقلب

وتوسيع الشرايين

• دبلوم أمراض القلب والشرائين
من كلية الطب بالرباط

• دبلوم القسطرة والعمليات التدخلية للقلب
من كلية الطب بباريس

• دبلوم أمراض القلب للأطفال وأمراض القلب الخلقية
من كلية الطب بباريس

• ممارس سابق بالمستشفى الجامعي ابن سينا بالرباط
للبالغين والأطفال

طنجة، في 12-10-2019

Khoul (Sham

97,70DH

Amer Samir (S.V.)
Chilimov Kobmar

Bekaserc 2u
Ch x 2 x

78DH

PHARMACIEN EL FARABI
Av. Prince Hassan 165
(Angle Omar Ben Khattab)
Tél: 04 37 72 72 - TANGER

Dr Mohamed DIRA
Cardiologue Interventionnel
5 Rue Zlilaka, 106 Tanger
Tél: 05 39 37 72 / 21 / 05 151045176

5, زنقة الزلاقة، زاوية شارع مولاي يوسف - الطابق الثاني رقم 6 (بجانب مسجد بدر) - طنجة

5, Rue ZALAKA, Angle Bd. Moulay Youssef - 2^{ème} étage n° 6 (à côté de la mosquée BADR) - TANGER

الحمول : 06 69 60 64 64 : GSM - الهاتف / الفاكس : 05 39 37 72 72 : Tél./Fax

CABINET DE CARDIOLOGIE ET D'EXPLORATIONS CARDIO-VASCULAIRES

Docteur Mohamed DIRA

Cardiologue
Cardiologie Interventionnelle

Spécialiste des maladies du coeur
et des vaisseaux

Cathétérisme cardiaque - coronarographie
Angioplastie coronaire

- Diplômé en cardiologie de la faculté de médecine de RABAT
 - Diplômé en cardiologie interventionnelle de la faculté de médecine PARIS V.
 - Diplômé en cardiologie pédiatrique et congénitale de la faculté de médecine PARIS V.
- Ancien Praticien au centre hospitalier
Universitaire Ibn SINA à RABAT.
Adultes et enfants

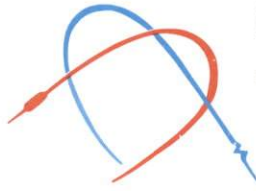

الدكتور محمد ديرا

أخصائي في أمراض القلب والشرايين
القسطرة والعمليات التدخلية للقلب

وتوسيع الشرايين

• دبلوم أمراض القلب والشرايين

من كلية الطب بالرباط

• دبلوم القسطرة والعمليات التدخلية للقلب

من كلية الطب بباريس

• دبلوم أمراض القلب للأطفال وأمراض القلب الخلقية

من كلية الطب بباريس

ممارس سابق بالمستشفى الجامعي ابن سينا بالرباط

للبالغين والأطفال

طنجة، في 12-10-2022
Tanger, le

C- Khouif Mohamed
note chirurgie

Consultation + ECG = 3000 ff

= Echo cardiogramme = 8000 ff

Tout le Ville Centre

Dr Mohamed DIRA
Cardiologue Interventionnel

5, Rue ZALAKA, Angle Bd. Moulay Youssef - 2^{ème} étage n° 6 (à côté de la mosquée BADR) - TANGER
Tél./Fax : 05 39 37 72 72 - GSM : 06 69 60 64 64 - الفاكس / الهاتف - المحمول

CABINET DE CARDIOLOGIE ET D'EXPLORATIONS CARDIO-VASCULAIRES

Docteur Mohamed DIRA Cardiologue Cardiologie Interventionnelle

Spécialiste des maladies du coeur
et des vaisseaux

Cathétérisme cardiaque - coronarographie
Angioplastie coronaire

- Diplômé en cardiologie de la faculté de médecine de RABAT
 - Diplômé en cardiologie interventionnelle de la faculté de médecine PARIS V.
 - Diplômé en cardiologie pédiatrique et congénitale de la faculté de médecine PARIS V.
- Ancien Praticien au centre hospitalier
Universitaire Ibn SINA à RABAT.

Adultes et enfants

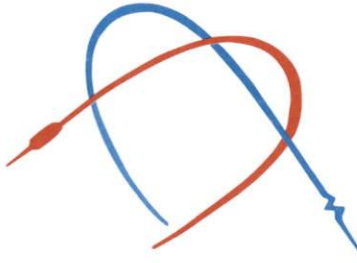

الدكتور محمد ديرا

أخصائي في أمراض القلب والشرابين
القسطرة والعمليات التداخلية للقلب

وتوسيع الشرايين

• دبلوم أمراض القلب والشرابين

من كلية الطب بالرباط

• دبلوم القسطرة والعمليات التداخلية للقلب

من كلية الطب بباريس

• دبلوم أمراض القلب للأطفال وأمراض القلب الخلقية

من كلية الطب بباريس

ممارس سابق بالمستشفى الجامعي ابن سينا بالرباط

للبالغين والأطفال

Tanger le : 12.10 .2022

COMPTE RENDU D'ECHOCARDIOGRAMME TRANSTHORACIQUE

Nom et prénom : KHOUIL MOHAMED date de naissance : 1956

L'examen a été fait par un Echographe Vivid 7 avec une sonde de 3 MHZ.

Les valves mitrales, les sigmoïdes aortiques, les valves tricuspides et les sigmoïdes pulmonaires sont d'échostructure et de cinétique normale.

Le ventricule gauche non dilaté, non hypertrophié, de contractilité globale et segmentaire correcte à l'état basal. la fraction d'éjection au simpson bi-plan est à 64%.

Le ventricule droit de taille et de contractilité globale correcte.

Les oreillettes non dilatées (OG= 20 cm² et OD= 17.6 cm²). Péricarde sec

La VCI est non dilatée et COMPLIANTE.

L'aorte ascendante non dilatée. (sinus de valsalva= 31.5 mm, JST=32 mm, AA=34 mm)

AUTM :

- Aorte initiale : 32 mm
- Oreillette gauche : 39.4 mm
- Le ventricule gauche en diastole : 56 mm
- Le ventricule gauche en systole : 37 mm
- La fraction de raccourcissement du VG : 34%
- La fraction d'éjection du VG : 63%
- Le SIV en diastole : 10 mm
- La paroi post en diastole : 11 mm
- Le ventricule droit en diastole : 26 mm
- TAPSE : 30 mm

Au doppler couleur, pulsé, continu et tissulaire :

- Le flux aortique : 1.28 m/s.
- Le flux pulmonaire : 0.95 m/s.
- S tricuspidale : 16 cm/s.
- Le flux mitral :
 - E= 0.70 m/s. TDE= 195 ms. E/A<1.
 - E'= 12 cm/s. E/E'<10.

CONCLUSION :

- Les cavités cardiaques non dilatées.
- Le ventricule gauche de fonction systolique correcte (FE=64%).
- La fonction systolique du VD est correcte.
- Les pressions de remplissage gauches non élevées.
- Pas de valvulopathie significative et pas d'HTAP.

Dr Mohamed DIRA
Cardiologue Interventionnel
5 Rue Zaliaka app. n°6 Tanger
Tél: 05 39 37 72 72 / 06 69 60 64 64 / 06 69 60 64 64

Signé : Dr Mohamed DIRA

5, Zénقة الزلاقة، زاوية شارع مولاي يوسف - الطابق الثاني رقم 6 (بجانب مسجد بدر) - طنجة

5, Rue ZALAKA, Angle Bd. Moulay Youssef - 2^{ème} étage n° 6 (à côté de la mosquée BADR) - TANGER

المحمول : 06 69 60 64 64 - GSM : 06 69 60 64 64 - الفاكس : 05 39 37 72 72 / Tél./Fax :

CABINET DE CARDIOLOGIE ET D'EXPLORATIONS CARDIO-VASCULAIRES

Docteur Mohamed DIRA Cardiologue Cardiologie Interventionnelle

Spécialiste des maladies du coeur
et des vaisseaux
Cathétérisme cardiaque - coronarographie
Angioplastie coronaire

- Diplômé en cardiologie de la faculté de médecine de RABAT
 - Diplômé en cardiologie interventionnelle de la faculté de médecine PARIS V.
 - Diplômé en cardiologie pédiatrique et congénitale de la faculté de médecine PARIS V.
- Ancien Praticien au centre hospitalier
Universitaire Ibn SINA à RABAT.
Adultes et enfants

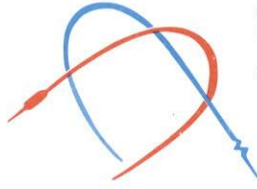

الدكتور محمد ديرا

أخصائي في أمراض القلب والشرابين
القسطرة والعمليات التدخلية للقلب

وتوسيع الشرايين

• دبلوم أمراض القلب والشرابين

من كلية الطب بالرباط

• دبلوم القسطرة والعمليات التدخلية للقلب

من كلية الطب بباريس

• دبلوم أمراض القلب للأطفال وأمراض القلب الخلقية

من كلية الطب بباريس

ممارس سابق بالمستشفى الجامعي ابن سينا بالرباط

للبالغين والأطفال

12/10/2022

طنجة، في..... Tanger, le

Facture

KHOUIL MOHAMED

Acte	Honoraire
Consultation	200.00 Dh
ECG	100.00 Dh
Echo doppler Cardiaque	800.00 Dh
Total	1100.00 Dh

Arrêté la présente facture à la somme de :
1100.00 Dirhams

Dr Mohamed DIRA
Cardiologue Interventionnel
5 Rue Zaliaka apt n° 5 Tanger
Tél: 05 39 37 72 72 / N° 61045176

5، زنقة الزلاقة، زاوية شارع مولاي يوسف - الطابق الثاني رقم 6 (بجانب مسجد بدر) - طنجة
5, Rue ZALAKA, Angle Bd. Moulay Youssef - 2^{ème} étage n° 6 (à côté de la mosquée BADR) - TANGER
المحمول : 06 69 60 64 64 - GSM : 06 69 60 64 64 - الفاكس : 05 39 37 72 72 / Tél./Fax

CABINET DE CARDIOLOGIE ET D'EXPLORATIONS CARDIO-VASCULAIRES

Docteur Mohamed DIRA

Cardiologue

Cardiologie Interventionnelle

Spécialiste des maladies du coeur
et des vaisseaux

Cathétérisme cardiaque - coronarographie
Angioplastie coronaire

- Diplômé en cardiologie de la faculté
de médecine de RABAT
 - Diplômé en cardiologie interventionnelle
de la faculté de médecine PARIS V.
 - Diplômé en cardiologie pédiatrique
et congénitale de la faculté de médecine PARIS V.
- Ancien Praticien au centre hospitalier
- Universitaire Ibn SINA à RABAT.
Adultes et enfants

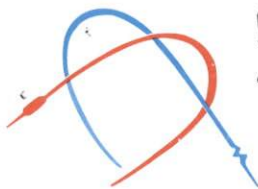

الدكتور محمد ديرا

أخصائي في أمراض القلب والشرابين
القسطرة والعمليات التداخلية للقلب

وتوسيع الشرايين

- دبلوم أمراض القلب والشرابين
من كلية الطب بالرباط

- دبلوم القسطرة والعمليات التداخلية للقلب
من كلية الطب بباريس

- دبلوم أمراض القلب للأطفال وأمراض القلب الخلقية
من كلية الطب بباريس

تمارس سابق بالمستشفى الجامعي ابن سينا بالرباط
للبالغين والأطفال

Tanger, le 12-12-2014 في طنجة،

Khoul Mohamed
Fauzi P.

NF
une

Nat

S. J. J.
B. J. J.
A. J. J.

LABORATOIRE SEKKAT
R.D.C. 70, Bd. de la Résistance - Tanger
Tél: 05 39 37 13 13 - Fax: 05 39 34 34 04
INPE: 153001027

Dr. Mohamed DIRA
Cardiologie Interventionnelle
5 Rue ZALAKA appt n° 6 Tanger
Tél: 05 39 37 72 72 / INPE: 151045176

5, Zouq el Zilaqa, زاوية شارع مولاي يوسف - الطابق الثاني رقم 6 (بجانب مسجد بدر) - طنجة
5, Rue ZALAKA, Angle Bd. Moulay Youssef - 2^{ème} étage n° 6 (à côté de la mosquée BADR) - TANGER
Tél./Fax: 05 39 37 72 72 : الفاكس / الهاتف - GSM: 06 69 60 64 64 : المحمول

LABORATOIRE SEKKAT D'ANALYSES MEDICALES

RDC, 70 Bd de la Résistance (Ex Quevedo)

TANGER

INPE: 163001027

Tél : 0539 34 13 13 - Fax.: 05 39 34 34 04

E. Mail: labosek2@gmail.com



Docteur Moncef SEKKAT

Pharmacien Biologiste

ICE: 001619062000025

If: 83100121 Patente: 50483100 CNSS 2481373

BMCI: 013 640 01063 001284 001 81 92

Tanger le 14 octobre 2022

Monsieur KHOUIL MOHAMED

FACTURE N°	116502
------------	--------

Analyses :

Numération formule sanguine -----	B	80	
Glycémie (à jeûn) -----	B	30	
Urée -----	B	30	
Créatinine -----	B	30	
Acide urique -----	B	30	
Sodium -----	B	30	
Potassium -----	B	30	
Cholestérol total -----	B	30	
Cholesterol HDL et LDL -----	B	80	Total : B 370

Prélèvements :

PRISE DE SANG 1-----	Pc	2	
----------------------	----	---	--

TOTAL DOSSIER	520,00 DH
---------------	-----------

Arrêtée la présente facture à la somme de :

Cinq Cent Vingt Dirhams

LABORATOIRE SEKKAT
R.D.C. 70, Bd. de la Résistance - Tanger
Tél: 05 39 34 13 13 - Fax: 05 39 34 34 04
INPE 163001027

LABORATOIRE SEKKAT D'ANALYSES MEDICALES

RDC, 70 Bd de la Résistance (Ex Quevedo)
TANGER

Tél. : 0539 34 13 13 - Fax.: 05 39 34 34 04
E. Mail: labosek2@gmail.com



Docteur Moncef SEKKAT
Pharmacien Biologiste
Ancien interne des Hopitaux de Montpellier

Dossier du : 14/10/22
Prélèvement effectué à 07:38
Edition du : 14/10/22

Monsieur KHOUIL MOHAMED
Docteur MOHAMED DIRA
Réf. : 22J670

DN : 15/01/1956

Page : 2/2

Compte Rendu d'Analyses

			Normales
CHOLESTEROL HDL -----:	0,47	g/l	0,4 - 0,7
Soit -----:	1,21	mmol/l	1,03 - 1,8
Rapport cholestérol total/HDL -----:	5,30	*	< 4,5
CHOLESTEROL LDL -----:	1,63	* g/l	< 1,6
Soit -----:	4,2	mmol/l	< 4,12
TRIGLYCERIDES -----:	1,97	* g/l	< 1,5
Soit -----:	2,25	mmol/l	< 1,71

Dr. Moncef SEKKAT
R.D.C. 70, Bd. de la Résistance - Tanger
Tél.: 05 39 34 13 13 - Fax: 05 39 34 34 04
INPE 153001027

LABORATOIRE SEKKAT D'ANALYSES MEDICALES

RDC, 70 Bd de la Résistance (Ex Quevedo)
TANGER

Tél. : 0539 34 13 13 - Fax.: 05 39 34 34 04
E. Mail: labosek2@gmail.com



Docteur Moncef SEKKAT
Pharmacien Biologiste
Ancien interne des Hopitaux de Montpellier

Dossier du : 14/10/22
Prélèvement effectué à 07:38
Edition du : 14/10/22

Monsieur KHOUIL MOHAMED
Docteur MOHAMED DIRA
Réf. : 22J670

DN : 15/01/1956

Page : 1/2

Compte Rendu d'Analyses

HEMATOLOGIE

NUMERATION FORMULE SANGUINE-RETICULOCYTES (AUTOMATE SYSMEX XT2000)

				Normales	
				(Homme Adulte)	
HEMATIES -----:	5,12	M/mm ³		4,4 - 5,7	
HEMOGLOBINE -----:	14,8	g/100 ml		13,5 - 17,5	
HEMATOCRITE -----:	43,6	%		40 - 50	
- VGM -----:	85	μ ³		85 - 95	
- CCMH -----:	33,9	g/100 ml		32 - 36	
- TCMH -----:	28,9	pg		26 - 32	
PLAQUETTES -----:	198 000	/mm ³		150000 - 400000	
LEUCOCYTES -----:	6 460	/mm ³		4000 - 10000	
NEUTRO. : 45,8 % (VN: 40 - 75) soit-----	2 959	/mm ³		2000 - 7500	
EOSINO. : 3,6 % (VN: 1 - 4) soit-----	233	/mm ³		100 - 400	
BASO. : 0,5 % (VN: < 1) soit-----	32	/mm ³		< 150	
LYMPHO. : 42,4 % (VN: 20 - 45) soit-----	2 739	/mm ³		1500 - 4000	
MONO. : 7,7 % (VN: 2 - 8) soit-----	497	/mm ³		200 - 800	

CHIMIE DU SANG

(AUTOMATE ROCHE: INTEGRA 400+)

GLYCEMIE A JEUN -----:	0,79	g/l	0,7 - 1,1
Soit -----:	4,4	mmol/l	3,9 - 6,1
UREE -----:	0,23	g/l	0,1 - 0,5
Soit -----:	3,83	mmol/l	1,67 - 8,34
CREATININE -----:	9,1	mg/l	5 - 12
Soit -----:	81	μmol/l	44 - 106
ACIDE URIQUE -----:	65,8	mg/l	24 - 70
Soit -----:	392	μmol/l	143 - 416
SODIUM (Na+) -----:	140,8	mEq/l	135 - 145
POTASSIUM (K+) -----:	3,79	mEq/l	3,5 - 4,5
CHOLESTEROL TOTAL -----:	2,49	g/l	1,5 - 2,5
Soit -----:	6,42	mmol/l	3,87 - 6,44

Dr. Moncef SEKKAT
R.D.C. 70, Bd. de la Résistance - Tanger
Tél.: 05 39 34 13 13 - Fax: 05 39 34 34 04
INPE 163001027

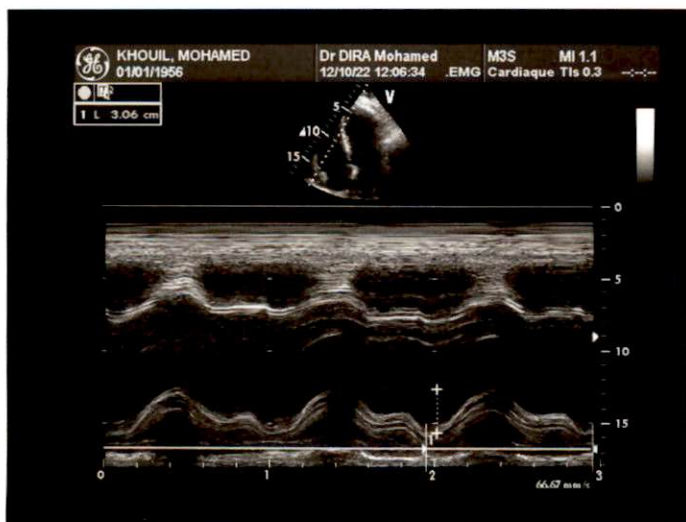
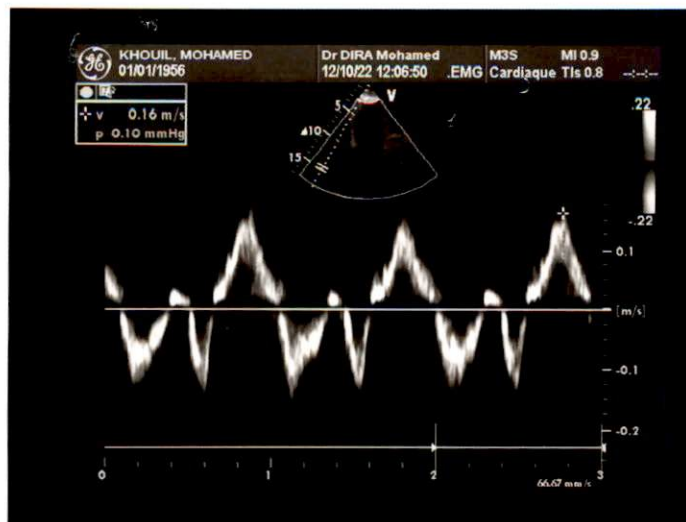



KHOUIL, MOHAMED
01/01/1956

Dr DIRA Mohamed
12/10/22 12:03:54

M3S MI 1.3
.EMG Cardiaque Tis 0.3



1 SIVd	1.01 cm
VGIDd	5.69 cm
PPVGd	1.17 cm
SIVs	1.49 cm
VGIDs	3.72 cm
PPVGs	2.18 cm
EDV(Teich)	159.5 ml
ESV(Teich)	59.0 ml
FE(Cube)	72.0 %
FE(Teich)	63.0 %
FR%	34.6 %
	100.5 ml

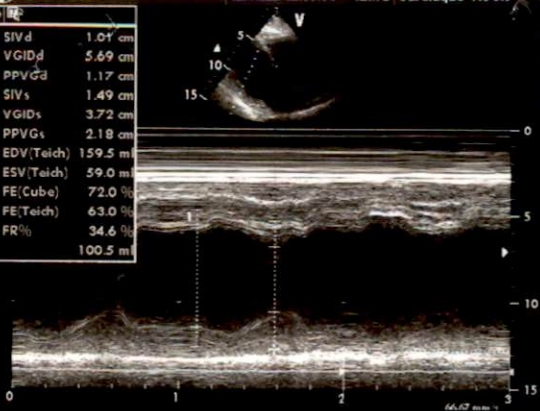

KHOUIL, MOHAMED
01/01/1956

Dr DIRA Mohamed
12/10/22 12:02:25

M3S MI 1.3
.EMG Cardiaque Tis 0.3



1 Ao racine Diam	3.19 cm
OG Diam	3.94 cm
OG/Ao	1.23

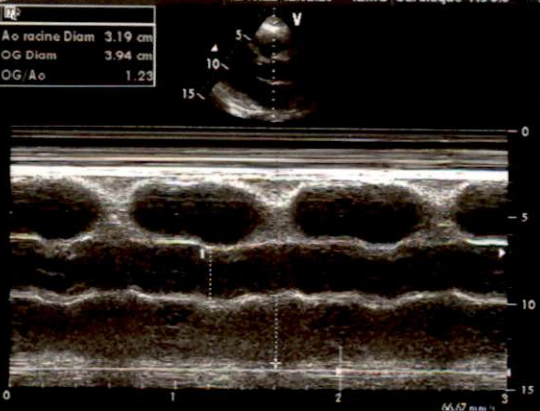

KHOUIL, MOHAMED
01/01/1956

Dr DIRA Mohamed
12/10/22 12:01:57

M3S MI 1.0
.EMG Cardiaque Tis 0.9



3 L	3.40 cm
2 L	3.26 cm
1 L	3.15 cm



Nom 20221012115032 Urgence
N° patient ef23ac85-18ce-4282-9732-3fe4a8afdc70

12.10.2022 11:50:32
12 dérivation standard

Date de naiss...
Sexe Non défini
Taille
Poids
Ethnique Non défini
Stimulateur c... Inconnu

N° séjour
Chambre
Traitement
N° requête
Émetteur de l...
Prot. requ.

FC 60 bpm
RR 1001 ms
P 128 ms
PR 208 ms
QRS 102 ms
QT 380 ms
QTcB 380 ms
Axe P 29 °
Axe QRS 40 °
Axe T 36 °

Rapport non confirmé

Indication
Remarque

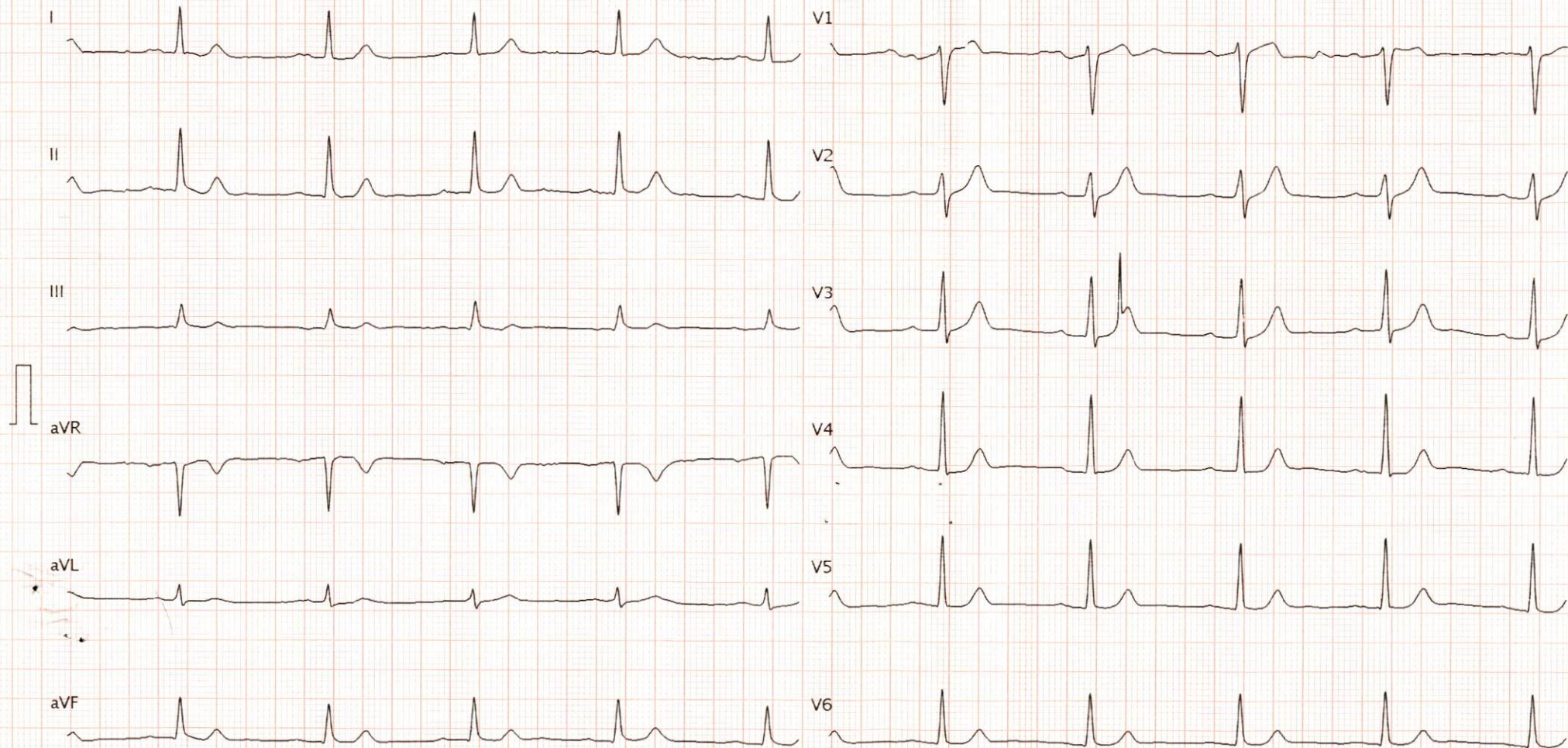

25 mm/s, 10 mm/mV

Séquentiel

FPB 25 Hz, CA 50Hz

AT-102 G2 1.2.0 (1080.009666)

DR MOHAMED DIRA, CARDIOLOGUE - Imprimé sur 12.10.2022 11:50:46

Page 1 / 1

SCHILLER SWITZERLAND Art. No. 2.157 05Q

CE0044

LOT 0 725

