

RECOMMANDATIONS IMPORTANTES A LIRE POUR ACTIVER LES REMBOURSEMENTS ET EVITER LES REJETS

Conditions générales :

- Le cadre réservé à l'adhérent doit être dûment renseigné.
- Le cadre réservé au médecin doit être renseigné par le praticien lui-même notamment la nature de la maladie.
- La validité de la feuille de soins est limitée à 3 mois à compter de la première consultation.
- L'entente préalable est exigée pour toute hospitalisation médicale, chirurgicale, soins dentaires spéciaux, extractions multiples, parodontie orthodontie, prothèses dentaires, prothèses auditives ou orthopédiques ainsi que pour tous les actes effectués en série.
- En cas d'accident, une déclaration précisant les causes et circonstances de l'accident est à joindre à la feuille de soins.

Pharmacie :

- Les vignettes des médicaments doivent être obligatoirement jointes aux ordonnances.
- Pour les médicaments sans vignettes une facture de la pharmacie doit être jointe.

Radiologie et Biologie :

- La facture ainsi qu'une copie des résultats des analyses ou du compte rendu (sous pli confidentiel) doivent être jointes à l'ordonnance médicale pour toute demande de remboursement.
- Un pli confidentiel du médecin prescripteur des analyses ou radios peut être demandé par le médecin conseil de la mutuelle.

Optique :

- L'ordonnance du médecin prescripteur et la facture de l'opticien sont à joindre à la feuille de soins.

Rééducation :

- L'entente préalable renseignée par le médecin prescripteur est exigée avant le début des séances de rééducations.
- Pour le remboursement, la facture et le calendrier des séances effectuées sont à joindre à la feuille de soins.

Dentaire :

- En cas de prothèses ou de traitement canaux, l'accord préalable renseigné sur la feuille de soins est obligatoire avant le début de traitement.
- La facture doit être jointe à la feuille de soins pour toute demande de remboursement.
- La radio-après soins est obligatoire en cas de prothèses ou de traitement canaux.

Maladie et Affection Longue Durée ALD et ALC :

- La déclaration de maladie chronique doit être renseignée par le médecin prescripteur et renouvelée tous les 6 mois.

Adresses Mails utiles

- Réclamation : contact@mupras.com
- Prise en charge : pec@mupras.com
- Adhésion et changement de statut : adhesion@mupras.com

La MUPRAS garantit le respect de la loi n° 09-08 relative à la protection des personnes physiques à l'égard du traitement des données à caractère personnel.

MUPRAS : Centre Allal Ben Abdellah - 6ème Etage Angle Rue Mohamed Fakir et Rue Allal Ben Abdellah - Quartier de l'Horloge Casablanca 20000 - Tél. : 05 22 20 45 45 (LG) - Fax : 05 22 22 78 18 - www.mupras.com



MUPRAS

Mutuelle de Prévoyance
& d'Actions Sociales
de Royal Air Maroc

Déclaration de Maladie

M22- 0005679

15 34 19

☐ Maladie

☐ Dentaire

☐ Optique

☐ Autres

Cadre réservé à l'adhérent (e)

Matricule : 03109 Société :

☐ Actif ☒ Pensionné(e) ☐ Autre :

Nom & Prénom : CHEROUAOU Mohammed

Date de naissance : 01-01-1950

Adresse : 19, Rue ABOU GHLEB CHANI CASABLANCA

Tél. : 06 61 30 7244 Total des frais engagés : Dhs

Cadre réservé au Médecin

Cachet du médecin :

Date de consultation : 21/02/2023

Nom et prénom du malade : EL ALAMI RACHIDA Age :

Lien de parenté ☐ Lui-même ☐ Conjoint ☐ Enfant

Nature de la maladie : Affection longue durée ou chronique ☐ ALD ☐ ALC Pathologie :

Affection longue durée ou chronique ☐ ALD ☐ ALC Pathologie :

En cas d'accident préciser les causes et circonstances :

Dans le cas où la maladie aurait un caractère confidentiel, communiquer les renseignements sous pli confidentiel à l'attention du médecin conseil de la Mutuelle.

J'atteste sur l'honneur l'exactitude des renseignements portés sur la présente déclaration. Je déclare avoir pris connaissance de la clause relative à la protection des données personnelles.

Fait à : Casablanca Le : / /

Signature de l'adhérent(e) :

Autorisation CNDP N° : A-A-215 / 2019

RELEVÉ DES FRAIS ET HONORAIRES

Dates des Actes	Natures des Actes	Nombre et Coefficient	Montant détaillé des Honoraires	Cachet et signature attestant le Paiement
21/02/23			300	

EXECUTION DES ORDONNANCES

Pharmacie Fournisseur	Date	Montant de la Facture
Pharmacie DANITON 47 Boulevard Bir Anzarane Té 0522 25 09 78 - Casablanca	28/02/23	325,96

ANALYSES - RADIOGRAPHIES

Cachet et signature du Laboratoire et du Radiologue	Date	Désignation des Coefficients	Montant des Honoraires
	22/02/23	86x	800.00

AUXILIAIRES MEDICAUX

Cachet et signature du Praticien	Date des Soins	Nombre				Montant détaillé des Honoraires
		A M	P C	I M	I V	

RELEVÉ DES FRAIS ET HONORAIRES

Le praticien est prié de préciser la dent traitée, l'acte pratiqué en indiquant la nature des soins.

Important :

Veillez joindre les radiographies en cas de prothèses ou de traitement canalaires, ainsi que le bilan de l'ODF.

SOINS DENTAIRES

Dents Traitées Nature des Soins Coefficient

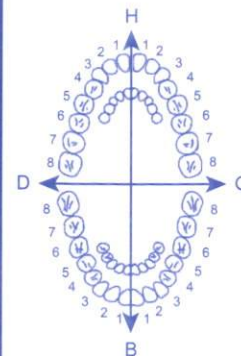

COEFFICIENT DES TRAVAUX

MONTANTS DES SOINS

DEBUT D'EXECUTION

FIN D'EXECUTION

O.D.F PROTHESES DENTAIRES

DETERMINATION DU COEFFICIENT MASTICATOIRE

H		H
25533412		21433552
00000000		00000000
D		G
00000000		00000000
35533411		11433553
		B

[Création, remont, adjonction]

Fonctionnel, Thérapeutique, nécessaire à la profession

COEFFICIENT DES TRAVAUX

MONTANTS DES SOINS

DATE DU DEVIS

DATE DE L'EXECUTION

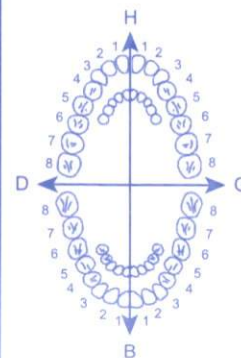

VISA ET CACHET DU PRATICIEN ATTESTANT LE DEVIS

VISA ET CACHET DU PRATICIEN ATTESTANT L'EXECUTION

DOCTEUR ABDELAZIZ LAQBAQBI

DOCTORAT D'ETAT FRANÇAIS EN MEDECINE

DIPLOME DE L'UNIVERSITE DE REIMS

ANCIEN INTERNE DE REGIONS SANITAIRES DE REIMS

ANCIEN ASSISTANT DES HOPITAUX

ANCIEN ATTACHE AU C.H.U DE REIMS

CHIRURGIEN ORTHOPEDISTE ET TRAUMATOLOGUE

CHIRURGIE DE LA MAIN ET DU MEMBRE SUPERIEUR

C.E.S. DE BIOLOGIE ET MEDECINE DU SPORT

الدكتور عبد العزيز لقباقي

خريج كلية الطب برامس (فرنسا)

دكتوراة الدولة الفرنسية في الطب

أخصائي في جراحة العظام والمفاصل

جراحة اليد والطرف العلوي

الطب الرياضي

28/02/23

EL ALATI Radoud

32596

Ostéocare

10868x3



21/03/2023

Mme Amal EL QABBAJ BAHKI
Docteur en Pharmacie
PHARMACIE DANTON
Tél 0522 25 09 78 - Casablanca

DOCTEUR ABDELAZIZ LAQBAQBI
Chirurgien Orthopédiste et Traumatologue
C.E.S. De Biologie et Médecine du Sport
6 Rue Abou Al Kacim Achchabi (ex Courteline)
CASABLANCA Tél 0522 47 17 07



OSETOCARE 30CP
PVC : 108,65

Ut Av Lot :
31/01/2026 268280A

IPHABIOTICS

5 021265 2446

OSETOCARE 30CP
PVC : 108,65

Ut Av Lot :
31/01/2026 268280A

IPHABIOTICS

OSETOCARE 30CP
PVC : 108,65

Ut Av Lot :
31/01/2026 268280A

IPHABIOTICS

5 021265 244683

DOCTEUR ABDELAZIZ LAQBAQBI

DOCTORAT D'ETAT FRANÇAIS EN MEDECINE

DIPLOME DE L'UNIVERSITE DE REIMS

ANCIEN INTERNE DE REGIONS SANITAIRES DE REIMS

ANCIEN ASSISTANT DES HOPITAUX

ANCIEN ATTACHE AU C.H.U DE REIMS

CHIRURGIEN ORTHOPEDISTE ET TRAUMATOLOGUE

CHIRURGIE DE LA MAIN ET DU MEMBRE SUPERIEUR

C.E.S. DE BIOLOGIE ET MEDECINE DU SPORT

الدكتور عبد العزيز لقباقي

خريج كلية الطب برامس (فرنسا)

دكتورة الدولة الفرنسية في الطب

أخصائي في جراحة العظام والمفاصل

جراحة اليد والطرف العلوي

الطب الرياضي

Le 21/02/23

Dr. EL ALAMI Rachida

Duophasique

DOCTEUR ABDELAZIZ LAQBAQBI
Chirurgien Orthopédiste et Traumatologue
Chirurgie de la Main et du Membre Supérieur
C.E.S. De Biologie et Médecine du Sport
6 Rue Abou Al Kacim Achchabi (ex Courteline)
CASABLANCA tel 0522 47 17 07

Dr. EL ALAMI Rachida
Tél : 0522 47 17 07
17 Rue Abd. Baki
14, Bd. BENYATTA Z.
CASA ABDELKADER

CABINET DE RADIOLOGIE DU MAARIF

Dr. BERRADA M.
Radiologue

Dr BENYAHIA Z.
Radiologue

Domiciliation bancaire : Compte N 013 780011 20 000183001 43 48 BMCI Agence Val d'Anfa-casa
Patente : 34770967 I.F 1087675 ICE : 001745076000019

Casablanca, le 22/02/2023

Facture

Nom & Prénom : **EL ALAMI RACHIDA**
Date d'examen : 22/02/2023

Examen(s)	
OSTEODENSITOMETRIE OSSEUSE	
Montant TOTAL	800 DH

ARRETEE LA PRESENTE FACTURE A LA SOMME DE :
HUIT CENTS DH

RADIOLOGIE MAARIF
Dr. BERRADA M.
17, Rue Mohamed BAH
Tél : 0522.23.74.82
Fax : 0522.23.77.05

17, Rue Mohamed BAH (es. Rue Meissonnier) en face du bureau de pointage des taxis-
Maarif. Casablanca 20100 Tél : 0522257482.237934/253030. Fax : 0522237705

CABINET DE RADIOLOGIE DU MAARIF

Dr.BENYAHIA Zakaria Dr.BERRADA Mohamed

Rue M.BAHI, Maarif 20100 Casablanca

Patient :	ELALAMI, RACHIDA	ID de l'installation :	
Date de naissance :	01/01/1953 70,1 ans	Médecin Prescripteur :	AUCUN
Taille / Poids :	158,0 cm 67,0 kg	Mesuré :	22/02/2023 12:15:28 (14,10)
Sexe / Ethnie :	Femme Blanc	Analysé :	22/02/2023 12:15:42 (14,10)

DualFemur Densité osseuse

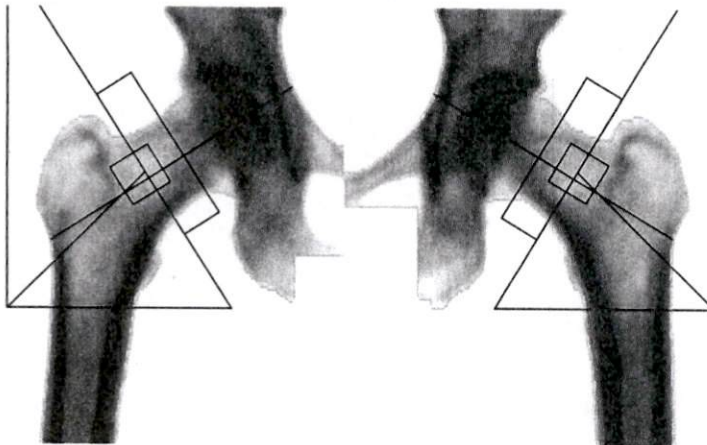
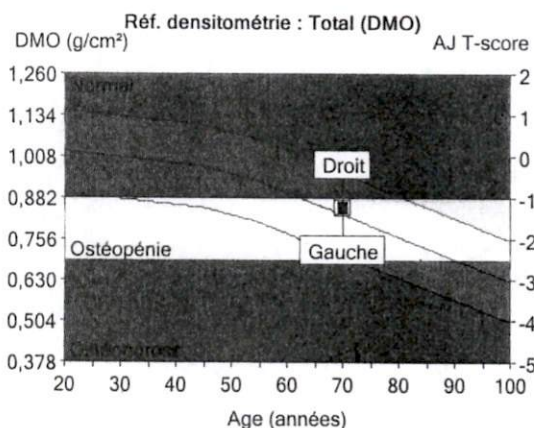
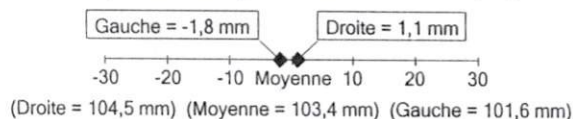

Image non diagnostique



Région	1 DMO (g/cm²)	2, 7 Adulte-Jeune T-score	3 Age-Egal Z-score
Total			
Gauche	0,846	-1,3	0,1
Droit	0,854	-1,2	0,2
Moyenne	0,850	-1,3	0,2
Différence	0,008	0,1	0,1

Comparaison de longueurs d'axes de hanches (mm)



Commentaires :

- 1 - Statistiquement, 68% des balayages répétés sont à ± 1 DS ($\pm 0,010$ g/cm² pour DualFemur Total)
- 2 - États-Unis (combinaison de NHANES (âges 20-30) / Lunar (âges 20-40)) Femur Population de référence (v113)
- 3 - Ajusté pour l'Age, le Poids (femmes 25-100 kg), l'ethnie
- 7 - La différence de T-score DualFemur Total est 0,1. L'asymétrie est Aucun.
- 11 - Organisation Mondiale de la Santé - Définition de l'ostéoporose et de l'ostéopénie pour les femmes blanches : normal = T-score supérieur ou égal à -1,0 SD ; ostéopénie = T-score compris entre -1,0 et -2,5 SD ; ostéoporose = T-score inférieur ou égal à -2,5 SD (les définitions de l'OMS ne s'appliquent que si le T-score est défini à partir d'une base de données de jeunes femmes blanches en bonne santé).

Imprimé : 22/02/2023 12:23:49 (14,10); Nom de fichier : c4bhqr7iu5.dfx; Femur droit; 17,8:%Gras=36,7%; Angle du col (degré)= 58; Mode de balayage : Standard 37,0 µGy; Femur gauche; 17,4:%Gras=35,2%; Angle du col (degré)= 59; Mode de balayage : Standard 37,0 µGy



GE Healthcare

Lunar Prodigy
DF+351005

CABINET DE RADIOLOGIE DU MAARIF

Dr.BENYAHIA Zakaria Dr.BERRADA Mohamed

Rue M.BAHI, Maarif 20100 Casablanca

Patient : ELALAMI, RACHIDA
Date de naissance : 01/01/1953 70,1 ans
Taille / Poids : 158,0 cm 67,0 kg
Sexe / Ethnie : Femme Blanc

ID de l'installation :
Médecin Prescripteur : AUCUN
Mesuré : 22/02/2023 12:13:33 (14,10)
Analyse : 22/02/2023 12:15:42 (14,10)

Rachis AP Densité osseuse

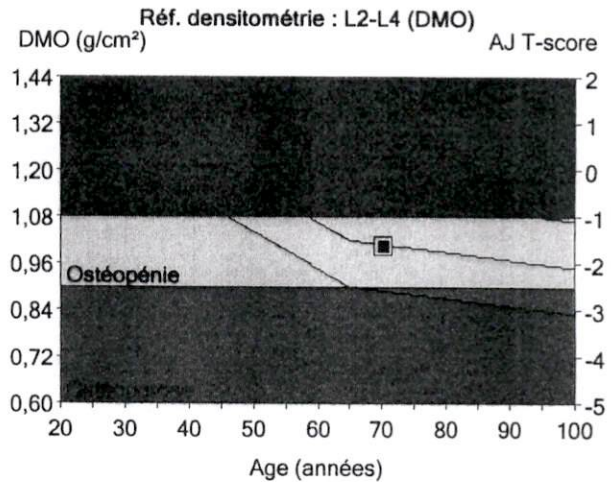
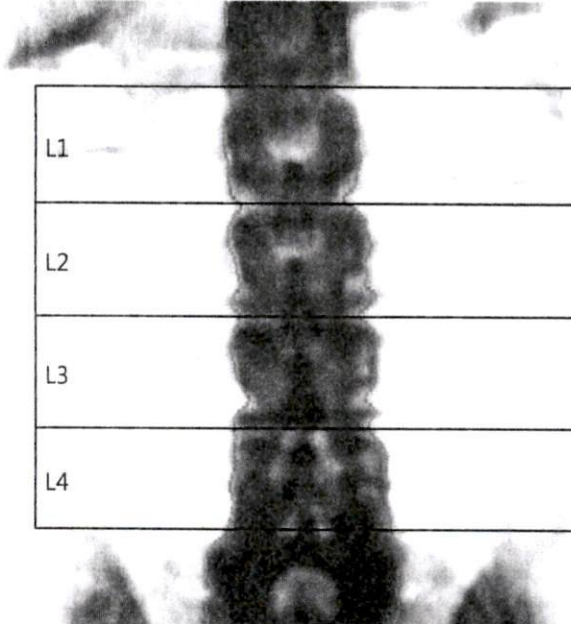

Région	¹ DMO (g/cm²)	² Adulte-Jeune T-score	³ Age-Egal Z-score
L2-L4	1,002	-1,6	0,0

Commentaires :

Image non diagnostique

Imprimé : 22/02/2023 12:23:48 (14,10)76:3,00:50,03:12,0 0,00:10,26 0,60x1,05

21,7;%Gras=38,2%

0,00:0,00 0,00:0,00

Nom de fichier : c4bhqr7iu5.dfx

Mode de balayage : Standard 37,0 µGy

- 1 - Statistiquement, 68% des balayages répétés sont à $\pm 1DS$ ($\pm 0,010$ g/cm² pour Rachis AP L2-L4)
- 2 - États-Unis (combinaison de NHANES (âges 20-30) / Lunar (âges 20-40)) Rachis AP Population de référence (v113)
- 3 - Ajusté pour l'Age, le Poids (femmes 25-100 kg), l'ethnie
- 11 - Organisation Mondiale de la Santé - Définition de l'ostéoporose et de l'ostéopénie pour les femmes blanches : normal = T-score supérieur ou égal à -1,0 SD ; ostéopénie = T-score compris entre -1,0 et -2,5 SD ; ostéoporose = T-score inférieur ou égal à -2,5 SD (les définitions de l'OMS ne s'appliquent que si le T-score est défini à partir d'une base de données de jeunes femmes blanches en bonne santé).



GE Healthcare

Lunar Prodigy
DF+351005

CABINET DE RADIOLOGIE DU MAARIF

Dr.BENYAHIA Zakaria Dr.BERRADA Mohamed

Rue M.BAHI, Maarif 20100 Casablanca

Patient :	ELALAMI, RACHIDA	ID de l'installation :	
Date de naissance :	01/01/1953 70,1 ans	Médecin Prescripteur :	AUCUN
Taille / Poids :	158,0 cm 67,0 kg	Mesuré :	22/02/2023 12:17:35 (14,10)
Sexe / Ethnie :	Femme Blanc	Analysé :	22/02/2023 12:17:39 (14,10)

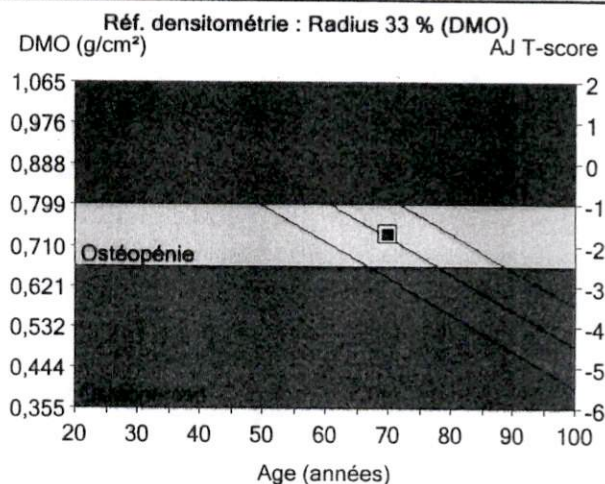
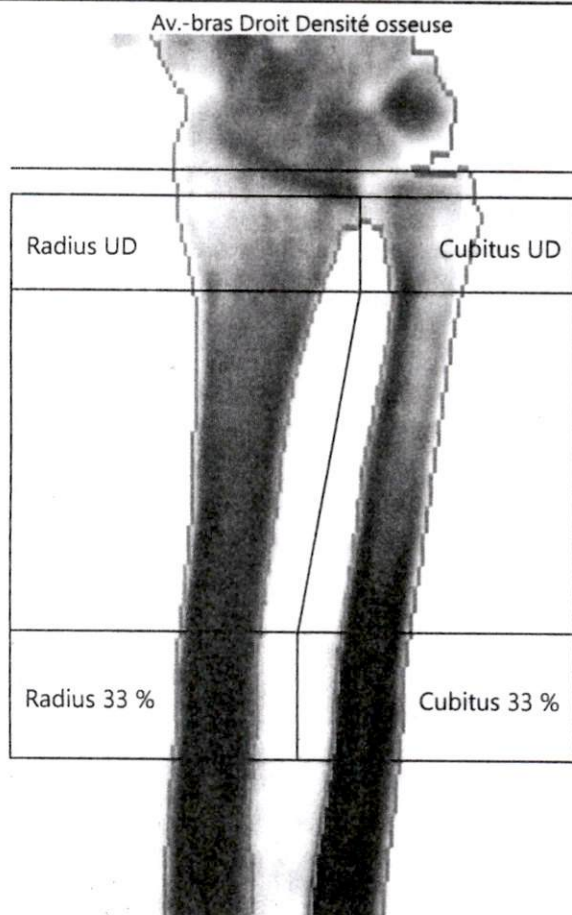

	¹ DMO (g/cm ²)	² Adulte-Jeune T-score	³ Age-Egal Z-score
Région			
Radius 33 %	0,735	-1,7	0,1

Commentaires :

Image non diagnostique

Imprimé : 22/02/2023 12:21:23 (14,10)76:0,15:50,03:12,0 0,00:6,20 0,60x1,05

6,0:%Gras=46,8%

0,00:0,00 0,00:0,00

Longueur de l'avant-bras : 25,0 cm

Nom de fichier : 7bbhqr7iu5.dfa

Mode de balayage : Standard 2,0 µGy

1 - Statistiquement, 68% des balayages répétés sont à ± 1 DS ($\pm 0,020$ g/cm² pour Av.-bras Droit Radius 33 %)

2 - États-Unis (combinaison de NHANES (âges 20-30) / Lunar (âges 20-40)) Avant-bras Population de référence (v113)

3 - Ajusté pour l'Age, l'ethnie

9 - Calibration Lunar utilisée

11 - Organisation Mondiale de la Santé - Définition de l'ostéoporose et de l'ostéopénie pour les femmes blanches : normal = T-score supérieur ou égal à -1,0 SD ; ostéopénie = T-score compris entre -1,0 et -2,5 SD ; ostéoporose = T-score inférieur ou égal à -2,5 SD (les définitions de l'OMS ne s'appliquent que si le T-score est défini à partir d'une base de données de jeunes femmes blanches en bonne santé).



GE Healthcare

Lunar Prodigy
DF+ 351005



Dr. BENYAHIA Zakaria
C.E.S de Radiologie

Dr. BERRADA Mohamed
C.E.S de Radiologie

■ I.R.M. (1,5 Tesla)

■ SCANNER VCT
(64 Barettes)
Angioscanner
Coroscanner
coloscanner
Denta-Scanner

■ SCANNER
CORPS ENTIER

■ DENSITOMETRIE
BIPHOTONIQUE

■ RADIOLOGIE
NUMERIQUE

■ MAMMOGRAPHIE
NUMERIQUE

■ PANORAMIQUE
DENTAIRE
NUMERIQUE

■ ECHO-DOPPLER
COULEUR

16, Rue Mohamed BAHI
(EX. Rue Meissonier)
en face du bureau de pointage
des taxis - Maârif
20 100 Casablanca
Radiologie du Maârif :
Tél. : 05.22.25.74.82
05.22.25.30.30
05.22.23.79.34
Fax : 05.22.23.77.05
I.C.E : 001744959000019
Centre IRM du Maârif :
IRM : 05.22.23.23.12
05.22.99.30.31
Fax : 05.22.25.38.73
irm-maarif@hotmail.fr
I.C.E : 001744959000074
Patente : 34770967
I.F : 1087675

عيادة طبية للفحص بالأشعة

CABINET DE RADIOLOGIE DU MAARIF

IMAGERIE PAR RESONANCE MAGNETIQUE

Casablanca , le 22/02/2023

Mme. EL ALAMI RACHIDA
DR LAQBAQBI ABDELAZIZ

OSTEODENSITOMETRIE :

Technique : Absorptiomètre Bi- photonique à rayon X (LUNAR).

Sites de Mesures : Avant bras, Rachis lombaire de L1 à L4 et des hanches.

Résultats :

1- Avant Bras droit :

- DMO = 0,735 g/cm².
- Z score = 0,1.
- T score = -1,7.

2- Rachis lombaire :

- DMO = 1,002 g/cm².
- Z score = 0,0.
- T score = -1,6.

3- Col fémoral gauche :

- DMO = 0,846 g/cm².
- Z score = 0,1.
- T score = -1,3.

4- Col fémoral droit :

- DMO = 0,854 g/cm².
- Z score = 0,2.
- T score = -1,2.

DMO (ou B.M.D) = Densité minérale osseuse (g/cm²).

Z-Score : différence entre la valeur mesurée et la valeur moyenne au même âge et pour le même sexe (en écart - type).

T-Score : différence entre la valeur mesurée et la valeur moyenne d'un adulte jeune (30 ans), de même sexe (en écart -type).

Définition de l'OMS :

Normal : T score supérieur ou égale à -1 écart-type

Ostéopénie : T score entre -1 et -2,5 écart-type.

Ostéoporose : T score inférieur ou égal à -2,5 écart-type.

Conclusion:

• Selon les critères de l'OMS il existe une ostéopénie au niveau des différents sites examinés.

Avec mes amicales salutations.

Dr. BENYAHIA Z.

RADIOLOGIE DU MAARIF
BERKAD M. BENYAHIA
17 Rue Mohamed BAHI
Tél: 0522 25 74.82
Fax: 0522 23 77.05