

# RECOMMANDATIONS IMPORTANTES A LIRE POUR ACTIVER LES REMBOURSEMENTS ET EVITER LES REJETS

## Conditions générales :

- Le cadre réservé à l'adhérent doit être dûment renseigné.
- Le cadre réservé au médecin doit être renseigné par le praticien lui-même notamment la nature de la maladie.
- La validité de la feuille de soins est limitée à 3 mois à compter de la première consultation.
- L'entente préalable est exigée pour toute hospitalisation médicale, chirurgicale, soins dentaires spéciaux, extractions multiples, parodontie orthodontie, prothèses dentaires, prothèses auditives ou orthopédiques ainsi que pour tous les actes effectués en série.
- En cas d'accident, une déclaration précisant les causes et circonstances de l'accident est à joindre à la feuille de soins.

## Pharmacie :

- Les vignettes des médicaments doivent être obligatoirement jointes aux ordonnances.
- Pour les médicaments sans vignettes une facture de la pharmacie doit être jointe.

## Radiologie et Biologie :

- La facture ainsi qu'une copie des résultats des analyses ou du compte rendu (sous pli confidentiel) doivent être jointes à l'ordonnance médicale pour toute demande de remboursement.
- Un pli confidentiel du médecin prescripteur des analyses ou radios peut être demandé par le médecin conseil de la mutuelle.

## Optique :

- L'ordonnance du médecin prescripteur et la facture de l'opticien sont à joindre à la feuille de soins.

## Rééducation :

- L'entente préalable renseignée par le médecin prescripteur est exigée avant le début des séances de rééducations.
- Pour le remboursement, la facture et le calendrier des séances effectuées sont à joindre à la feuille de soins.

## Dentaire :

- En cas de prothèses ou de traitement canaux, l'accord préalable renseigné sur la feuille de soins est obligatoire avant le début de traitement.
- La facture doit être jointe à la feuille de soins pour toute demande de remboursement.
- La radio-après soins est obligatoire en cas de prothèses ou de traitement canaux.

## Maladie et Affection Longue Durée ALD et ALC :

- La déclaration de maladie chronique doit être renseignée par le médecin prescripteur et renouvelée tous les 6 mois.

## Adresses Mails utiles

- Reclamation : contact@mupras.com
- Prise en charge : pec@mupras.com
- Adhésion et changement de statut : adhesion@mupras.com

La MUPRAS garantit le respect de la loi n° 09-08 relative à la protection des personnes physiques à l'égard du traitement des données à caractère personnel.

**MUPRAS** : Centre Allal Ben Abdellah - 6ème Etage Angle Rue Mohamed Fakir et Rue Allal Ben Abdellah - Quartier de l'Horloge  
Casablanca 20000 - Tél. : 05 22 20 45 45 (LG) - Fax : 05 22 22 78 18 - www.mupras.com



## Déclaration de Maladie

N° P19- 0046026

☒ Maladie

☐ Dentaire

☐ Optique

☐ Autres

### Cadre réservé à l'adhérent (e)

Matricule : 1259 Société : RAM

☐ Actif ☒ Pensionné(e) ☐ Autre :

Nom & Prénom : NASR SALAH

Date de naissance : 01.01.1950

Adresse : 02 33 50 36 ALIA 1 - OULFA - CASA

Tél. : 0662807355 Total des frais engagés : 1034,40 Dhs

### Cadre réservé au Médecin

Cachet du médecin :

Dr. Hanae KHALDI  
Médecin Généraliste  
Rue Oued el Akh 1er étage, Oulfa  
Tél. 05 22 20 82 71 - Casablanca

Date de consultation : 22 / 02 / 2023

Nom et prénom du malade : NASR SALAH Age : 71 ans

Lien de parenté : ☒ Lui-même ☐ Conjoint ☐ Enfant

Nature de la maladie : Colon irritable, Anxiété, Sinus, HTA, dyslip

En cas d'accident préciser les causes et circonstances :

Dans le cas où la maladie aurait un caractère confidentiel, communiquer les renseignements sous pli confidentiel à l'attention du médecin conseil de la Mutuelle.

J'atteste sur l'honneur l'exactitude des renseignements portés sur la présente déclaration. Je déclare avoir pris connaissance de la clause relative à la protection des données personnelles.

Fait à : Casablanca Le : 22 / 02 / 2023

Signature de l'adhérent(e) :

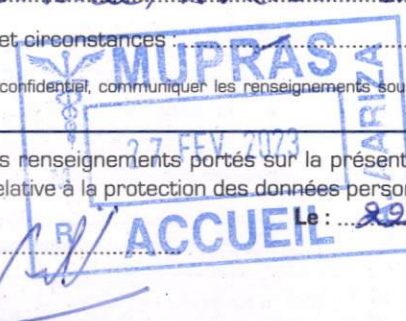



RELEVÉ DES FRAIS ET HONORAIRES				
Dates des Actes	Natures des Actes	Nombre et Coefficient	Montant détaillé des Honoraires	Cachet et signature du Médecin attestant le Paiement des Actes
22/09/2023	C	1	150 dh	Dr. Hange KHALDI Médecin Généraliste Rue Abd. Hafs, N° 101 étage, Oulfa Tél: 05 22 90 82 71- Casablanca

EXECUTION DES ORDONNANCES		
Cachet du Pharmacien ou du Fournisseur	Date	Montant de la Facture
	22/2/23	15040
	23/2/23	188,00

ANALYSES - RADIOGRAPHIES			
Cachet et signature du Laboratoire et du Radiologue	Date	Désignation des Coefficients	Montant des Honoraires
Dr. ALLABOUCH HASSA 7, BD OUED TENSIFT 1er ETAGE BOULEVARD "J" OULEFA - CASABLANCA	22.02.23	B.400	546,00 dh

[illegible][illegible]

## RELEVÉ DES FRAIS ET HONORAIRES

Le praticien est prié de préciser la dent traitée, l'acte pratiqué en indiquant la nature des soins.

### Important :

Veillez joindre les radiographies en cas de prothèses ou de traitement canalaires, ainsi que le bilan de l'ODF.

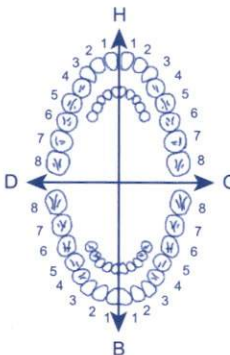
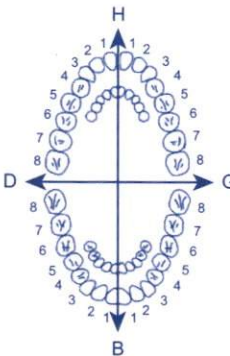
SOINS DENTAIRES	Dents Traitées	Nature des Soins	Coefficient	
				<div style="display: flex; justify-content: space-between;"> <div>COEFFICIENT DES TRAVAUX</div> <div style="border: 1px solid black; width: 150px; height: 30px;"></div> </div> <div style="display: flex; justify-content: space-between; margin-top: 100px;"> <div>MONTANTS DES SOINS</div> <div style="border: 1px solid black; width: 150px; height: 30px;"></div> </div> <div style="display: flex; justify-content: space-between; margin-top: 100px;"> <div>DEBUT D'EXECUTION</div> <div style="border: 1px solid black; width: 150px; height: 30px;"></div> </div> <div style="display: flex; justify-content: space-between; margin-top: 100px;"> <div>FIN D'EXECUTION</div> <div style="border: 1px solid black; width: 150px; height: 30px;"></div> </div>
O.D.F. PROTHESES DENTAIRES	DETERMINATION DU COEFFICIENT MASTICATOIRE			
	<div style="display: flex; justify-content: space-around;"> <div style="text-align: center;"> <b>H</b>            25533412    21433552            00000000    00000000  <b>D</b> ——— <b>G</b>            00000000    00000000            35533411    11433553  <b>B</b> </div> </div>			<div style="display: flex; justify-content: space-between;"> <div>COEFFICIENT DES TRAVAUX</div> <div style="border: 1px solid black; width: 150px; height: 30px;"></div> </div> <div style="display: flex; justify-content: space-between; margin-top: 100px;"> <div>MONTANTS DES SOINS</div> <div style="border: 1px solid black; width: 150px; height: 30px;"></div> </div> <div style="display: flex; justify-content: space-between; margin-top: 100px;"> <div>DATE DU DEVIS</div> <div style="border: 1px solid black; width: 150px; height: 30px;"></div> </div> <div style="display: flex; justify-content: space-between; margin-top: 100px;"> <div>DATE DE L'EXECUTION</div> <div style="border: 1px solid black; width: 150px; height: 30px;"></div> </div>
	<b>[Création, remont, adjonction]</b> Fonctionnel, Thérapeutique, nécessaire à la profession			

VISA ET CACHET DU PRATICIEN ATTESTANT LE DEVIS

VISA ET CACHET DU PRATICIEN ATTESTANT L'EXECUTION

[illegible]

## VISA ET CACHET DU PRATICIEN ATTESTANT L'EXECUTION



Docteur Hanae KHALDI

Médecine Générale

Diplômée de la Faculté de médecine de Rabat

Echographie générale

Suivie de grossesse

Diabète et hypertension

Electrocardiogramme

الدكتورة هناء خالدي

عيادة الطب العام

خريجة كلية الطب و الصيدلة بالرباط

الفحص بالصدى

تتبع الحمل

داء السكري و الضغط الدموي

تخطيط القلب

Ordonnance

Casablanca le 22/02/2023

M. Nassr Salati



59.60

① Carminex sirop 1cas x 3/4 (après repas).

45.90

② Tributine 150mg. sachet.

1s x 3/4 part 6j.

③ Carbosorb digest.

1 gélule x 3/4 part 15 j.  
à distance de toute prise  
médicamenteuse.

44.90

④ Zoluo x 10mg.

1/2 cp le soir au coucher part 2sem

LOT: 530921  
EXP: 09/2024  
PPC: 59.60 Dhs



LOT: 4644  
PER: 11-27  
P.P.V: 45 DH 90

LOT: 7336  
UT. AV: 02-25  
P.P.V: 44 DH 90



رقم 81 (الطابق الأول) - زقاق واد النعيس، أمام صيدلية طام، الألفه أ - الدار البيضاء

Tél: 05 22 90 82 71 / Gsm: 06 53 24 23 61

Gmail: hanaekhaldi24@gmail.com

Dr. Hanae KHALDI  
Mme. SEVIL  
313, Bd. Oued Tensift  
Casablanca - Tél: 022 90 82 71



Docteur Hanae KHALDI

Médecine Générale

Diplômée de la Faculté de médecine de Rabat

Echographie générale

Suivie de grossesse

Diabète et hypertension

Electrocardiogramme

الدكتورة هناء خالدي

عيادة الطب العام

خريجة كلية الطب و الصيدلة بالرباط

الفحص بالصدى

تتبع الحمل

داء السكري و الضغط الدموي

تخطيط القلب

Ordonnance

Casablanca le 23/02/2023

Dr. Nasr Salati

généraliste

@ Ferplex Fol.



1 Flacon x 3 g par mois

1880

Dr. Hanae KHALDI

Médecin Généraliste

Rue Oued nassif, N°1, 1er étage, Oulfa

Tél: 05 22 90 82 71 - Casablanca

PHARMACIE ELLOTT  
Mme. ELLOTT MEAMA  
312, Bd. Oued Tensift, Oulfa  
Casablanca - Maroc 2019



رقم 8، الطابق الأول، زنقة واد النفيس، أمام صيدلية طام، الألفه أ - الدار البيضاء

Tél: 05 22 90 82 71 / Gsm: 06 53 24 23 61

Gmail: hanaekhaldi24@gmail.com



## BILAN BIOLOGIQUE

Le : 22/02/2023

Nom/Prénom : M. Nassir Salati Age : 72 ans Sexe : H ☒ F ☐

### Hématologie

- ☒ NFS
- ☒ Plaquettes
- ☐ VS
- ☐ CRP
- ☐ Hémoculture + Antibiotogramme

### Bilan martial

- ☐ Fer sérique
- ☐ CTF
- ☐ Ferritine
- ☐ Transferrine

### Hémostase

- ☐ Temps de prothrombine
- ☐ TCK
- ☐ Fibrinogène
- ☐ INR

### Bilan glycémique

- ☒ Glycémie à jeun
- ☐ HGPO
- ☒ Hémoglobine glyquée

### Ionogramme sanguin

- ☐ Na<sup>+</sup>
- ☐ K<sup>+</sup>
- ☐ Cl<sup>-</sup>
- ☐ Ca<sup>++</sup>
- ☐ Phosphore
- ☐ Mg<sup>++</sup>
- ☐ Bicarbonates (HCO<sub>3</sub><sup>-</sup>)
- ☐ Urée
- ☐ Créatinine
- ☐ Acide urique

### Examen des urines

- ☐ Protéinurie des 24h
- ☐ ECBU + Antibiotogramme

### Fonction hépatique et enzymologie

- ☐ Amylasémie
- ☐ Bilirubine libre et conjuguée
- ☐ Phosphatases ACIDES
- ☐ Phosphatases Alcalines
- ☐ Lactate Déshydrogénase LDH
- ☐ Transaminases ASAT, ALAT
- ☐ Gamma-GT
- ☐ CPK (Créatine Phosphokinase)
- ☐ Troponine
- ☐ Electrophorèse des protéines EPP

### Sérologie et immunologie

- ☐ TPHA-VDRL
- ☐ Hépatite B
- ☐ Antigène Hbs
- ☐ Anticorps Anti-Hbs
- ☐ Anticorps Anti-Hbc
- ☐ Anticorps Anti-Hbe
- ☐ Hépatite C
- ☐ Anticorps Anti-HVC
- ☐ Sérologie Toxoplasmose
- ☐ Sérologie Rubéole
- ☐ Facteur Rhumatoïde (Latex, Waaler Rose)
- ☐ Anticorps anti-nucléaires
- ☐ Anticorps anti-DNA natif
- ☐ ASLO
- ☐ Dosage du complément
- ☐ Sérologie HIV

### Examen parasitologique des selles + Coproculture

☐

### Bilan lipidique

- ☒ Cholestérol total
- ☒ Cholestérol HDL
- ☒ Cholestérol LDL
- ☒ Triglycérides

### Groupe sanguin et AC irréguliers

- ☐ ABO
- ☐ Rhésus
- ☐ RAI

### Bilan de la fonction thyroïdienne

- ☐ T3
- ☐ T4
- ☐ TSH

### Bilan de la fonction rénale

- ☐ Créatinine
- ☐ Urée plasmatique

### Exploration de la prostate

- ☐ PSA

### Enzymes musculaires

- ☐ LDH
- ☐ CPK
- ☐ CPK-mb

### Ionogramme urinaire

- ☐ Ca<sup>++</sup>
- ☐ Phosphore
- ☐ Na<sup>+</sup>
- ☐ K<sup>+</sup>
- ☐ Cl<sup>-</sup>
- ☐ Urée
- ☐ Créatinine

Autres : .....



# LABORATOIRE D'ANALYSES MEDICALES TENSIFT

276, Boulevard Oued Tensift, 1er étage  
OULFA  
CASABLANCA

Dr Hafsa ALLABOUCH  
Médecin Biologiste

Tél : 0522 90 90 20 - Fax : 0522 90 90 21

Casablanca le mercredi 22 février 2022 Homme NASR SALAH

FACTURE N°	33004		
Analyses :			
Numération formule sanguine -----	B	80	Total : B 400
Glycémie (à jeûn) -----	B	30	
Hémoglobine glycosylée -----	B	100	
Cholestérol total -----	B	30	
Cholestérol HDL -----	B	50	
Cholestérol LDL -----	B	50	
Triglycérides -----	B	60	
Prélèvements :			
Sang-----	K	1	
TOTAL DOSSIER		546,00 DH	

Arrêtée la présente facture à la somme de :

Cinq Cent Quarante Six Dirhams

Laboratoire d'Analyses Médicales TENSIFT  
 Dr. ALLABOUCH Hafsa  
 267, BD OUED TENSIFT 1er ETAGE  
 GROUPE "J" OULFA - CASABLANCA





مختبر التحليلات الطبية تانسيفت

Laboratoire d'Analyses Médicales Tensift

Biochimie - Hématologie - Bactériologie - Virologie - Parasitologie - Mycologie - Immunologie

د. حفصا علايوش  
Dr. Hafsa ALLABOUCH  
Médecin Biologiste

Ancienne Interne des Hopitaux de Lille - France  
DU Antibiothérapie et Chimiothérapie anti-infectieuse-Lille  
DU Qualité et Accréditation en Biologie Médicale-Lille

Dossier ouvert le : 22/02/23

Prélèvement effectué à 11:37

Edition du : 23/02/23

Homme NASR SALAH

Né (e) le : 01011952

HANAE KHALDI

Réf. : 23B194



Page : 5/5

Triglycérides ----- : 1,16 g/l  
(Technique turbidimétrie, KONELAB 20 i) Soit : 1,33 mmol/l

Normales

Antériorités

0,59 - 1,85

1,37

0,67 - 2,11

1,57

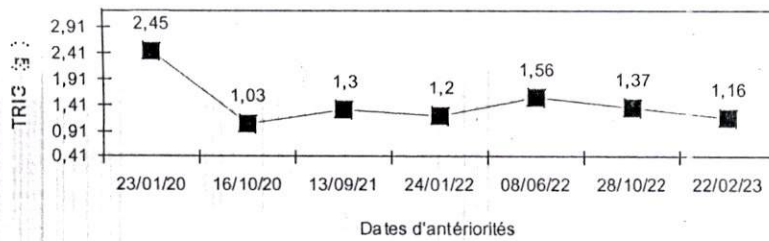

Laboratoire d'Analyses Médicales TENSIFT  
Dr. ALLABOUCH Hafsa  
267, BD OUED TENSIFT 1er ETAGE  
GROUPE "J" OULFA - CASABLANCA

Prélèvement à domicile sur rendez-vous

267, Boulevard Oued Tensift Groupe "J", 1er étage - Oulfa - 20220 Casablanca

Tél. : 05 22 90 90 20 - Fax : 05 22 90 90 21 - laboratoiretensift@gmail.com - www.laboratoiretensift.ma

CNSS : 9720732 Patente : 36017172 IF : 14474751 ICE : 001684731000025





مختبر التحليلات الطبية تانسيفت

Laboratoire d'Analyses Médicales Tensift

Biochimie - Hématologie - Bactériologie - Virologie - Parasitologie - Mycologie - Immunologie

د. حفصا علاوش  
Dr. Hafsa ALLABOUCH  
Médecin Biologiste

Ancienne Interne des Hopitaux de Lille - France  
DU Antibiothérapie et Chimiothérapie anti-infectieuse-Lille  
DU Qualité et Accréditation en Biologie Médicale-Lille

Dossier ouvert le : 22/02/23

Prélèvement effectué à 11:37

Edition du : 23/02/23

Homme NASR SALAH

Né(e) le : 01011952

HANAE KHALDI

Réf. : 23B194



Page : 4/5

		Normales	Antériorités
Cholestérol Total ----- :	1,34 * g/l	1,4 - 2	1,50
(Technique turbidimétrie, KONELAB 20 i)	Soit : 3,45 mmol/l	3,61 - 5,15	3,87

Résultat contrôlé. Rendu sous réserve du respect des conditions préanalytiques à savoir un jeûne de 12heures.

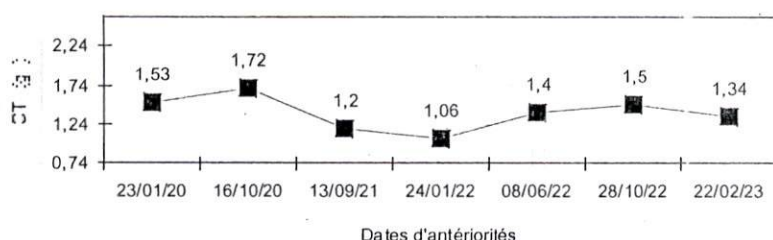

Cholestérol HDL ----- :	0,30 * g/l	0,4 - 0,65	0,23
(Technique turbidimétrie, KONELAB 20 i)	Soit : 0,77 mmol/l	1,03 - 1,68	0,59

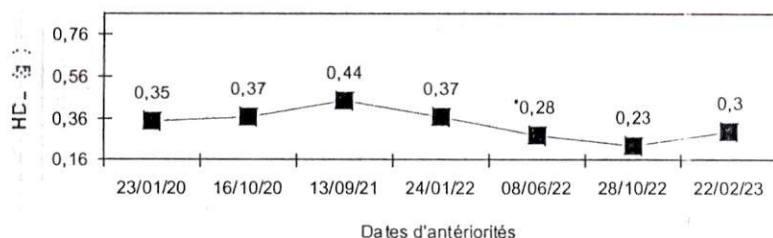

Cholestérol LDL ----- :	0,81 * g/l	0,89 - 1,6	1,00
(Technique turbidimétrie, KONELAB 20 i)	Soit : 2,09 mmol/l	2,29 - 4,12	2,58

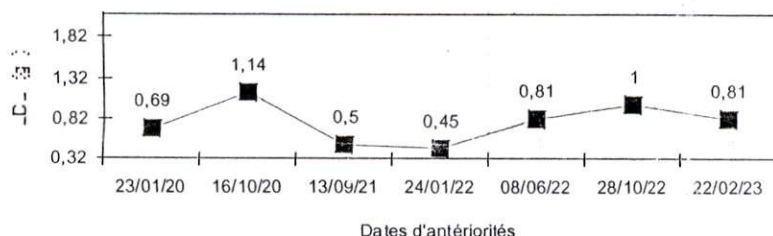

Laboratoire d'Analyses Médicales TENSIFT  
Dr. ALLABOUCH Hafsa  
267, BD Oued Tensift 1er étage  
GROUPE "J" OULFA - CASABLANCA

Prélèvement à domicile sur rendez-vous

267, Boulevard Oued Tensift Groupe "J", 1er étage - Oulfa - 20220 Casablanca

Tél. : 05 22 90 90 20 - Fax : 05 22 90 90 21 - laboratoireretensift@gmail.com - www.laboratoireretensift.ma

CNSS : 9720732 Patente : 36017172 IF : 14474751 ICE : 001684731000025





مختبر التحليلات الطبية تانسيفت

Laboratoire d'Analyses Médicales Tensift

Biochimie - Hématologie - Bactériologie - Virologie - Parasitologie - Mycologie - Immunologie

د. حفصا علايوش  
Dr. Hafsa ALLABOUCH  
Médecin Biologiste

Ancienne Interne des Hopitaux de Lille - France  
DU Antibiothérapie et Chimiothérapie anti-infectieuse-Lille  
DJ Qualité et Accréditation en Biologie Médicale-Lille

Dossier ouvert le : 22/02/23

Prélèvement effectué à 11:37

Edition du : 23/02/23

Homme NASR SALAH

Ne (e) le : 01011952

HANAE KHALDI

Rcf : 23B194



Page : 3/5

Hémoglobine glycosylée : 5,40 %  
(HPLC GX TOSOH)

Normales	Antériorités
4 - 6,3	5,40

### Interprétation

% HbA1c	Contrôle du taux de glucose
4 - 6,3	Intervalle non-diabétique
<7	Excellent équilibre glycémique
7-7,5	Assez bon équilibre glycémique
8-9	Equilibre glycémique médiocre (Action corrective surgérée*)
> 9	Mauvais équilibre glycémique (Action corrective nécessaire*)
*Risque élevé de développer des complication cardiovasculaires à long terme comme des rétinopathies, néphropathies, neuropathies et cardiopathies	

Bilan glycémique normal.

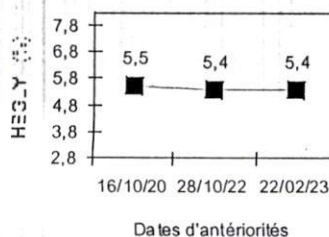

### \* RAPPORT D'ANALYSE \*

LABORATOIRE TENSIFT

2023/02/23 09:51

TOSOH V01.20

NO: 0008 TB 0001 - 08

ID: 23B194

CAL(N) = 1.1173X + 0.5384

TP 985

NOM	%	TEMPS	AIRE
FP	0.0	0.00	0.00
A1A	0.4	0.24	4.37
A1B	0.8	0.32	8.81
F	0.3	0.45	3.00
LA1C+	2.0	0.54	21.83
SA1C	5.4	0.67	46.67
AO	92.1	1.05	985.79
AIRE TOTALE			1070.47

HbA1c 5.4 %  
IFCC 36 mmol/mol

HbA1 6.6 % HbF 0.3 %  
0% 15%

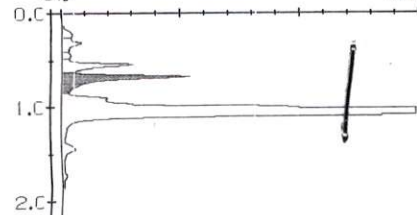

Laboratoire d'Analyses Médicales TENSIFT  
Dr. ALLABOUCH Hafsa  
267, BD OUED TENSIFT 1er ETAGE  
GROUPE "J" OULFA - CASABLANCA

Prélèvement à domicile sur rendez-vous

267, Boulevard Oued Tensift Groupe "J", 1er étage - Oulfa - 20220 Casablanca

Tél. : 05 22 90 90 20 - Fax : 05 22 90 90 21 - laboratoireretensift@gmail.com - www.laboratoireretensift.ma

CNSS : 9720732 Patente : 36017172 IF : 14474751 ICE : 001684731000025





مختبر التحليلات الطبية تانسيفت

Laboratoire d'Analyses Médicales Tensift

Biochimie - Hématologie - Bactériologie - Virologie - Parasitologie - Mycologie - Immunologie

د. حفصا علابوش  
Dr. Hafsa ALLABOUCH  
Médecin Biologiste

Ancienne Interne des Hopitaux de Lille - France  
DU Antibiothérapie et Chimiothérapie anti-infectieuse-Lille  
DU Qualité et Accréditation en Biologie Médicale-Lille

Dossier ouvert le : 22/02/23

Prélèvement effectué à 11:37

Edition du : 23/02/23

Homme NASR SALAH

Né (e) le : 01011952

HANAE KHALDI

Réf : 23B194



Page : 2/5

## BIOCHIMIE

			Normales	Antériorités
Glycémie à jeûn-----	0,95	g/l	0,7 - 1,15	28/10/2022
(Technique turbidimétrie, KONELAB 20 i)	Soit : 5,27	mmol/l	3,88 - 6,4	0,96
				5,33

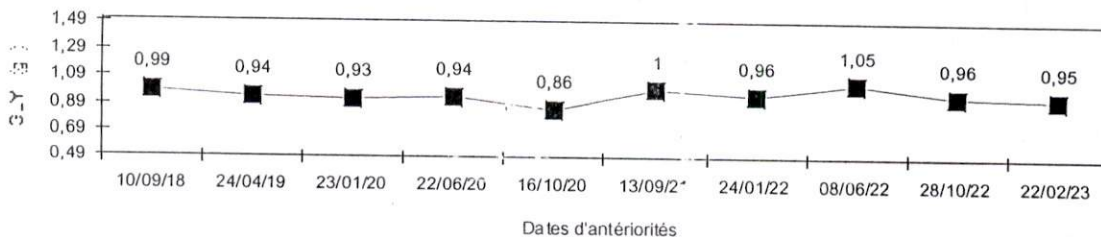

Laboratoire d'Analyses  
Médicales TENSIFT  
Dr. ALLABOUCH Hafsa  
267, BD OUED TENSIFT 1er ETAGE  
GROUPE "J" OULFA - CASABLANCA

Prélèvement à domicile sur rendez-vous

267, Boulevard Oued Tensift Groupe "J", 1er étage - Oulfa - 20220 Casablanca

Tél. : 05 22 90 90 20 - Fax : 05 22 90 90 21 - laboratoiretensift@gmail.com - www.laboratoiretensift.ma

CNSS : 9720732 Patente : 36017172 IF : 14474751 ICE : 001684731000025





# مختبر التحليلات الطبية تانسيفت

## Laboratoire d'Analyses Médicales Tensift

Biochimie - Hématologie - Bactériologie - Virologie - Parasitologie - Mycologie - Immunologie

د. حفصا علايوش  
Dr. Hafsa ALLABOUCH  
Médecin Biologiste

Ancienne Interne des Hopitaux de Lille - France  
DU Antibiothérapie et Chimiothérapie anti-infectieuse-Lille  
DU Qualité et Accréditation en Biologie Médicale-Lille

Dossier ouvert le : 22/02/23  
Prélèvement effectué à 11:37  
Edition du : 23/02/23

Homme NASR SALAH

Né (e) le : 01011952

HANAE KHALDI

Réf. : 23B194



Page : 1/5

### HEMATOLOGIE

#### NUMERATION FORMULE SANGUINE

(Automate Pentra 60+)

Normales  
(de 60 à 75ans)

08/06/2022

#### GLOBULES ROUGES

Hématies	4,09	* M/mm <sup>3</sup>	4,28 - 6	4,15
Hémoglobine	12,9	* g/100 ml	13 - 18	13,4
Hématocrite	40,4	%	33 - 54	40,2
- V.G.M.	98	μ <sup>3</sup>	80 - 98	96
- T.C.M.H.	31	pg	28 - 32	32
- C.C.M.H.	32	g/100 ml	30 - 35	33

#### GLOBULES BLANCS

(Automate Pentra 60+)

Numération des leucocytes	2 940	* /mm <sup>3</sup>	4000 - 10000	2910
---------------------------	-------	--------------------	--------------	------

#### Formule leucocytaire

Polynucléaires Neutrophiles	45,0	%	35 - 85	42,7
Soit :	1 323	/mm <sup>3</sup>	1850 - 7250	1243
Polynucléaires Eosinophiles	3,0	%	< 4	2,5
Soit :	88	/mm <sup>3</sup>	< 400	73
Polynucléaires Basophiles	0,0	%	< 1	0,4
Soit :	0	/mm <sup>3</sup>	< 100	12
Lymphocytes	43,0	%	20 - 50	44,7
Soit :	1 264	/mm <sup>3</sup>	1500 - 3500	1301
Monocytes	9,0	%	2 - 6	9,7
Soit :	265	/mm <sup>3</sup>	70 - 840	282

#### PLAQUETTES

(Automate Pentra 60+)

Résultat	141 000	* /mm <sup>3</sup>	150000 - 400000	152000
----------	---------	--------------------	-----------------	--------

OBSERVATION: Thrombopénie contrôlée et vérifiée sur lame. Leucopénie connue.

Laboratoire d'Analyses Médicales TENSIFT  
Dr. ALLABOUCH Hafsa  
267, BD Oued TENSIFT 1er ETAGE  
GROUPE "J" OULFA - CASABLANCA

Prélèvement à domicile sur rendez-vous

267, Boulevard Oued Tensift Groupe "J", 1er étage - Oulfa - 20220 Casablanca

Tél. : 05 22 90 90 20 - Fax : 05 22 90 90 21 - laboratoiretensift@gmail.com - www.laboratoiretensift.ma

CNSS : 9720732 Patente : 36017172 IF : 14474751 ICE : 001684731000025